калужская Неделя
23 сентября 2015, №37
Официальный сайт Городской Управы города Калуги - www.kaluga-gov.ru

ПРИЛОЖЕНИЕ • официальные документы и информация •

РОССИЙСКАЯ ФЕДЕРАЦИЯ
КАЛУЖСКАЯ ОБЛАСТЬ
ГОРОДСКАЯ УПРАВА ГОРОДА КАЛУГИ
ПОСТАНОВЛЕНИЕ

от 17.09.2015 **№11942-пи**

О проведении месячника гражданской обороны

В соответствии с Планом основных мероприятий муниципального образования «Город Калуга» в области гражданской обороны, предупреждения и ликвидации чрезвычайных ситуаций, обеспечения пожарной безопасности и безопасности людей на водных объектах на 2015 год, статьями 36, 44 Устава муниципального образования «Город Калуга», решением Городской Думы города Калуги от 23.04.2015 № 92 «О назначении исполняющим полномочия Городского Головы города Калуги Горобцова К.М.» ПОСТАНОВЛЯЮ:

1.Провести с 1 октября по 30 октября 2015 года месячник гражданской обороны в организациях, расположенных на территории муниципального образования «Город Калуга».

2.Утвердить план проведения месячника гражданской обороны на территории муниципального образования «Город Калуга» (приложение).

3. Руководителям органов Городской Управы города Калуги:

- организовать выполнение плана проведения месячника гражданской обороны в подведомственных организациях.

4. Рекомендовать руководителям организаций, расположенных на территории муниципального образования «Город Калуга», организовать выполнение плана проведения месячника гражданской обороны.

5. Отделу по организации защиты населения:

- создать рабочую группу по подготовке к проведению месячника гражданской обороны;
- организовать методическое руководство проведением месячника гражданской обороны.

6. Настоящее постановление вступает в силу с момента обнародования и подлежит официальному опубликованию.

7. Контроль за исполнением настоящего постановления оставляю за собой.

Исполняющий полномочия Городского Головы города Калуги К.М.ГОРОБЦОВ.

Приложение к постановлению Городской Управы города Калуги от 17.09.2015 № 11942-пи
План проведения месячника гражданской обороны на территории муниципального образования «Город Калуга»

№ п/п	Наименование мероприятий	Ответственные исполнители	Срок проведения	Примечание
I. В ходе подготовки месячника				
1.	Доведение плана месячника гражданской обороны в муниципальном образовании «Город Калуга» в ходе учебно-методического семинара с уполномоченными на решение задач в области гражданской обороны организаций.	Отдел по организации защиты населения	до 30.09.2015	
2.	Информирование населения через средства массовой информации по вопросам проведения месячника гражданской обороны.	Муниципальное бюджетное учреждение «Редакция газеты «Калужская неделя»	до 30.09.2015	
II. В ходе проведения месячника				
1.	Проведение месячника гражданской обороны: - на предприятиях, в организациях и учреждениях города Калуги.	Руководители организаций	01-30.10.2015	
2.	Выставка средств спасения и демонстрация техники, имущества, снаряжения и возможностей муниципального казенного учреждения «Служба спасения» города Калуги.	Муниципальное казенное учреждение «Служба спасения» города Калуги	В период месячника	
3.	Проведение месячника гражданской обороны в общеобразовательных учреждениях города: - проведение открытых уроков по курсу «Основы безопасности жизнедеятельности»; - проведение тренировок по эвакуации учащихся.	Управление образование города Калуги	В период месячника	
4.	Тактико-специальное учение с территориальным органом федеральной службы государствен-ной статистики по Калужской области по теме: «Организация выполнения мероприятий по гражданской обороны в случае возникновения пожароопасной ситуации».	Администрация территориального органа федеральной службы государственной статистики по Калужской области	02.10.2015	
5.	Штабная тренировка с органами управления гражданской обороны муниципального образования «Город Калуга» по теме: «Организация выполнения мероприятий по гражданской обороне» (в ходе Всероссийской тренировки по гражданской обороне).	Отдел по организации защиты населения, органы Городской Управы города Калуги, организации	04-09.10.2015	
6.	Тактико-специальное учение с ОАО «КТЗ» по теме: «Проведение АСДНР в месте разлива нефтепродуктов».	Администрация ОАО «КТЗ»	07.10.2015	
7.	Тактико-специальное учение с ОАО «КАДВИ» по теме: «Ликвидация последствий террористического акта на потенциально опасном объекте, организация взаимодействия и управления формированиями при проведении аварийно-спасательных работ».	Администрация ОАО «КАДВИ»	08.10.2015	
8.	Объектовая тренировка с отделением по Калужской области ГУ ЦБ РФ по ЦФ округу по теме: «Действия в чрезвычайных ситуациях и проведение мероприятий гражданской обороны при подготовке к переводу Отделения для работы в условиях военного времени»	Администрация отделения по Калужской области ГУ ЦБ РФ по ЦФ округу	08.10.2015	
9.	Тактико-специальное учение с ЗАО «Картонполиграф» по теме: «Проверка действий персонала, невоенизированных формирований при возникновении ЧС, вызванной пожаром».	Администрация ЗАО «Картон-полиграф»	14.10.2015	
10.	Командно-штабное учение с АО «КНИИТМУ» по теме: «Действия руководящего состава и органов управления при ликвидации пожара и его последствий на объекте в условиях мирного и военного времени».	Администрация АО «КНИИТМУ»	16.10.2015	
11.	Объектовая тренировка с АО «Калужский завод «Ремпутьмаш» по теме: «Оценка состояния и возможностей объекта по противодействию чрезвычайным ситуациям. Подготовка и принятие решений на проведение мероприятий по устойчивому функционированию объекта в условиях чрезвычайной ситуации».	Администрация АО «Калужский завод «Ремпутьмаш»	23.10.2015	
12.	Разработка, изготовление и распространение среди населения памяток об основных правилах поведения граждан в чрезвычайных ситуациях мирного и военного времени.	Отдел по организации защиты населения	В период месячника	
III. На заключительном этапе месячника				
1.	Доведение результатов и подведение итогов месячника гражданской обороны в ходе учебно-методического семинара с уполномоченными на решение задач в области гражданской обороны организаций.	Отдел по организации защиты населения	до 30.10.2015	
2.	Подведение итогов месячника гражданской обороны.	Руководители органов Городской Управы города Калуги	до 27.12.2015	

РОССИЙСКАЯ ФЕДЕРАЦИЯ
КАЛУЖСКАЯ ОБЛАСТЬ
ГОРОДСКАЯ УПРАВА ГОРОДА КАЛУГИ
ПОСТАНОВЛЕНИЕ

от 11.09.2015 **№276-п**

О внесении изменения в постановление Городского Головы городского округа «Город Калуга» от 31.12.2008 № 238-п «Об утверждении расчетных показателей объемов образования бытовых отходов для объектов жилищного фонда, предприятий, организаций, учреждений муниципального образования «Город Калуга»

На основании статьи 2 Федерального закона от 24.06.1998 № 89-ФЗ «Об отходах производства и потребления», статей 36, 38, 44 Устава муниципального образования «Город Калуга», решения Городской Думы города Калуги от 23.04.2015 № 92 «О назначении исполняющим полномочия Городского Головы города Калуги Горобцова К.М.» ПОСТАНОВЛЯЮ:

1. Внести изменение в постановление Городского Головы городского округа «Город Калуга» от 31.12.2008 № 238-п «Об утверждении расчетных показателей объемов образования бытовых отходов для объектов жилищного фонда, предприятий, организаций, учреждений муниципального образования «Город Калуга» (далее – постановление), изложив подпункт 1.3 пункта 1 приложения 1 к постановлению в новой редакции:

«1.3	1. Неблагоустроенный жилищный фонд (многоквартирные жилые дома): - твердые бытовые отходы - крупногабаритные отходы - жидкие бытовые отходы 2. Неблагоустроенный жилищный фонд (частный сектор): - твердые бытовые отходы - крупногабаритные отходы - жидкие бытовые отходы	На 1 жителя	 445,2 109,2 3500 569,1 109,2 3500	 2,12 0,52 3,5 2,71 0,52 3,5	 200….220 1000 200….220 1000»

2. Настоящее постановление вступает в силу с 01.01.2016, но не ранее его официального обнародования и подлежит официальному опубликованию .

3. Контроль за исполнением настоящего постановления возложить на управление городского хозяйства города Калуги и управление жилищно-коммунального хозяйства города Калуги.

Исполняющий полномочия Городского Головы города Калуги К.М.ГОРОБЦОВ.

РОССИЙСКАЯ ФЕДЕРАЦИЯ
КАЛУЖСКАЯ ОБЛАСТЬ
ГОРОДСКАЯ УПРАВА ГОРОДА КАЛУГИ
ПОСТАНОВЛЕНИЕ

от16.09.2015 **№11919-пи**

О внесении изменений в постановление Городской Управы города Калуги от 03.03.2015 № 2718-пи «Об утверждении перечня объектов капитального ремонта многоквартирных домов на 2015 год и плановый период 2016 и 2017 годов, финансируемых за счет бюджета муниципального образования «Город Калуга» по исполнению решений Калужского районного суда Калужской области

На основании статей 36, 38 Устава муниципального образования «Город Калуга», решения Городской Думы города Калуги от 04.12.2014 N 159 «О бюджете муниципального образования «Город Калуга» на 2015 год и плановый период 2016 и 2017 годов», в соответствии с муниципальной программой «Обеспечение доступным и комфортным жильем и коммунальными услугами населения муниципального образования «Город Калуга», утвержденной постановлением Городской Управы города Калуги от 13.12.2013 № 410-п, подпунктом 18.1.39 пункта 18 распоряжения Городской Управы города Калуги от 19.07.2007 № 6748-р «О наделении правом подписи», в целях исполнения решений Калужского районного суда Калужской области по проведению капитального ремонта многоквартирных домов ПОСТАНОВЛЯЮ:

1. Внести следующие изменения в постановление Городской Управы города Калуги от 03.03.2015 № 2718-пи «Об утверждении перечня объектов капитального ремонта многоквартирных домов на 2015 год и плановый период 2016 и 2017 годов, финансируемых за счет бюджета муниципального образования «Город Калуга» по исполнению решений Калужского районного суда Калужской области» (далее - постановление).

1.1. Изложить приложение к постановлению в новой редакции согласно приложению к настоящему постановлению.

2. Финансирование расходов, связанных с реализацией настоящего постановления, производить за счет средств, предусмотренных на эти цели в бюджете муниципального образования «Город Калуга» по управлению жилищно-коммунального хозяйства города Калуги.

3. Настоящее постановление вступает в силу после его официального обнародования и подлежит официальному опубликованию.

4. Контроль за исполнением настоящего постановления оставляю за собой.

Начальник управления жилищно- коммунального хозяйства города Калуги С.В.СТРУЕВ.

Приложение к постановлению Городской Управы города Калуги от 16.09.2015 № 11919-пи

ПЕРЕЧЕНЬ ОБЪЕКТОВ КАПИТАЛЬНОГО РЕМОНТА МНОГОКВАРТИРНЫХ ДОМОВ НА 2015 ГОД И ПЛАНОВЫЙ ПЕРИОД 2016 И 2017 ГОДОВ,ФИНАНСИРУЕМЫХ ЗА СЧЕТ БЮДЖЕТА МУНИЦИПАЛЬНОГО ОБРАЗОВАНИЯ«ГОРОД КАЛУГА» ПО ИСПОЛНЕНИЮ РЕШЕНИЙ КАЛУЖСКОГО РАЙОННОГО СУДА КАЛУЖСКОЙ ОБЛАСТИ

№ п/п	Адрес объекта	Наименование работ	Ед.изм	Объем	Ориентир. стоимость, руб.
1	2	3	4	5	6
	ИТОГО:				1002617638,21
	в т.ч.				
I	Ремонт внутренних инженерных систем				
1	ул.Ленина,27	Капитальный ремонт (системы водоотведения (канализации), ремонтно-строительные работы, дворовой канализации)	п.м.	460	1053020,20
2	ул.Телевизионная, 17	Капитальный ремонт системы водоотведения (канализации) многоквартирного жилого дома	п.м.	82	159462,84
3	ул.Моторная,16/9	Ремонт системы холодного водоснабжения	п.м.	40	53985,00
4	Грабцевское шоссе, 60	Замена системы горячего водоснабжения	п.м.	60	126762,00
5	ул.Пролетарская, 118	Устройство дренажной системы	п.м.	353	1863535,06
6	ул.Пухова, 49	Ремонт системы холодного водоснабжения	п.м.	100	167752,00
7	ул.К.Либкнехта, 11	Замена системы канализации	п.м.	178	130113,00
8	ул.Телевизионная, 20	Капитальный ремонт системы холодного водоснабжения многоквартирного жилого дома	п.м.	141	369013,14

9	ул.Глаголева, 7	Капитальный ремонт системы холодного водоснабжения многоквартирного жилого дома	п.м.	289	220805,14
10	ул.Глаголева, 7	Капитальный ремонт системы водоотведения (канализации) многоквартирного жилого дома	п.м.	481	173141,40
11	Грабцевское шоссе, 60	Капитальный ремонт системы электроснабжения многоквартирного жилого дома			251073,32
12	Грабцевское шоссе, 60	Капитальный ремонт на установку общедомового прибора учета центрального отопления многоквартирного жилого дома			124718,92
13	Грабцевское шоссе, 60	Капитальный ремонт канализационной системы многоквартирного жилого дома	п.м.	218	298610,80
14	ул.Поле Свободы, 18 в	Перевод многоквартирного жилого дома на отопление и ГВС от двухконтурных котлов			1031698,00
15	ул.Поле Свободы, 12	Замена системы канализации	п.м.	326	549723,00
16	ул.Московская,126	Капитальный ремонт внутренней системы водоотведения (канализации) многоквартирного жилого дома	п.м.	88,8	122565,42
17	ул.Пролетарская,157	Капитальный ремонт системы электроснабжения многоквартирного жилого дома			400485,93
18	ул.Ленина,27	Капитальный ремонт системы электроснабжения многоквартирного жилого дома	п.м.		666806,20
19	ул.Пухова, 48/24	Капитальный ремонт системы холодного водоснабжения многоквартирного жилого дома	п.м.	400	182878,76
20	ул.Ленина, 66/3	Капитальный ремонт системы холодного водоснабжения жилого дома	п.м.	370	321311,64
21	ул.Московская,123	Капитальный ремонт системы водоотведения (канализации) многоквартирного жилого дома	п.м.	312	534894,00
22	ул.Московская,123	Капитальный ремонт системы холодного водоснабжения многоквартирного жилого дома	п.м.	235	531460,20
23	ул.Ленина, 53	Капитальный ремонт системы электроснабжения многоквартирного жилого дома	п.м.	732	611703,73
24	ул.Ленина, 53	Капитальный ремонт системы холодного водоснабжения с разводкой по квартирам	п.м.	860	1134378,84
25	ул.Ленина, 53	замена системы центрального отопления			3895945,38
26	ул.Ленина, 53	Капитальный ремонт системы канализации жилого дома	п.м.	166	102248,18
27	ул.Телевизионная, 20	Капитальный ремонт системы водоотведения (канализации) многоквартирного жилого дома	п.м.	165	257369,80
28	ул.Пухова, 49	Замена системы канализации	п.м.	134	269671,00
29	ул.Пухова,9	Замена системы канализации	п.м.	662	806878,00
30	ул.Пухова, 48/24	Капитальный ремонт системы водоотведения(канализации) многоквартирного жилого дома	п.м.	443	209106,62
31	ул.Ленина, 56	Капитальный ремонт системы водоотведения (канализации) многоэтажного жилого дома	п.м.	60	523606,12
32	ул.Труда, 9	Замена системы канализации	п.м.	157	168119,62
33	ул.Чехова, 7	Ремонт системы электроснабжения	п.м.	1246	638680,90
34	ул.Пухова, 43, кор.2	Ремонт шиферной кровли	кв.м.	1212	1614952,72
35	ул.Суворова,153,корп.3	Капитальный ремонт системы электроснабжения многоквартирного жилого дома	п.м.	1395	559452,33
36	ул.Болотникова, 20	Капитальный ремонт системы электроснабжения многоквартирного жилого дома	п.м.	1445	145491,85
37	ул.Рылеева, 1/12	Капитальный ремонт системы водоотведения (канализации) многоквартирного жилого дома	п.м.	54	91992,80
38	ул.Циолковского,60	Ремонт системы центрального отопления	п.м.	193	459594,66
39	ул.Труда, 9	Замена системы центрального отопленияс верхним розливом	п.м.	760	574114,00
40	ул.Болотникова, 20	Восстановление отопления на лестничных клетках	п.м.	40	32367,80
41	ул.Пухова, 43, кор.2	Замена системы канализации	п.м.	148	285784,20
42	ул.Рылеева, 1/12	Капитальный ремонт системы водоснабжения многоквартирного жилого дома (системы холодного водоснабжения, системы горячего водоснабжения)	п.м.	94	585549,04
43	ул.Чичерина, 1/5	Замена системы электроснабжения	п.м.		885350,00
44	ул.Рылеева, 1/12	Капитальный ремонт системы электроснабжения многоквартирного жилого дома			213161,10
45	ул.Рылеева, 1/12	Капитальный ремонт системы отопления многоквартирного жилого дома	п.м.	618	1479617,34
46	ул.Советская,4а	Изготовление проектно-сметной документации по капитальному ремонту жилого дома ХВС, отопление, электроснабжение)			147087,35
47	ул.Пухова, 27/25	Ремонт кровли с устройством водостоков			60000,00
48	ул.Пухова, 27/25	Замена оконных блоков лестничных клеток			300000,00
49	ул.Пухова, 27/25	Ремонт отмостки			100000,00
50	ул.Пухова, 27/25	Замена системы электроснабжения	п.м.		1363871,14
51	ул.Пухова, 15	Ремонт внутридомовых инженерных систем электроснабжения	п.м.		59558,00
52	ул.Ленина, 66/3	Капитальный ремонт системы канализации жилого дома	п.м.	560	534207,24
53	ул.Вилонова,17	Ремонт дверного проема с заменой входной двери пристройки			20000,00
54	ул.Вилонова,17	Ремонт наружных стен пристройки			30000,00
55	ул.Вилонова,17	Укрепление фундамента пристройки			50000,00
56	ул.Вилонова,17	Проведение капитального ремонта кровли в пристройке			100000,00
57	ул.В.Никитиной,21в	Капитальный ремонт системы холодного водоснабжения многоквартирного жилого дома	п.м.	322	427904,58
58	ул.Нефтебаза, 4	Замена системы ХВС	п.м.	280	405684,02
59	ул.Герцена, 2/8	Замена системы канализации	п.м.	131	127151,93
60	ул.Герцена, 2/8	Замена системы горячего водоснабжения	п.м.	352,4	291186,25
61	ул.Герцена, 2/8	Замена системы центрального отопления	п.м.	312	325942,87
62	ул.Рылеева, 4	Замена системы центрального отопления	п.м.	547	543502,84
63	ул.Пухова, 15	Замена системы центрального отопления	п.м.	330	558944,90
64	ул.Социалистическая, 4	Замена системы электроснабжения	п.м.	732	697611,63
65	Грабцевское шоссе,42/2	Замена системы холодного водоснабжения	п.м.	1085	2503247,28
66	ул.Зеленая, 52	Замена системы канализации	п.м.	176	276509,00
67	ул.Хрустальная,60	Ремонт системы холодного водоснабжения	п.м.	754	633470,02
68	ул.Хрустальная,60	Ремонт системы горячего водоснабжения	п.м.	2156	992837,84
69	ул.Зеленая, 52	Замена системы центрального отопления	п.м.	1376	2641330,88
70	ул.Московская, 213	Ремонт внутридомовых инженерных систем электроснабжения	п.м.	1563,4	757361,00
71	ул.Московская, 213	Замена системы канализации	п.м.	220	233173,50
72	ул.Московская, 213	Ремонт системы холодного водоснабжения	п.м.	246	288050,97
73	ул.Московская, 213	Ремонт центрального отопления	п.м.	1070	2071868,56
74	ул.Герцена, 4	Замена системы центрального отопления	п.м.	547	626047,16
75	ул.Герцена, 4	Замена системы горячего водоснабжения	п.м.	580	611377,18
76	ул.Герцена, 4	Замена системы канализации	п.м.	258	250682,88
77	ул.Герцена, 4	Замена системы холодного водоснабжения	п.м.	359	348965,48
78	ул.Труда,11	Изготовление проектно-сметной документации.			110000,00
79	ул.Труда, 10	Замена системы канализации	п.м.	258	250682,88
80	ул.Труда, 10	Замена системы горячего водоснабжения	п.м.	621	591463,13
81	ул.Труда, 10	Замена системы центрального отопления	п.м.	456	567479,06
82	ул.Ленина, 61/5	Замена системы горячего водоснабжения	п.м.	1080	1015617,62
83	ул.Ленина, 61/5	Замена системы канализации	п.м.	280	534787,80
84	ул.Ленина, 61/5	Замена системы холодного водоснабжения	п.м.	642	582667,08
85	ул.Ленина, 61/5	Замена системы центрального отопления	п.м.	2646	3621654,04
86	ул.Зеленая, 52	Замена системы холодного водоснабжения	п.м.	917	1498016,47
87	ул.Пролетарская, 39	Замена системы холодного водоснабжения	п.м.	416	325255,71
88	ул.Пролетарская, 39	Замена системы горячего водоснабжения	п.м.	928	853874,04
89	ул.Ст.Разина,77	Ремонт системы центрального отопления	п.м.	764	972203,18
90	ул.Московская,131	Замена системы центрального отопления			1431460,00
91	ул.Московская,131	Замена системы холодного водоснабжения			853874,00
92	ул.Московская,131	Замена системы электроснабжения			822082,00
93	ул.Хрустальная,60	Ремонт системы центрального отопления	п.м.	1382	2657609,81
94	ул.Глаголева, 8	Замена системы канализации	п.м.	240	241806,00
95	ул.Билибина, 28	Замена системы холодного водоснабжения	п.м.	522	601056,66
96	ул.Московская, 240 кор.1	Замена системы центрального отопления	п.м.	2150	3166763,11
97	пер.Чичерина, 28	Замена системы холодного водоснабжения	п.м.	567	614763,75
98	пер.Труда,4,корп.5	Ремонт дымовентиляционных труб			24500,00
99	пер.Труда,4,корп.5	Ремонт системы канализации			85550,00
100	пер.Труда,4,корп.5	Ремонт системы водоподведения			60000,00
101	пер.Труда,4,корп.5	Ремонт системы центрального отопления			80000,00
102	пер.Труда,4,корп.5	Ремонт системы электроснабжения с переводом существующей сети на повышенное напряжение с заменой магитральных проводов			50000,00
103	пер.Труда,4,корп.5	Ремонт фасада			140000,00
104	пер.Труда,4,корп.5	Ремонт отмостки			10000,00
105	пер.Труда,4,корп.5	Ремонт кровли			50000,00
106	ул.Чичерина, 28	Замена системы холодного водоснабжения	п.м.	96	80604,86
107	ул.Московская, 219	Ремонт системы холодного водоснабжения	п.м.	227	319132,79
108	ул.Маршала Жукова, 37	Замена системы холодного водоснабжения	п.м.	431	268006,43
109	ул.Московская,113	Замена системы холодного водоснабжения	п.м.	312	479384,00
110	ул.Плеханова, 5/1	Замена системы горячего водоснабжения	п.м.	647	641128,69
111	ул.Глаголева, 8	Ремонт системы холодного водоснабжения	п.м.	626	537544,72
112	ул.Высокая, 4	Замена системы холодного водоснабжения	п.м.	190	266405,23
113	ул.Калинина, 18	Замена системы холодного водоснабжения	п.м.	1242	1772550,30
114	ул.Труда, 14/2	Замена системы горячего водоснабжения	п.м.	683	563127,02
115	ул.Труда, 18/1	Замена системы горячего водоснабжения	п.м.	212	264950,39
116	ул.Турынинская, 10	Замена системы холодного водоснабжения	п.м.	902	1955908,00
117	Грабцевское шоссе, 60	Капитальный ремонт системы водоснабжения многоквартирного жилого дома	п.м.	247	441579,60
118	ул.Телевизионная, 27	Ремонт системы канализации	п.м.	64	36408,00
119	ул.Чичерина,19	разработка псд на капитальный ремонт дома			200000,00
120	ул.Чичерина,15	ремонт системы водоотведения (канализации)	п.м.	254,1	437505,06
121	ул.Социалистическая, 3	Замена системы канализации	п.м.	358	427020,84
122	ул.Чичерина, 10	Капитальный ремонт системы канализации многоквартирного жилого дома	п.м.	340	207774,40
123	ул.Болотникова, 10	Замена системы водоотведения	п.м.	300	413399,25
124	ул.Труда, 14/2	Замена системы канализации	п.м.	230	264020,69
125	ул.Труда, 18/1	Замена системы канализации	п.м.	208	263723,00
126	ул.Хрустальная,60	Ремонт канализации	п.м.	63	47041,88
127	ул.Московская, 219	Замена системы канализации	п.м.	227	336333,43
128	ул.Плеханова, 5/1	Замена системы канализации	п.м.	268	296060,05
129	ул.Глаголева, 8	Ремонт внутридомовой инженерной системы теплоснабжения	п.м.	1148	1254775,43
130	ул.Маршала Жукова, 47	Ремонт системы центрального отопления		1949	2576515,45
131	ул.Чичерина,15	капитальный ремонт системы отопления	п.м.	284	2951758,2
132	ул.Глаголева, 7	Капитальный ремонт системы отопления многоквартирного жилого дома	п.м.	1770	3696562,40
133	ул.Чичерина, 8	Замена системы центрального отопления	п.м.	1090	1803672,99
134	ул.Высокая, 4	Замена системы центрального отопления	п.м.	1280	2119431,10
135	ул.Пионерская,16	Замена системы центрального отопления	п.м.	1926	4725586,44
136	ул.Маршала Жукова, 37	Замена системы центрального отопления	п.м.	671	939867,38
137	ул.Плеханова, 5/1	Замена системы центрального отопления	п.м.	429	562407,15
138	ул.Московская, 219	Ремонт центрального отопления	п.м.	1070	1898585,69
139	ул.Пролетарская, 39	Замена системы центрального отопления	п.м.	695	715730,39
140	ул.Труда, 18/1	Замена системы центрального отопления	п.м.	468	514284,21
141	ул.Труда, 14/2	Замена системы центрального отопления	п.м.	476	524475,66
142	Грабцевское шоссе,42/2	Замена системы центрального отопления	п.м.	1639	2946160,28
143	ул.В.Никитиной, 49	Модернизации электроснабжения дома (выполнить перевод существующей сети электроснабжения на повышенное напряжение с заменой магистральных проводов, стояковых проводов и вводного распределительного устройства и щитков) с установкой светильников и выключателей на этажах.			300000,00
144	ул.В.Никитиной, 49	Замена трубопроводов системы холодного водоснабжения, включая трубопровод по подвалу, с установкой задвижек на входе трубопровода в дом, а также запорной арматуры вентилей всей системы, разводку в квартирах до точек водоразбора, с обязательным использованием труб из металлопластика и установкой приборов учета расхода холодной воды.			200000,00
145	ул.В.Никитиной, 49	Ремонт системы внутренней канализации			200000,00
146	ул.В.Никитиной, 49	Ремонт фасада с герметизацией горизонтальных и вертикальных межпанельных швов, заменой входных дверей в подвале в количестве 2 шт.			400000,00
147	ул.В.Никитиной, 49	Ремонт кровли, оголовок вентканалов со сменой (устройство) колпаков и кирпичной кладки			300000,00
148	ул.В.Никитиной, 49	Замена системы центрального отопления	п.м.	1544	2887080,00
149	Грабцевское шоссе, 60	Ремонт системы отопления многоквартирного жилого дома	п.м.	1077	2445145,26
150	ул.Ленина,33	Ремонт системы центрального отопления	п.м.	3269	4027811,00
151	ул.Глаголева, 8	Ремонт внутридомовой системы электроснабжения	п.м.	1575	643764,80
152	ул.Московская, 219	Ремонт внутридомовой системы электроснабжения	п.м.	1542	683621,00
153	ул.Труда, 10	Ремонт внутридомовой системы электроснабжения	п.м.	1744	662287,98
154	ул.Плеханова, 5/1	Ремонт внутридомовой системы электроснабжения	п.м.	1597	730687,86
155	ул.Ст.Разина,85	Ремонт системы электроснабжения	п.м.	2030	2022278,10
156	ул.Маршала Жукова, 37	Ремонт внутридомовых инженерных систем электроснабжения	п.м.	534	506098,80
157	ул.Ленина, 61/5	Замена системы электроснабжения	п.м.	915	968901,22
158	ул.Ст.Разина,77	Ремонт системы электроснабжения	п.м.	2030	1983681,48
159	ул.Труда, 18/1	Ремонт внутридомовых систем электроснабжения	п.м.	2817	786706,00
160	ул.Рылеева, 4	Ремонт внутридомовых инженерных систем электроснабжения	п.м.	1744	436891,46
161	ул.Пролетарская, 39	Ремонт внутридомовых инженерных систем электроснабжения	п.м.	2613	822082,40
162	ул.Телевизионная, 27	Ремонт системы холодного водоснабжения	п.м.	55	58346,00
163	ул.Телевизионная, 27	Ремонт системы электроснабжения	п.м.	76	39978,00
164	ул.Октябрьская, 20	Ремонт системы холодного водоснабжения	п.м.	437	601441,00
165	ул.Октябрьская, 20	Ремонт системы центрального отопления	п.м.	2681,6	1939480,00
166	ул.Огарева, 9/7	Замена системы канализации	п.м.	106	104203,64
167	ул.Огарева, 9/7	Замена системы горячего водоснабжения	п.м.	617	581992,96
168	ул.Герцена, 2/8	Ремонт внутридомовых инженерных систем электроснабжения	п.м.	887	366106,80
169	ул.Билибина, 28	Замена системы канализации			106741,87
170	ул.Билибина, 28	Замена системы электроснабжения	п.м.	1016	898310,88
171	ул.Огарева, 9/7	Замена системы центрального отопления	п.м.	594	618278,57
172	ул.Огарева, 9/7	Замена системы холодного водоснабжения	п.м.	354	334856,74
173	ул.Огарева, 9/7	Ремонт внутридомовых инженерных систем электроснабжения	п.м.	1542	813107,00
174	ул.Телевизионная, 27	Ремонт системы центрального отопления	п.м.	128	199958,00
175	ул.Чичерина,15	системы холодного водоснабжения	п.м.	253,6	312865,2
176	ул.Хрустальная,66	Ремонт системы горячего водоснабжения	п.м.	1140	584276,94
177	ул.Баррикад, 136	Замена системы центрального отопления	п.м.	2102	2686683,00
178	Грабцевское шоссе, 88	Замена системы центрального отопления	п.м.	1072	1482715,41
179	ул.Суворова,183	Замена системы канализации	п.м.	339	554981,14
180	ул.Баррикад, 136	Замена системы канализации	п.м.	150	308222,00
181	ул.Турынинская, 10	Замена системы центрального отопления	п.м.	1966	2591410,98
182	ул.Гоголя,1	Замена системы канализации	п.м.	49	53523,62
183	ул.Гоголя,1	Замена системы холодного водоснабжения	п.м.	100	99794,96
184	ул.Труда, 30	Замена системы канализации	п.м.	1130	1011847,47
185	ул.Труда, 30	Замена системы горячего водоснабжения	п.м.	1796	1334423,26
186	ул.Труда, 30	Замена системы холодного водоснабжения	п.м.	768	710736,90
187	ул.Салтыкова-Щедрина, 64	Ремонт системы электроснабжения	п.м.	260	225158,16
188	ул.К.Либкнехта, 11	Замена системы центрального отопления	п.м.	3718	4246246,52
189	ул.Чичерина, 28	Замена системы центрального отопления	п.м.	3064	3749473,23
190	ул.Гоголя,1	Замена труб центрального отопления	п.м.	288	481743,26
191	ул.Чичерина, 28	Замена системы электроснабжения	п.м.	945	825261,13
192	ул.Суворова,54	Замена системы горячего водоснабжения и стояков в подвале	кв.м.	340	220259,98
193	ул.Константиновых, 11	Установка детского оборудования во дворе (горка, песочница с грибком, качели)			50000,00
194	ул.Константиновых, 11	Капитальный ремонт разрушенного асфальтобетонного покрытия тротуарного подхода к подъезду 100 %			200000,00

195	ул.Константиновых, 11	Капитальный ремонт системы электроснабжения.Перетяжка стояковых проводов из меди (до квартирных счетчиков) с увеличением их сечения. Установка общедомового прибора учета потребляемой электроэнергии.Установка поэтажных закрытых электрощитков из несгораемого материала - 2шт.			500000,00
196	ул.Константиновых, 11	Капитальный ремонт (змена) системы центрального отопления (квартирные стояки, внутридомовая разводка с присоединением к магистральным сетям) с применением трубопроавдов изметаллопластика 100 %.Заменить 100% отопительных радиаторов (2шт.) на 1-ом и 2-ом этажах подъезда. Теплоизоляция трубопроводов центрального отопления на чердаке- 100%			400000,00
197	ул.Константиновых, 11	Капитальный ремонт (замена) системы холодного водоснабжения (квартирные стояки, внутридомовая разводка с присоединением к магистральным сетям) с применением трубопроводов из металлопластика			300000,00
198	ул.Константиновых, 11	Оборудовать водоприемную систему и водоотводящие устройства (желоба, водостоки, водоотводы) по периметру дома из оцинкованной листовой стали			200000,00
199	ул.Константиновых, 11	Восстановление асфальтобетонного покрытия отмостки 100%			200000,00
200	ул.Константиновых, 11	Капитальный ремонт фасада, цоколя и отмостки здания, восстановление окрасочного и штукатурного слоев			500000,00
201	ул.Константиновых, 11	Обеспечить капитальный ремонт крыши с заменой стропильной системы, обрешетки, в т.ч. смена металлических элементов покрытия кровли			300000,00
202	ул.Константиновых, 15	Капитальный ремонт системы электроснабжения многоквартирного жилого дома	п.м.		106077,98
203	ул.Константиновых, 15	Капитальный ремонт системы центрального отопления	п.м.		529448,31
204	Грабцевское шоссе,30	Капитальный ремонт системы электроснабжения многоквартирного жилого дома	п.м.		145512,88
205	ул.Телевизионная, 23	Замена системы холодного водоснабжения	п.м.		250000,00
206	ул.Телевизионная, 23	Замена системы центрального отопления	п.м.		400000,00
207	ул.Глаголева, 38	Разработка ПСД на капитальный ремонт жилого дома			143597,03
208	ул.Глаголева, 38	Замена системы электроснабжения	п.м.	375	173940,17
209	ул.Забойная, 1/69	Ремонт внутридомовых инженерных систем-электроснабжения	п.м.	511	451602,76
210	ул.Пухова, 17	Замена системы электроснабжения	п.м.	810	669614,01
211	ул.Пухова, 17	Замена системы центрального отопления	п.м.	1965	2964309,09
212	ул.Огарева, 20	Ремонт внутридомовых инженерных систем электроснабжения	п.м.	1650	705469,45
213	ул.Московская, 193,корп.2	Разработка ПСД на устройство дренажной канализации с обеспечением дренажных вод			67512,00
214	ул.Московская, 193,корп.2	Ремонт системы газоснабжения			600000,00
215	ул.Суворова,54	Замена системы канализации	п.м.	98	76357,17
216	ул.Московская, 193,корп.2	Замена канализации в кирпичном доме	п.м.	184	154449,00
217	ул.Константиновых, 9, кв.52,56	Усиление плиты перекрытия между квартирами № 56 и № 52			60000,00
218	ул.Суворова,54	Замена системы холодного водоснабжения	п.м.	200	203443,80
219	ул.Нефтебаза, 4	Замена центрального отопления			250321,00
220	ул.Нефтебаза, 4	Замена системы электроснабжения			359231,98
221	ул.Декабристов,12,кв.6	замена системы отопления			85171,22
222	ул.Пухова, 17	Замена системы канализации	п.м	108	199599,16
223	ул.Пухова,9	капитальный ремонт системы центрального отопления (смена участка трубопровода д=57(мм) и кранов), многоквартирного жилого дома			99439,78
224	ул.Пухова,9	капитальный ремонт системы центрального отопления (смена участка трубопровода д=57мм и угольников) многоквартирного жилого дома.			99163,66
225	ул.Пухова,9	капитальный ремонт системы центрального отопления (смена участка трубопровода д=40мм и муфт) многоквартирного жилого дома			96142,86
226	ул.Пухова,9	Капитальный ремонт системы центрального отопления (смена участка трубопровода д=76мм) многоквартирного жилого дома			99916,50
227	ул.Пухова,9	Капитальный ремонт системы центрального отопления (изоляции трубопроводов) многоквартирного жилого дома			99969,60
228	ул.Пухова,9	капитальный ремонт системы центрального отопления (смена участка трубопровода д=40мм и кранов) многоквартирного жилого дома			28846,28
229	ул.Пухова,9	капитальный ремонт системы центрального отопления (смена участка трубопровода д=89мм) многоквартирного жилого дома			99551,88
230	ул.Пухова,9	Капитальный ремонт системы центрального отопления (смена участка трубопровода д=40мм) многоквартирного жилого дома			99797,32
231	ул.Пухова,9	Капитальный ремонт системы центрального отопления (смена участка трубопровода д=57мм) многоквартирного жилого дома			80645,92
232	ул.Пухова,9	Капитальный ремонт системы холодного водоснабжения многоквартирного жилого дома			26317,54
233	ул.Герцена,16а	Ремонт системы центрального отопления			277629,66
234	ул.Зеленая, 52	Замена системы горячего водоснабжения			1719513,96
235	ул.К.Либкнехта,15	Замена системы холодного водоснабжения			231252,50
236	ул.Герцена,16а	Ремонт системы электроснабжения			123912,98
237	ул.Герцена,16а	Ремонт системы холодного водоснабжения			31041,52
238	ул.Баррикад,125,корп.1	капитальный ремонт системы электроснабжения.			400000,00
239	ул.Ленина,62	капитальный ремонт системы отопления			5000000,00
240	ул.Московская,125	Капитальный ремонт системы холодного водоснабжения, система отопления, канализация, отмостка, оконные блоки в подъездах.			4000000,00
241	ул.Ф.Энгельса,80	капитальный ремонт системы канализации			300000,00
242	ул.Суворова,153,корп.2	Капитальный ремонт системы центрального отопления, холодного водоснабжения, канализации, электроснабжения, лестничных клеток в подъездах с 1 по 4, замена оконных рам и входных деревянных дверей, шиферная кровля с заменой водосточных труб			5000000,00
243	ул.Хрустальная,52	Разработка проектно-сметной документации на капитальный ремонт межпанельных швов, утепление стен квартир №3, 6, 7, 9, 10, 11, 13, 14, 15, 17, 18, 22, 23, 24, 25, 26, 27, 28, 29, 30, 31, 32, 33, 37, 38, 39, 40, 41, 42, 43, 44, 45, 46, 47, 48, 53, 54, 56, 57, 58, 60, 61, 62, 64, 65, 66, 68, замену балконных плит квартир № 3, 6, 7, 9, 10, 11, 13, 14, 15, 17, 18, 22, 23, 24, 25, 26, 27, 28, 29, 30, 31, 32, 33, 37, 38, 39, 40, 41, 42, 43, 44, 45, 46, 47, 48, 53, 54, 56, 57, 58, 60, 61, 62, 64, 65, 66, 68, уамену трубопроводов системы холодного водоснабжения, замена трубопроводов системы ГВС, ремонт совмещенной кровли, ремонт входов в подвал, а именно: ремонт кровли входа в подвал, замену двери входа в подвал, а также ремонт ступенек, ремонт лестничных площадок первого, второго, третьего и четвертого подъезда, замену оконных рам на пластиковые окна, амену внутридомовой системы электроснабжения, замену трубопровода системы центрального отопления.			424277,84
244	ул.Моторная,9	Капитальный ремонт системы электроснабжения, замена ВРУ, вынос ВРУ из техподполья, замена стояковой электропроводки, поэтажных электрощитов, ремонт лестничных площадок, ремонт оконных рам и блоков, утепление панелей торцевых стен и окраска фасада, ремонт межпанельных швов, кап. ремонт ХВС (замена труб стояковой разводки до ввода в квартиры), кап. восстановление отопления на лестничных площадках в подъездах № 1,2,3, кап. замена водосточных труб, ремонт отмостки			8000000,00
245	ул.Телевизионная, 17	капитальный ремонт многоквартирного жилого дома: систем отопления включая замену отопительных радиаторов в том числе труб и радиаторов отопления подъездов с установкой коллективного (общедомового прибора учета тепловой энергии), электроснабжения.			350000,00
246	ул.Ленина, 66/3	капитальный ремонт многоквартирного жилого дома: балконов -15 шт, системы центрального отопления с установкой приборов расхода тепловой энергии, системы электроснабжения.			6000000,00
247	ул.Гвардейская,8	капитальный ремонт многоквартирного жилого дома систем: отопления и электроснабжения.			2000000,00
248	ул.Суворова,155	капитальный ремонт многоквартирного жилого дома систем: центрального отопления включая внутриквартирные отопительные приборы, установка общедомового прибора учета ЦО, канализации по подвалу(водоотведения), электроснабжения, совмещенной кровли, подъездов, замену оконных рам и деревянных дверей в подъезде, ремонт цоколя, отмостки, входа в подвальное помещение.			5000000,00
249	ул.Советская, 4 а	капитальный ремонт многоквартирного жилого дома: ремонт кровли, балконов, отмостки, цоколя, фасадов (утепление торцевых стен, заделка трещин, штукатурка, окраска), замена оконных блоков лестничных клеток, ремонт систем: электроснабжения с установкой прибора учета энергии, холодного водоснабжения с установкой прибора учета, канализации (водоотведения).			5500000,00
250	ул.Поле Свободы,36	капитальный ремонт многоквартирного жилого дома: отмостки, цоколя, фасада, балконных плит, , подъездов (отделка, ремонт бетонного пола л/маршей и площадок, замена оконных блоков и тамбурных дверей), систем центрального отопления, водоотведения (канализации), электроснабжения с установкой счетчика.			4000000,00
251	ул.Московская, 176/4	Капитальный ремонт многоквартирного жилого дома: центрального отопления, электроснабжения с установкой общедомового счетчика электроэнергии, отмостки.)			5000000,00
252	ул.К.Либкнехта, 11	Капитальный ремонт многоквартирного жилого дома: систем: центрального отопления ; электроснабжения с установкой приборов учета).			5000000,00
253	ул.Газовая, 8/3	Капитальный ремонт многоквартирного жилого дома: системы холодного водоснабжения.			42904,8
254	ул.Пухова,49	Капитальный ремонт многоквартирного жилого дома: системы электроснабжения с установкой прибора учета,подъездов 1 и 2 (замена полов, ступеней лестничных маршей, восстановление стен и штукатурного покрытия), канализации, холодного водоснабжения, отопления с установкой приборов учета, чердачного перекрытия.			3300000,00
255	ул.Пролетарская,110	Капитальный ремонт многоквартирного жилого дома систем: горячего водоснабжения; центрального отопления с установкой приборов учета. балконов -12шт.(5-х этажей); козырьков-4шт.; систем: электроснабжения с установкой прибора учета энергии; приборов учета горячего водоснабжения; фасада- утепление стен.			8000000,00
256	ул.Московская,113	Капитальный ремонт многоквартирного жилого дома систем: центрального отопления, водоотведения (канализации), холодного водоснабжения, балконов-20шт.,электроснабжения отмостки,			8000000,00
257	ул.М.Жукова, 40	капитальный ремонт многоквартирного жилого дома: системы центрального отопления.			4512107,60
258	ул.М.Жукова, 40	капитальный ремонт многоквартирного жилого дома: системы электроснабжения			406611,48
259	ул.М.Жукова, 40	капитальный ремонт многоквартирного жилого дома: системы водоотведения (канализации)			315968,60
260	ул.М.Жукова, 40	капитальный ремонт многоквартирного жилого дома: системы холодного водоснабжения			514914,24
261	ул.Баррикад,125,корп.1	капитальный ремонт многоквартирного жилого дома системы холодного водоснабжения.			313406,82
262	ул.Баррикад,125,корп.1	капитальный ремонт многоквартирного жилого дома системы отопления.			2678405,30
263	ул.Ленина, 44 (1-335)	капитальный ремонт многоквартирного жилого дома системы электроснабжения.			400000,00
264	ул.Ленина,44 (1-335)	капитальный ремонт многоквартирного жилого дома системы холодного водоснабжения,водо отьведения(канализации)			1917596,76
265	ул.Ленина,44 (1-335)	капитальный ремонт многоквартирного жилого дома системы отопления.			8346561,26
266	ул.Болотникова, 9/17	капитальный ремонт многоквартирного жилого дома системы электроснабжения.			600000,00
267	ул.Болотникова, 9/17	капитальный ремонт многоквартирного жилого дома системы холодного водоснабжения.			400000,00
268	ул.Болотникова, 9/17	капитальный ремонт многоквартирного жилого дома системы канализации.			350000,00
269	ул.Болотникова, 9/17	капитальный ремонт многоквартирного жилого дома системы отопления.			4000000,00
270	ул.Путейская,10	капитальный ремонт многоквартирного жилого дома системы электроснабжения.			300000,00
271	ул.В.Никитиной, 34	капитальный ремонт многоквартирного жилого дома: системы центрального отопления.			3366517,58
272	ул.В.Никитиной, 34	капитальный ремонт многоквартирного жилого дома: системы электроснабжения			2066524,56
273	ул.В.Никитиной, 34	Капитальный ремонт многоквартирного жилого дома: системы водоотведения (канализации)			1265246,74

274	ул.В.Никитиной, 34	Капитальный ремонт многоквартирного жилого дома: системы холодного и горячего водоснабжения			1384449,16
275	ул.Болотникова, 15	капитальный ремонт многоквартирного жилого дома: системы центрального отопления.			3795611,60
276	ул.Болотникова, 15	капитальный ремонт многоквартирного жилого дома: системы электроснабжения			2419833,08
277	ул.Болотникова, 15	капитальный ремонт многоквартирного жилого дома: систем водоотведения (канализации) ,холодного водоснабжения			266681,18
278	ул.Болотникова,1				
279	ул.Ленина, 62	капитальный ремонт многоквартирного жилого дома: системы электроснабжения			1593386,97
280	ул.Чичерина,11	Капитальный ремонт многоквартирного жилого дома: системы центрального отопления с установкой общедомового прибора учета			3304768,18
281	ул.Телевизионная, 20	капитальный ремонт многоквартирного жилого дома: система эл-снабжения			697321,00
282	ул.Телевизионная, 20	Капитальный ремонт многоквартирного жилого дома: системы центрального отопления.			2916395,96
283	ул.Телевизионная,26	капитальный ремонт жилого дома			2000000,00
284	пер.Тульский,8в	капитальный ремонт жилого дома			1500000,00
285	ул.Московская,36	Ремонт кровли, замена козырьков над входами в 1-ом, 2-ом и 4-ом подъездх, замена карнизных плит, замена балконных плит			1500000,00
286	ул.Суворова,183	замена системы центрального отопления			233527,71
287	ул.Пухова,5	Ремонт системы холодного водоснабжения			26317,54
288	ул.Платова,6	капитальный ремонт системы холодного водоснабжения			77118,90
289	ул.Платова,6	капитальный ремонт системы холодного водоснабжения			63800,24
290	ул.Платова,6	ремонт системы холодного водоснабжения			70198,20
291	ул.Огарева, 20	Капитальный ремонт отопления и вентиляции			2184590,64
292	ул.Огарева, 20	Капитальный ремонт водоснабжения			28847,46
293	ул.Огарева, 20	Капитальный ремонт канализации			21923,22
294	ул.Огарева, 20	капитльный ремонт электромонтажных работ			1628110,90
295	ул.Московская,113	Замена системы электроснабжения			385031,64
296	ул.Чичерина,7а	Замена системы электроснабжения			824329,75
297	ул.Чичерина,7а	Замена системы центрального отопления			4066883,36
298	ул.Болотникова,1	Замена системы электроснабжения			1330106,77
299	ул.Болотникова,1	Замена системы ХВС			809652,87
300	ул.Болотникова,1	Замена системы канализации			564373,23
301		Замену системы электроснабжения дома, включая щитки, систему освещения общих помещений дома, систему электроснабжения общих помещений квартир до точек подсоединения жилых комнат, установку общедомового прибора учета потребления электроэнергии (счетчика), замену счетчиков жилых комнат с их подсоединением и опломбированием			1035000,00
302	ул.Суворова,183	Замена системы центрального отопления по квартирам			1065492,80
303	ул.Чичерина,7а	замена системы холодного водоснабжения			685339,02
304	ул.Московская,125	Капитальный ремонт (электроснабжение)			754868,77
305	ул.Глаголева, 7	Ремонт системы электроснабжения			483396,44
306	ул.Ленина, 52	Ремонт системы электроснабжения			396604,16
307	ул.Ленина, 41	Ремонт многоквартирного жилого дома (ремонтно-строительные работы)			2879608,28
308	ул.Маршала Жукова, 46	Ремонт многоквартирного жилого дома (ремонтно-строительные работы)			10328437,45
309	ул.Московская, 123	Ремонт многоквартирного жилого дома (ремонтно-строительные работы)			4230632,80
310	ул.В.Никитиной, д.32	Ремонт системы электроснабжения многоквартирного жилого			780907,48
311	ул.Платова,8	Капитальный ремонт (ремонтно строительные работы)			445193,41
312	ул.Пухова, 9	Капитальный ремонт системы электроснабжения			871461,86
313	ул.Социалистическая,8	Капитальный ремонт системы электроснабжения			415989,33
314	ул.Платова,6	капитальный ремонт системы центрального отопления			84158,78
315	ул.Платова,6	капитальный ремонт системы центрального отопления			96874,46
316	ул.Платова,6	капитальный ремонт системы центрального отопления			99462,20
317	ул.Платова,6	капитальный ремонт системы центрального отопления			63800,24
318	ул.Платова,6	капитальный ремонт системы центрального отопления			71249,58
319	ул.Константиновых,15	капитальный ремонт системы водоснабжения			187690,52
320	ул.Константиновых,15	капитальный ремонт системы водоотведения (канализация)			148455,17
321	ул.Чичерина,16а	капитальный ремонт многоквартирного жилого дома: системы центрального отопления.			5097505,6
322	ул.Чичерина,16а	капитальный ремонт многоквартирного жилого дома: системы электроснабжения			789640,21
323	ул.Чичерина,16а	установка прибора учёта на ц/о			169432,99
324	ул.Чичерина,16а	капитальный ремонт многоквартирного жилого дома: системы холодного водоснабжения			605551,22
325	ул.Константиновых, 15	Замена системы электроснабжения			251073,32
326	ул.Константиновых, 15	капитальный ремонт системы водоснабжения многоквартирного жилого дома			213647,26
327	ул.Константиновых, 15	Капитальный ремонт системы водоотведения (канализации) многоквартирного жилого дома	п.м.		624092,56
328	ул.Константиновых, 15	капитальный ремонт системы центрального отопления многоквартирного жилого дома	п.м.		599790,46
329	Грабцевское шоссе,122	Замена системы холодного водоснабжения			2680018,00
330	Грабцевское шоссе,122	Замена системы горячего водоснабжения			4178052,00
331	ул.Врубовая,2/63	капитальный ремонт многоквартирного жилого дома системы холодного водоснабжения и водоотведения(канализации). 2			1753669,98
332	ул.Врубовая,2/63	капитальный ремонт многоквартирного жилого дома системы отопления. 1			8391304,50
333	ул.Врубовая,2/63	капитальный ремонт многоквартирного жилого дома системы электроснабжения. 1			521412,50
334	ул.Ленина,44	капитальный ремонт многоквартирного жилого дома системы электроснабжения.			1238905,6
335	ул.Маршала Жукова,25	капитальный ремонт многоквартирного жилого дома: системы центрального отопления.			2118383,2
336	ул.Маршала Жукова,25	капитальный ремонт многоквартирного жилого дома: системы электроснабжения			521295,68
337	ул.Маршала Жукова,25	капитальный ремонт многоквартирного жилого дома: системы водоотведения (канализации)			140 066,00
338	ул.Маршала Жукова,25	капитальный ремонт многоквартирного жилого дома: системы холодного водоснабжения			356 673,88
339	ул.Маршала Жукова,42	капитальный ремонт многоквартирного жилого дома: системы холодного водоснабжения			716691,88
340	ул.Маршала Жукова,42	капитальный ремонт многоквартирного жилого дома: системы центрального отопления.			3216973,82
341	ул.Маршала Жукова,42	капитальный ремонт многоквартирного жилого дома: системы электроснабжения			738409,78
342	ул.Маршала Жукова,42	капитальный ремонт многоквартирного жилого дома: системы водоотведения (канализации)			622690,72
343	ул.Чичерина,15	капитальный ремонт системы электроснабжения			717956,84
344	тер. Стекольного завода, 11(пер.Хрустальный 7)	Капитальный ремонт системы центрального отопления 1			2011541,28
345	тер. Стекольного завода, 11(пер.Хрустальный 7)	капитальный ремонт многоквартирного жилого дома: системы холодного водоснабжения, водоотведения (канализации) 1			332991,81
346	тер. Стекольного завода, 11(пер.Хрустальный 7)	капитальный ремонт многоквартирного жилого дома: системы электроснабжения 1			1429418,96
347	ул.Москолвская,193, корп.2	замена системы электороснабжения			928281,15
348	ул.Герцена,16а	замена системы канализации			38818,39
	Всего:				373320590,67
II.	Ремонт балконных плит				
349	ул.Плеханова, 5/1	Ремонт балконных плит 5-х этажей.			351264,00
350	ул.Ленина,28,кв.8	Ремонт балкона кв.8			20000,00
351	ул.Константиновых, 11	Замена балконных плит и балок балконов в квартирах № 6, 7 (2 шт.) 100%			300000,00
352	ул.Пухова,13	Капитальный ремонт многоквартирного жилого дома: балконов- 4 шт., фасада, установка общедомового прибора ЦО,системы электроснабжения, канализации, электроснабжения, холодного водоснабжения, отопления, оконных блоков лестничных клеток			5000000,00
353	ул.Поле Свободы,12	Капитальный ремонт многоквартирного жилого дома: балконов-12шт.; козырьки-3шт над входом в подъезд, системы центрального отопления, и дверных блоков в подъездах, ремонт подъездов, системы канализации, установка прибора учета центрального отопления, электроснабжение.			7600000,00
354	ул.Московская,126	Капитальный ремонт многоквартирного жилого дома: установка ограждения газонов. Ремонт балконов-24 шт.,козырьков над входом-2 шт., системы отопления, утепление фасада			3000000,00
355	ул.Пухова, 50/27	Капитальный ремонт фасадов, балконов, замена оконных блоков лестничных клеток, электроснабжения, ХВС, отопления, канализации, леерное ограждение.			4000000,00
356	ул.Болотникова, 20	капитального ремонта многоквартирного жилого дома (Ремонт балконов -32шт.;козырьки-2шт.;парапетные плиты)			
357	ул.Рылеева, 1/12	Капитальный ремонт фасада, ограждение балконов			5643982,48
358	ул.Болотникова, 22	Капитальный ремонт балконов,карнизных плит,козырьков, фасада.			10000000,00
359	ул.Чичерина,11	капитальный ремонт (ремонт балконов - 11 шт.)			514221,58
360	пер.Старичков, 7	капитальный ремонт многоквартирного жилого дома: балконов; кровли с устройством водостоков.			1765202,12
361	ул.Московская,123	капитальный ремонт многоквартирного жилого дома: балконов-24шт.; козырьки-4шт над входом в подъезд;фасад			4230632,80
362	ул.Глаголева, 7	Ремонт балконов			429359,52
363	ул.Жукова, 43	Ремонт многоквартирного жилого (кирпичного) дома (ремонт балконов, козырьков)			581424,67
364	ул.Ленина,27	Ремонт балконов			1986799,04
365	ул.Ленина, 52	Ремонт балконов			270839,33
366	ул.Московская, 125	Ремонтно-строительные работы (Ремонт балконов)			472547,52
367	ул.Пролетарская,157	Ремонтно-строительные работы (ремонт балконов)			1945113,18
368	ул.Пухова, 9	Ремонт балконов			1993189,92
369	ул.М.Жукова,39	Ремонтно-строительные работы по замене и восстановлению элементов жилого здания (ремонт подъездов)			999666,50
370	ул.Гвардейская,9,кв.74	капитальный ремонт многоквартирного жилого дома: балкона -1 шт.			11298,50
	Всего:				51115541,16
III.	Ремонт фасада				
371	ул.Маршала Жукова, 13, кор.1	ремонтно-строительные работы(карниз плиты,фасад)	кв.м.	341	1152849,38
372	ул.Московская, 176/4	Ремонт отмостки	кв.м.	157,00	155720,00
373	ул.Телевизионная, 20	Капитальный ремонт цоколя,приямков многоквартирного жилого дома			276226,20
374	ул.Телевизионная, 20	Капитальный ремонт отмостки многоквартирного жилого дома	кв.м.	139,00	86522,32
375	ул.Московская,126	Капитальный ремонт оконных блоков на лестничных клетках многоквартирного жилого дома	кв.м.	17,16	120290,38
376	ул.Глаголева, 7	Капитальный ремонт фасада многоквартирного жилого дома	кв.м.	#####	1684295,42
377	ул.Линейная,28	Разработка ПСД на капитальный ремонт жилого дома			87658,66
378	ул.Линейная,28	Ремонт фасада	кв.м.	985,60	536399,00
379	ул.Ленина, 53	Устройство надподъездного козырька	шт.	4	50080,70
380	ул.Ленина,33	Ремонт входных ступеней			123629,00
381	ул.В.Никитиной,21в	Капитальный ремонт отмостки многоквартирного жилого дома	кв.м.	171,00	170272,82
382	ул.Ленина, 66/3	Ремонт отмостки	кв.м.	154,00	157467,00
383	ул.Телевизионная, 20	Ремонт фасада	кв.м.	#####	795425,00
384	ул.Ленина, 56	Ремонт козырьков	шт.	24	56174,00
385	ул.Труда, 9	Ремонт фасада, отмостки	кв.м.	681	392584,49
386	ул.К.Либкнехта,15	Ремонт фасада (межпанельные швы)	п.м.	1848	674712,20
387	ул.Ленина, 53	Ремонт межпанельных швов	п.м.	1260	465419,00
388	ул.Ленина, 53	Утепление наружных торцевых стен	кв.м.	378,12	337632,74
389	ул.Суворова,153,корп.3	Капитальный ремонт отмостки, цоколя многоквартирного жилого дома	кв.м.	180	239860,96
390	ул.Герцена,16а	Ремонт фасада	кв.м.	1100	204380,17
391	ул.Пролетарская,157	Капитальный ремонт отмостки многоквартирного жилого дома	кв.м.	164	164370,46
392	Грабцевское шоссе, 152, кв.36	Утепление стеновых панелей	кв.м.	81	87859,26
393	ул.Болотникова, 22	Замена плиты крыльца входа в подъезд № 1			26564,99
394	Грабцевское шоссе,58	Ремонт отмостки	кв.м.	50	63165,62
395	ул.Ленина, 56	Капитальный ремонт отмостки, цоколя многоквартирного жилого дома	кв.м.	61	106622,44
396	ул.Ленина, 53	Ремонт отмостки	кв.м.	99	99632,03
397	Грабцевское шоссе,30	Утепление и ремонт фасада	кв.м.	497	818096,45
398	Грабцевское шоссе,30	Ремонт отмостки	кв.м.	50	31045,79
399	ул.Московская,126	Замена козырьков над входами в подъезды			24739,00
400	ул.Ст.Разина,77	Герметизация межпанельных швов	п.м.	2730	1048791,08
401	ул.Рылеева, 1/12	Ремонт фасада	кв.м.	1061,8	1147316,49
402	ул.Рылеева, 1/12	Капитальный ремонт отмостки многоквартирного жилого дома	кв.м.	101	85363,56
403	ул.Забойная, 1/69	Ремонт цоколя	кв.м.	118,7	62681,60
404	ул.Рылеева, 4	Ремонт цоколя	кв.м.	14	24520,00
405	ул.Рылеева, 4	Ремонт отмостки	кв.м.	135	136015,60
406	ул.Ленина, 61/5	Устройство надподъездных козырьков-5шт.	шт.	5	75375,25
407	ул.Баррикад, 136	Ремонт межпанельных швов	п.м.	1955	1163543,00
408	Грабцевское шоссе, 88	Ремонт межпанельных швов	п.м.	1230	732125,00
409	ул.Зеленая, 52	Ремонт отмостки	кв.м.	165	228271,00
410	ул.Хрустальная,60	Замена оконных блоков лестничных клеток	кв.м.	190,4	149042,29
411	ул.Хрустальная,60	Ремонт отмостки	кв.м.	134	144555,90
412	ул.Пролетарская, 39	Ремонт отмостки	кв.м.	202	203306,67
413	ул.Московская,131	Ремонт фасада			875626,00
414	ул.Московская,131	Замена козырьков над входами в подъезды			91218,00
415	ул.Московская, 240 кор.1	Ремонт фасада	кв.м.	530	269894,00
416	ул.Пролетарская, 39	Ремонт межпанельных швов и цоколя	п.м.	2125	875517,23
417	Грабцевское шоссе, 60	Капитальный ремонт фасада, балконов многоквартирного жилого дома	кв.м.	#####	3107227,92
418	пер.Паровозный,4а	Ремонт цоколя	кв.м.	17,60	11383,66
419	ул.Ленина,53,корп.2	Замена надподъездных козырьклв	шт.	4	95260,50
420	ул.Ленина,53,корп.2	Ремонт цоколя			25206,02
421	ул.Труда, 14/2	Ремонт фасада	кв.м.	2106	1274953,16
422	ул.Телевизионная, 13	Ремонт межпанельных швов и цоколя	п.м.	985	654161,00
423	ул.Герцена, 4	Ремонт фасада	кв.м.	2293	1598950,00
424	ул.Маршала Жукова, 37	Ремонт цоколя	кв.м.	95	25271,45
425	ул.Московская, 219	Замена козырька над входами в подъезды	шт.	4	91218,09
426	ул.Пухова, 11	Ремонт фасада	п.м.	#####	1108660,00

427	ул.Огарева, 9/7	Ремонт отмостки	кв.м.	158,00	213248,00
428	ул.Пухова, 29	Ремонт отмостки	кв.м.	145	151477,00
429	ул.Чичерина, 1/5	Ремонт отмостки	кв.м.	133,4	139345,00
430	ул.Высокая, 4	Ремонт отмостки	кв.м.	110	122555,37
431	ул.Пухова, 39	Производство ремонтно-строительных работ			300000,00
432	ул.Пухова, 39 "а"	Ремонт отмостки	кв.м.	80	83317,00
433	ул.Труда, 18/1	Ремонт отмостки	кв.м.	126	142340,20
434	ул.Калинина, 18	Ремонт отмостки	кв.м.	172	190824,13
435	ул.Труда, 14/2	Ремонт отмостки	кв.м.	145	163968,27
436	ул.Телевизионная, 27	Ремонт отмостки	кв.м.	56,8	57064,00
437	Грабцевское шоссе, 60	Капитальный ремонт отмостки многоквартирного жилого дома	кв.м.	96,00	107708,04
438	ул.Чичерина,26	Ремонт фасада, с заменой оконных блоков на лестничных клетках	кв.м.	684,60	663413,00
439	ул.Московская, 240 кор.1	Замена козырьков над входами в подъезды	шт.	6	158310,17
440	ул.Пролетарская, 47	Замена центрального отопления			3848273,00
441	ул.Пролетарская, 44	Ремонт отмостки	кв.м.	228,00	306512,00
442	ул.Октябрьская, 20	Ремонт козырьков входных площадок	шт.	14,00	155386,00
443	ул.Октябрьская, 20	Ремонт фасада	п.м.	#####	1779071,00
444	ул.Огарева, 9/7	Ремонт фасада с заменой оконных блоков на лестничных клетках	кв.м.	117,50	917613,00
445	ул.Суворова, 86, кв. 45	Замена стеновой панели			196662,34
446	ул.Октябрьская, 20	Ремонт отмостки	кв.м.	96	78664,00
447	ул.Телевизионная, 27	Ремонт фасада	кв.м.	511	159811,00
448	ул.Чичерина,15	Ремонт фасада, цоколя	кв.м.	181,8	1474181,00
449	ул.Московская, 219	Ремонт фасада	п.м.	1860	1048893,95
450	ул.Московская, 193,корп.2	Ремонт отмостки	кв.м.	110	130838,65
451	ул.Гоголя,1	Ремонт фасада	п.м.	1090	595662,82
452	ул.Суворова,54	Ремонт межпанельных швов	п.м.	1268	508339,28
453	ул.Глаголева, 11	капитальный ремонт фасада многоквартирного жилого дома	п.м.		856041,62
454	ул.Пухова, 17	Ремонт межпанельных швов	п.м.	2560	973581,77
455	ул.Чичерина, 8	Ремонт фасада	кв.м.	610	828892,09
456	ул.Плеханова, 5/1	Ремонт фасада, цоколя, с заменой оконных блоков в подъездах.			920350,00
457	ул.Баумана,37/39	Ремонт кровли			32429,86
458	ул.Болотникова,1	капитальный ремонт отмостка, окна, тамбурные двери, стены входа в подвал, ремонт л/кл,ремонт ступений и площадок л/пл,плит перекрытия в квартирах,карнизных плит,ремонт квартир и полов в 9 квартирах.			3000000,00
459	ул.Чебышева,12/15	Капитальный ремонт фасада, цоколя, отмостки, крыши, перекрытий, внутренней отделки подъезда, включая восстановление штукатурного и окрасочного слоев стен и потолков, восстановление полов входов в подъезд и лестничных клеток, замена входной двери, замена оконных заполнений (оконных рам) на лестничных клетках, замена козырька над входом в подъезд, ремонт системы канализации, системы холодного водоснабжения, системы индивидуального отопления, системы электроснабжения.			6000000,00
460	ул.Чебышева,5	капитальный ремонт дома			3000000,00
461	ул.Суворова,54	Капитальный ремонт межпанельных швов и балконных плит, системы электроснабжения, лестничных площадок подъездов дома с 1 по 4, с заменой оконных рам и блоков на пластиковые, системы центрального отопления, системы холодного водоснабжения, системы горячего водоснабжения, кровли, канализации.			6000000,00
462	пер.Воскресенский, 9а	Капитальный ремонт натяжных труб, кровли,ремонт водосточных труб. подъезда с заменой окон. Лестничных маршей, пола первого этажа подъезда, окраска фасада здания, замена электропроводки мест общего пользования, обустройство освещения придомовой территории.			5000000,00
463	ул.Хрустальная,50	Капитальный ремонт межпанельных швов, Утепление стен квартир №3, 6, 7, 9, 10, 11, 13, 14, 15, 17, 18, 22, 23, 24, 25, 26, 27, 28, 29, 30, 31, 32, 33, 37, 38, 39, 40, 41, 42, 43, 44, 45, 46, 47, 48, 53, 54, 56, 57, 58, 60, 61, 62, 64, 65, 66, 68, Замена балконных плит квартир № 3, 6, 7, 9, 10, 11, 13, 14, 15, 17, 18, 22, 23, 24, 25, 26, 27, 28, 29, 30, 31, 32, 33, 37, 38, 39, 40, 41, 42, 43, 44, 45, 46, 47, 48, 53, 54, 56, 57, 58, 60, 61, 62, 64, 65, 66, 68, Замена трубопроводов системы холодного водоснабжения, замена трубопроводов системы ГВС, совмещенной кровли, ремонт входов в подвал, а именно: ремонт кровли входа в подвал, замену двери входа в подвал, а также ремонт ступенек, Капитальный ремонт лестничных площадок первого, второго, третьего и четвертого подъезда, Замена оконных рам на пластиковые окна, системы электроснабжения, системы центрального отопления. 13			10000000,00
464	ул.Телевизионная, 13	капитальный ремонт многоквартирного жилого дома: балконных плит-10 шт., фасадов (межпанельные швы и швы цоколя), тамбуров, подъездов (отделка), пола лестничных клеток, замена оконных блоков в подъезде; систем: отопления с установкой приборов учета, водоотведения (канализации), холодного водоснабжения, электроснабжение. Установка приборов учета холодной воды, установка счетчиков электроэнергии			3000000,00
465	ул.Инженерная, 10/5	капитальный ремонт многоквартирного жилого дома: фасада, балконов -5шт.; электроснабжения, отмостки, кровли (карниз, стропилы, муэрлата, обрешетки,, слуховых окон), трубы вентканалов и дымоходов (4 шт)., подъездов с заменой оконных (2 шт.) и дверных (2 шт.) блоков, систем: водоотведения (канализации), холодного водоснабжения, центрального отопления).			5000000,00
466	ул.Гвардейская,8	капитальный ремонт многоквартирного жилого дома: отмостки, кровли, в том числе вентканалов и дымоходов, подъездов 1, 2, 3, 4, 5 (отделка) с заменой оконных рам (блоков) на лестничных клетках, системы водоотведения (канализации), системы холодного водоснабжения с установкой коллективных (общедомовых) приборов учета расхода холодной воды			2600000,00
467	ул.Труда, 9	капитальный ремонт многоквартирного жилого дома: отмостки, кровли, фасада, подъездов, включая полы и лестничные марши, лестничные площадки, систем: центрального отопления, канализации (водоотведения). ХВС с установкой общедомового прибора учета, электроснабжение.			4000000,00
468	ул.Пухова, 29	капитальный ремонт многоквартирного жилого дома: отмостки, цоколя, фасадов, балконов, тамбуров, подъездов, полов лестничных клеток, кровли с вентканалами и дымоходами, оконных блоков подъездов; систем: холодного водоснабжения, канализации (водоотведения), отопления, электроснабжения. 14			6000000,00
469	ул.Забойная, 1/69	капитальный ремонт многоквартирного жилого дома: отмостки, цоколя, балконов -18 шт., систем: центрального отопления холодного водоснабжения, электроснабжения).			6500000,00
470	ул.Газовая, 2	Капитальный ремонт многоквартирного жилого дома: фасада (утепление стен с 1 по 2 этажей), замена оконного блока лестничной клетки, замена входной двери, замена надворного туалета, замена электроснабжения, установка счетчика электроэнергии, ремонт деревянных ступеней и площадок. Отмостка			5000000,00
471	ул.Билибина,48,корп.1	Капитальный ремонт многоквартирного жилого дома: фасада (штукатурные и малярные работы)			3042460,08
472	ул.М.Жукова, 40	капитальный ремонт многоквартирного жилого дома стены, шиферная кровля ,газоходы ,лестницы, перекрытия,балконы, фасад, окна.			7719508,08
473	Грабцевское шоссе,112	Капитальный ремонт фасада,балконов			6553071,00
474	ул.Баррикад,125,корп.1	капитальный ремонт многоквартирного жилого дома ремонт фасада, цоколя			1574571,94
475	ул.Болотникова,1	капитальный ремонт фасада, балконов,			9032960,18
476	ул.Телевизионная, 20	капитальный ремонт многоквартирного жилого дома: фасада, карниза,балконов			724645,20
477	ул.Суворова,153,корп.3	капитальный ремонт многоквартирного жилого дома: балконов-64 шт.			2297806,92
478	ул.К.Либкнехта,15	Замена оконных блоков в подъездах			493356,82
479	ул.Пионерская,16	Ремонт отмостки			199715,40
480	Грабцевское шоссе,122	Ремонт отмостки и цоколя			436447,78
481	ул.Маршала Жукова,43	Ремонт многоквартирного жилого (кирпичного) дома (ремонт балконов, козырьков)			581424,67
482	ул.Плеханова,5/1	Ремонт фасада			1783728,49
483	ул.Плеханова,5/1	Замена оконных блоков на лестничных клетках			280875,80
484	ул.Врубовая,2/63	Капитальный ремонт цоколя, отмостки, ремонт балконов, ремонт оконных проемов лестничных клеток.4			3382991,56
485	ул.Болотникова,14	На капитальный ремонт многоквартирного жилого дома			974967,92
486	тер. Стекольного завода, 11(пер.Хрустальный, 7)	капитальный ремонт фундпмента (цоколь), стены, лестницы, балконы, окна, двери входные, полы, фасад, инженерные сети			13746394,66
487	ул.Маршала Жукова,9	ремонт отмостки, приямков и входов в подвал			658112,97
	Всего:				160382962,98
IV	Ремонт кровли				
488	ул.Пухова, 11	Ремонт мягкой кровли	кв.м.	866,0	903626,00
489	ул.Моторная,16/9	Ремонт шиферной кровли	кв.м.	259,0	157872,00
490	ул.Ленина, 53	Капитальный ремонт мягкой кровли многоквартирного жилого дома	кв.м.	1285	1655347,98
491	ул.Труда, 9	Ремонт шиферной кровли	кв.м.	634,9	423800,95
492	ул.Рылеева, 1/12	Капитальный ремонт крыши многоквартирного жилого дома	кв.м.	493,3	600743,90
493	ул.Бутома,11	Ремонт шиферной кровли	кв.м.	930	740409,84
494	ул.Герцена, 2/8	Ремонт совмещенной кровли	кв.м.	478,6	428534,45
495	пер.Старичков, 7	Ремонт совмещенной кровли	кв.м.	790	787878,92
496	ул.Московская, 213	Ремонт шиферной кровли	кв.м.	1126	902931,53
497	ул.Труда, 10	Ремонт совмещенной кровли	кв.м.	861,8	895059,00
498	Грабцевское шоссе, 88	Ремонт мягкой кровли	кв.м.	645	860085,48
499	ул.Московская,131	Ремонт кровли			1328011,00
500	ул.Пухова, 39 "а"	Ремонт кровли	кв.м.	463	411230,00
501	ул.Маршала Жукова, 37	Ремонт шиферной кровли	кв.м.	523,5	743684,79
502	ул.Болотникова, 22	Ремонт шиферной крыши	кв.м.	831,7	591434,00
503	ул.Социалистическая, 3	Ремонт шиферной кровли	кв.м.	1480	1124454,34
504	пер.Чичерина, 28	Ремонт шиферной кровли	кв.м.	1130	1014944,96
505	ул.Социалистическая, 4	Ремонт шиферной кровли	кв.м.	1480	1473360,69
506	ул.Чичерина,15	Капитальный ремонт крыши,чердачного перекрытия	кв.м.	793	5742178,54
507	ул.Маршала Жукова, 47	Ремонт шиферной кровли	кв.м.	1140,5	982802,65
508	ул.Чичерина, 1/5	Ремонт крыши	кв.м.	888,4	1035181,00
509	ул.Ленина,38	Капитальный ремонт (ремонтно-строительные работы,кровля)			4370639,76
510	ул.Ленина, 38	Капитальный ремонт (ремонтно-строительные работы, кровля)	кв.м.	1142	4370639,76
511	ул.Московская, 219	Ремонт шиферной кровли	кв.м.	1126	767678,69
512	ул.Пролетарская, 39	Ремонт совмещенной кровли	кв.м.	1113,4	1106675,89
513	ул.Герцена, 4	Ремонт совмещенной кровли	кв.м.	932,1	990648,44
514	ул.Труда, 14/2	Ремонт совмещенной кровли	кв.м.	765,6	783222,27
515	ул.Турынинская, 10	Ремонт кровли	кв.м.	1155	1461393,42
516	ул.Огарева, 9/7	Ремонт совмещенной кровли	кв.м.	730,8	811623,19
517	ул.Труда, 18/1	Ремонт совмещенной кровли	кв.м.	754	768359,96
518	ул.Телевизионная, 27	Ремонт крыши	кв.м.	1760	561836,00
519	ул.Маршала Жукова,9	Капитальный ремонт дворового асфальтобетонного покрытия			200000,00
520	ул.Маршала Жукова,9	Замена козырька над входом в подъезд № 2			60000,00
521	ул.Маршала Жукова,9	Ремонт кровли	кв.м.	1155	1636488,90
522	ул.Баррикад, 136	Ремонт кровли	кв.м.	1155	1570489,14
523	ул.Пухова, 42	Ремонт кровли			1483574,48
524	ул.Гоголя,1	Ремонт металической кровли	кв.м.	732	1637995,76
525	ул.Константиновых, 15	Капитальный ремонт крыши многоквартирного жилого дома	кв.м.		948185,42
526	ул.Плеханова, 5/1	Ремонт мягкой кровли.			805700,00
527	ул.Суворова,54	Ремонт кровли	кв.м.	897	809523,65
528	пер.Малый,3	Ремонт мягкой кровли			733725,18
529	ул.Тарутинская,188	Разработка проектно-сметной документации на капитальный ремонт			120000,00
530	ул.Тельмана,16	Капитальный ремонт крыши многоквартирного жилого дома			911284,08
531	ул.Герцена,16а	Ремонт металлической кровли и дымовых труб			487208,78
532	ул.Чехова, 1, кв.9, 13, 17, 32, 41, 43, 51	капитальный ремонт балконных плит			300000,00
533	ул.Чичерина,19	обследование			168609,02
534	ул.Чичерина,15	Капитальный ремонт фасада, цоколя, балконных плит, труб вентканалов и дымоходов, замена оконных блоков в подъездах, дверных блоков в подвал и тамбурных дверных блоков в подъездах			5327078,14
535	ул.М.Жукова,47	Капитальный ремонт дома			10000000,00
536	ул.Чижевского,12	Капитальный ремонт системы канализации, системы центрального отопления, холодного водоснабжения, кровли, фасада, балконных плит, цоколя, отмостки, подъездов, включая замену оконных рам и деревянных дверей, системы электроснабжения.			6000000,00
537	ул.Чичерина,16а	капитальный ремонт (фасада, цоколя, балконных плит 22 шт.,)			2825573,00

538	ул.Ленина, 38	капитального ремонта козырьков над подъездами, ц/о,хвс,канализации,электрики ,кровли,восстановление полов площадок и внутренних дверей тамбуров с заменой всех оконных рам на лестничных клетках, восстановление штукатурного и покрасочного слоев стен и потолков,			6000000,00
539	ул.Труда, 5 б	капитальный ремонт многоквартирного жилого дома: замена оконных и дверных блоков, отделка подъездов, систем: канализации (водоотведения), отопления и электроснабжения с установкой общедомового прибора учета электроэнергии и ц/о.			1500000,00
540	ул.Труда, 10	капитальный ремонт многоквартирного жилого дома: кровли, оголовков и дымовентиляционных труб, фасада, отмостки, замена козырьков над входами в подъезды и порогов, систем: центрального отопления с установкой общедомового прибора учета, горячего водоснабжения с установкой общедомового прибора учета, водоотведения (канализации), электроснабжения			8000000,00
541	ул.Телевизионная,23	капитальный ремонт многоквартирного жилого дома: порогов, подъездов (отделка, замена окон и входных дверей),козырьков над входами, систем: холодного водоснабжения, отопление с установкой приборов учета .			3000000,00
542	ул.Радищева, 6	капитальный ремонт многоквартирного жилого дома: отмостки, кровли, утепление фасада, восстановление входов в подвал подъезд № 1 и 2 , козырьков над входами в подъезды, систем: водоснабжения (прибор учета холодного водоснабжения), электроснабжения с установкой счетчика электроэнергии, центральное отопления с прибором учета.			6000000,00
543	ул.Моторная,16/9	Капитальный ремонт многоквартирного жилого дома: крыши, системы холодного водоснабжения			2000000,00
544	ул.Линейная, 28	Капитальный ремонт многоквартирного жилого дома: кровли, фасада с восстановлением кирпичной кладки стен приямков, отмостки, цоколя, системы центрального отопления с установкой приборов учета.			8000000,00
545	ул.Дарвина, 10 а	Капитальный ремонт многоквартирного жилого дома: кровли; замена полов с фундаментами под лаги в кв. № 1; замена межкомнатных перегородок в кв. № 1, замена межквартирной стены между кв. № 1 и № 2, восстановление стен кв. № 1, укрепление фундаментов всего дома, ремонт лестничного марша 1 этажа; систем:холодного водоснабжения, канализации (водоотведения).			3000000,00
546	ул.Герцена, 2/8	Капитальный ремонт многоквартирного жилого дома: мягкой кровли, цоколя, отмостки, фасада, замена оконных рам в лестничных клетках, систем водоотведения (канализации), горячего водоснабжения, с установкой общедомового прибора учета, центрального отопления с установкой общедомового прибора учета, электроснабжения.			6000000,00
547	ул.Баррикад,125,корп.1	капитальный ремонт многоквартирного жилого дома кровля			2260400,90
548	ул.Болотникова,1	капитальный ремонт кровли			2000000,00
549	Грабцевское шоссе,42/2	Ремонт кровли			4574042,37
550	ул.К.Либкнехта,15	ремонт шиферной кровли			1173368,46
551	ул.Ленина,53	Ремонт совмещенной кровли			1370497,06
552	ул.Платова,17	Ремонт кровли			2221188,00
553	ул.Маршала Жукова,48	Ремонтно-строительные работы (крыша)			3802168,86
554	ул.Московская,126	капитальный ремонт оконных блоков на лестничных клетках			84398,55
555	ул.Суворова,153	капитальный ремонт жилого дома			704944,18
556	ул.Болотникова, 20	капитальный ремонт жилого дома			704944,18
557	ул.Чичерина,16	капитальный ремонт жилого дома			138859,07
558	ул.Пролетарская,157	капитальный ремонт жилого дома			1012189,66
559	ул.Ленина,53	капитальный ремонт жилого дома			1012189,66
560	ул.Пионерская,16	Ремонт совмещенной кровли			1076933,47
561	Грабцевское шоссе, 60	Капитальный ремонт крыши многоквартирного жилого дома	кв.м.	442	2725442,46
562	ул.Московская,313а	Капитальный ремонт кровли многоквартирного жилого дома			1000000,00
563	Грабцевское шоссе,122	Ремонт кровли			2145201,00
564	ул.Болотникова,8	ремонт кровли многоквартирного жилого дома			9145256,10
565	ул.Рылеева,16	Ремонт кровли			1697737,00
	Всего:				157171485,93
	Ремонтно-строительные работы по замене, восстановлению элементов жилых зданий				
566	ул.Баумана,37/39	Ремонтно-строительные работы по замене, восстановлению элементов жилых зданий(ремонт потолка в подъезде)			13630,45
566	ул.Константиновых,15	Капитальный ремонт многоквартирного жилого дома (ремонтно-строительные работы)			3953242,37
566	ул.Пролетарская,157	Капитальный ремонт подъездов многоквартирного жилого дома			344825,24
566	ул.Маршала Жукова, 13, кор.1	Ремонтно-строительные работы по замене, восстановлению элементов жилого здания (ремонт кв.48 и лестничной клетки 5-го этажа)			69611,21
566	ул.Глаголева, 7	Капитальный ремонт (замена)оконных блоков на лестничных клетках многоквартирного жилого дома	кв.м.	55	353620,04
566	ул.Поле Свободы, 12	Ремонтно-строительные работы по замене, восстановлению элементов жилого здания (подъезды)			1507089,00
566	ул.Чичерина,16	Капитальный ремонт оконных блоков на лестничных площадках в подъездах 1,2,3,4 многоквартирного жилого дома	кв.м.	42,12	138859,07
566	ул.Константиновых, 9, кв. 52, 56	Ремонтно-строительные работы по замене, восстановлению элементов жилого здания (усиление плиты между квартирами 52 и 56)			92844,00
566	Грабцевское шоссе,30	Капитальный ремонт многоквартирного жилого дома (ремонтно-строительные работы)			3054402,86
566	ул.Болотникова, 20	Капитальный ремонт подъездов многоквартирного жилого дома			394243,90
566	ул.Ленина, 53	Капитальный ремонт лестничных клеток подъездов №1,2,3,4 многоквартирного жилого дома			668884,43
566	ул.Маршала Жукова, 6, кв.19	Ремонт мест общего пользования			161048,76
566	ул.Бутома,11	Ремонтно-строительные работы по замене, восстановлению элементов жилого здания (ремонт лестничной площадки)			19838,34
566	ул.Московская,131	Ремонтно-строительные работы по замене, восстановлению элементов жилого здания			664591,00
566	ул.Глаголева, 8	Замена оконных блоков на лестничных клетках	кв.м.	65,02	507411,52
566	ул.Пухова, 29	Замена оконных блоков на лестничных клетках	кв.м.	16,92	155628,00
566	ул.Салтыкова-Щедрина, 24 корп.4	Ремонт подъезда			66808,00
566	ул.Ленина,53,корп.2	Ремонт входа в подвал (№ 1, 2)			54344,00
566	ул.Чичерина,15	Замена оконных блоков в подъездах	кв.м.	25,17	233995,00
566	ул.Калинина, 18	Замена оконных блоков на лестничных клетках	кв.м.	18,00	159833,36
566	пер.Чичерина, 28	Замена оконных блоков на лестничных клетках	кв.м.	18,00	159833,36
566	ул.Чичерина,15	Замена дверных блоков входов в подвал, тамбурных дверных блоков			60156,00
566	ул.Калинина, 18	Ремонт подъездов № 1, 2, 3, 4			259968,77
566	ул.Ленина, 56	Ремонт многоквартирного жилого дома (ремонтно-строительные работы(балконы, козырьки, фасад)			8234676,96

566	ул.Ленина, 56	Ремонтно-строительные работы по замене, восстановлению элементов жилого здания (замена оконных блоков на лестничных клетках)	кв.м.	45,76	959943,00
566	ул.Московская,123	Ремонтно-строительные работы по замене, восстановлению элементов жилого здания (ремонт подъездов)			1167950,00
566	Грабцевское шоссе, 60	Капитальный ремонт многоквартирного жилого дома (ремонтно-строительные работы)	кв.м.	1468	6312028,86
566	ул.Пухова, 49	Ремонтно-строительные работы по замене, восстановлению элементов жилого здания (ремонт подъездов)			633208,00
566	ул.Пухова, 11	Ремонтно-строительные работы по замене, восстановлению элементов жилого здания (проемы)			1197823,00
566	ул.Московская, 240 кор.1	Замена оконных блоков на лестничных клетках	кв.м.	45	448934,14
566	ул.Пухова, 17	Ремонтно-строительные работы по замене, восстановлению элементов жилого здания (проемы)	кв.м.	68	412332,12
566	Грабцевское шоссе,58	Капитальный ремонт по ремонтно-строительным работам многоквартирного жилого дома	кв.м.		1853849,62
566	ул.Константиновых, 15	Капитальный ремонт многоквартирного жилого дома			5855099,77
566	ул.Телевизионная, 20	капитальный ремонт многоквартирного жилого дома: отмостки, входа в бомбоубежище,цоколь,приямков			434461,84
566	ул.Телевизионная, 23	Ремонтно-строительные работы по замене, восстановлению элементов жилых зданий (ремонт козырьков, порогов, подъездов, замена оконных блоков и дверей)	кв.м.		180000,00
566	ул.Моторная,4	Ремонт подъездов			181302,19
566	ул.Суворова,54	Замена системы электроснабжения	кв.м.	2740	487585,44
566	ул.Суворова, 55	Замена системы центрального отопления		782	2141539,52
566	ул.Суворова,54	Замена оконных блоков	кв.м.	61	253156,02
566	ул.Турынинская, 10	Ремонт конструктивных частей ииинженерных систем жилого дома			300000,00
566	ул.Шахтеров,11/23,кв.1	ремонт муниципальной квартиры			500000,00
566	ул.Герцена,16а	Ремонтно-строительные работы по замене, восстановлению элементов жилого здания			34260,12
566	ул.Дубрава,1а	Ремонтно-строительные работы по замене, восстановлению элементов жилого здания			229297,85
566	ул.Пухова,27/25	капитальный ремонт многоквартирного жилого дома: систем:холодного водоснабжения, центрального отопления, электроснабжения.			5000000,00
566	ул.Пухова, 11	Капитальный ремонт многоквартирного жилого дома: фасадов, балконов-5 шт., кровли, включая вентканалы и дымоходы, оконных блоков лестничных клеток; систем: центрального отопления с установкой прибора учета тепла, электроснабжения. межпанельных швов(фасад)			4000000,00
566	ул.Моторная,20	Капитальный ремонт многоквартирного жилого дома: отмостки, цоколя, фасадов, оконных блоков и полов лестничных клеток, ступеней, систем: водоотведения (канализации), электроснабжения, холодного водоснабжения с установкой прибора учета расхода холодной воды, установка счетчика электроэнергии на вводе в дом.			8000000,00
566	ул.Ленина, 44	капитальный ремонт многоквартирного жилого дома: ремонтно-строительные работы (фундаментов (цоколя), стен, лестниц, полов, балконов,окон, фасада, крыши, утепление чердачного перекрытия,ремонт ступеней и площадок л/марша.)			20735972,44
566	ул.Болотникова, 9/17	капитальный ремонт многоквартирного жилого дома: ремонтно-строительные работы (фундаментов (цоколя,отмостка), стен , лестниц, балконов, окон, полов, отделочные работы, фасад.)			10000000,00
566	ул.Путейская,10	капитальный ремонт многоквартирного жилого дома: ремонтно-строительные работы (фундаментов (отмостка), стен , окон, дверей , полов,отделочные работы, фасада,кровли)			2700000,00
566	ул.В.Никитиной, 34	капитальный ремонт (ремонтно-строительные работы)			32787497,70
566	ул.Болотникова, 15	капитальный ремонт (ремонтно-строительные работы)			16962950,76
566	ул.Ленина, 62	капитальный ремонт многоквартирного жилого дома:ремонтно-строительные работы (замене балконных плит)			1303280,50
566	ул.Огарева, 20	Ремонтно-строительные работы			12091205,12
566	ул.Ленина,41	Ремонт многоквартирного жилого дома (ремонтно-строительные работы)			2879608,28
566	ул.Маршала Жукова,42	ремонтно-строительные работы			13121255,44
	Всего:				174493927,37
VI	Проектные работы				
567	пер.Старичков, 7	Разработка проектной и рабочей документации для проведения капитального ремонта многоквартирного жилого дома(Ремонт балконов; кровли с устройством водостоков;фасада)			185091,41
568	ул.Герцена, 19 а	Разработка ПСД			97817,00
569	ул.Моторная, 20	Разработка ПСД на капитальный ремонт жилого дома			76368,27
570	ул.Моторная, 20	Разработка ПСД на замену системы электроснабжения			40072,00
571	ул.Поле Свободы, 12	Разработка ПСД для проведения капитального ремонта многоквартирного жилого дома(ремонт балконов-12шт.;козырьки-3шт,над входом в подъезд;фасад)			60255,12
572	ул.Пухова, 49	Разработка ПСД на капитальный ремонт жилого дома (Ремонт системы электроснабжения.			22980,08
573	ул.Циолковского, 58	Разработка ПСД на капитальный ремонт жилого дома			224408,45
574	ул.Циолковского, 58	Капитальный ремонт внутридомовой системы дымоудаления			200000,00
575	ул.Циолковского, 58	Капитальный ремонт внутридомовой системы отопления			300000,00
576	ул.Циолковского, 58	Капитальный ремонт внутридомовой системы горячего водоснабжения			200000,00
577	ул.Циолковского, 58	Разработка ПСД на капитальный ремонт жилого дома (Ремонт внутридомовой системы дымоудаления			388720,00
578	ул.Пролетарская, 110	Разработка ПСД на капитальный ремонт жилого дома			124491,95
579	ул.Пролетарская, 110	Разработка проектной и рабочей документации для проведения капитального ремонта многоквартирного жилого дома.(Ремонт балконов -12шт.(5-х этажей);козырьков-4шт.;электроснабжения;приборов учета ГВС;фасада- утепление стен)			185174,91
580	ул.Чичерина, 21	Разработка ПСД на капитальный ремонт многоквартирного жилого дома :цоколя, отмостки, кровли, в т.ч. замена водосточной системы, ремонт труб вентканалов, замена тамбурных дверей, техподполья, входов в подвал (4 шт.), входных ступеней входов в подъезды.Замена систем: центрального отопления,холодного водоснабжения, канализации (стояки)			172861,06
581	ул.Чичерина, 21	Разработка проектной и рабочей документации для проведения капитального ремонта многоквартирного жилого дома(Ремонт балконов -9шт.;электроснабжение,прибора учета центрального отопления;фасада)			136771,58

582	ул.Глаголева, 7	Разработка ПСД для проведения капитального ремонта многоквартирного жилого дома (Ремонт балконов-16 шт (в квартрах: 25, 28, 29, 33, 36, 37, 9,12, 13,17, 47, 46, 66, 67, 70, 71) и системы электроснабжения			137594,34
583	ул.Глаголева, 11	Разработка ПСД для проведения капитального ремонта многоквартирного жилого дома (ремонт фасада,оборудование детской площадки)			58489,15
584	ул.Глаголева, 11	Разработка ПСД для проведения капитального ремонта многоквартирного жилого дома (Ремонт системы электроснабжения)			55644,58
585	ул.Баррикад,125,корп.1	Разработка ПСД на капитальный ремонт многоквартирного жилого дома			157582,16
586	ул.Баррикад,125,корп.1	Разработка ПСД на капитальный ремонт многоквартирного жилого дома (Ремонт фасада-утепление торцевых стен с 1 по 5 этаж.;приборы учета центрального отопления)			104472,83
587	ул.Ленина, 56	Разработка ПСД на капитальный ремонт жилого дома (ремонт цоколя, отмостки,системы водоотведения (канализации)			62989,07
588	ул.Ленина, 56	Разработка ПСД на капитальный ремонт жилого дома (Ремонт балконов -36шт. козырьки-4шт.;прибор учета центрального отопления,фасада)			212147,13
589	ул.Маршала Жукова, 43	Разработка ПСД на капитальный ремонт жилого дома (Ремонт балконов-24 шт. и козырьков над входом - 3шт			126441,05
590	ул.Московская,126	Разработка ПСД на капитальный ремонт жилого дома (Ремонт балконов-24 шт.,козырьков над входом-2 шт., утепление фасада, системы отопления и системы электроснабжения)			233372,73
591	ул.Ленина, 62	Разработка ПСД на капитальный ремонт жилого дома (железобетонных козырьков над подъездами №3-6)			18222,36
592	ул.В.Никитиной, 39	капитальный ремонт ГВС с установкой прибора учета, ЦО, электроснабжение, фасада, цоколя, отмостки крыши, подъездов, замена системы ХВС, установка детского оборудования на придомовой территории			1500000,00
593	ул.В.Никитиной, 39	Замена системы центрального отопления, включая отопительные приборы, восстановление отопления на лестничных клетках и установка общедомового прибора учета			300000,00
594	ул.В.Никитиной, 39	Замена системы горячего водоснабжения, включая внутриквартирные трубопроводы до первого отключающего устройства, установка общедомового прибора учета			100000,00
595	ул.В.Никитиной, 39	Замена системы холодного водоснабжения, включая внутриквартирные трубопроводы до первого отключающего устройства, установка общедомового прибора учета			100000,00
596	ул.В.Никитиной, 39	Инвентаризация дома с внесением изменений в технический паспорт			20000,00
597	ул.В.Никитиной, 39	Разработка ПСД на капитальный ремонт жилого дома			208748,80
598	ул.В.Никитиной, 39	Разработка ПСД на замену системы электроснабжения и центрального отопления			247450,00
599	ул.Билибина,48,корп.1	Разработка ПСД на капитальный ремонт жилого дома			52931,01
600	ул.Билибина,48,корп.1	Разработка ПСД на утепление фасада			174327,00
601	ул.Пухова,9	Разработка ПСД на капитальный ремонт жилого дома(Ремонт балконов-96 шт. и системы электроснабжения.			210299,53
602	ул.Ленина, 66/3	Разработка ПСД (ремонт системы водоотведения (канализация) системы холодного водоснабжения)			79670,12
603	ул.Ленина, 66/3	Разработка ПСД на ремонт фасада			187074,00
604	ул.Болотникова, 20	Обследование состояния балконных плит-32шт, 2-х козырьков над входом в подъезды и карнизных плит			83914,60
605	ул.Ленина, 53	Обследование состояния балконных плит	шт.	56	95393,56
606	ул.Суворова,153,корп.3	Обследование состояния балконных плит	шт.	64	96201,86
607	ул.Маршала Жукова, 42	Разработка ПСД на капитальный ремонт жилого дома (Стены, шиферная кровля, перекрытия, балконы, инженерные сети, электроснабжение, газоходы.			401082,00
608	ул.Маршала Жукова, 25	Разработка ПСД на капитальный ремонт жилого дома (фасад, восстановление крыльца и лестниц, замена окон лестничных клеток, шиферная кровля, парапетные плиты, балконы (32 шт.), инженерные сети, электроснабжение)			357965,31
609	ул.Герцена, 4	Разработка ПСД на установку прибора учета тепловой энергии			11984,48
610	ул.Московская, 213	Обследование балконных плит 35 шт.			80499,60
611	ул.Ст.Разина,77	Разработка ПСД на установку приборов учета потребления тепловой энергии			13208,92
612	ул.Московская, 213	Разработка ПСД на утепление стен			11774,11
613	ул.Гвардейская, 9, кв.74	Разработка ПСД для проведения капитального ремонта многоквартирного жилого дома (Ремонт балкона -1 шт.)			11298,50
614	ул.Глаголева, 8	Разработка проектно-сметной документации на капитальный ремонт фасада, цоколя, замена 27 балконных плит, выполнить ремонт шиферной кровли с перекрытием, системы вытяжной вентиляции и дымоходов, оконные заполнения в подъездах, замена стояков ХВС розлива в техподполье, система ЦО, включая замену отопительных радиаторов, установление радиаторов отопления подъездов с установлением общедомового прибора учета тепла, система электроснабжения, включая ВРУ, система канализации по техническому подполью и отвода в колодцы.			377889,10
615	ул.Глаголева, 8	Разработка ПСД на установку прибора учета тепловой энергии			11952,17
616	ул.Московская, 240 кор.1	Разработка проектно-сметной документации на капитальный ремонт кровли, электроснабжения с ВРУ, системы отопления, включая замену радиаторов, запорной арматуры, вентилей, труб на чердаке и в подвале, отмостки, фасада, ремонт подъездов, включая замену оконных блоков, установка общедомовых счетчиков газа, воды, тепла, благоустройство дворовой территории.			346663,94
617	ул.Московская, 240 кор.1	Разработка ПСД на установку прибора учета газоснабжения			13078,74
618	ул.Чичерина, 1/5	Разработка ПСД на капитальный ремонт балконных плит			41026,00
619	ул.Глаголева, 8	Обследование (чердачного перекрытия, вентиляции, балконных плит 27 шт.)			40076,34
620	ул.Московская, 219	Обследование балконных плит			97060,90
621	ул.Московская, 219	Разработка ПСД на установку прибора учета тепловой энергии			11729,35
622	ул.Болотникова, 9/17	Разработка ПСД на капитальный ремонт многоквартирного жилого дома(Ремонт фундаментов (цоколя), стен и перегородок ,лестниц , балконов,окон полов,отделочные работы, фасада, инженерные сети.)			738153,27
623	ул.Огарева, 20	Разработка ПСД на капитальный ремонт жилого дома(Ремонт плит перекрытия лестничных клеток с устройством стяжки и железнения, усиление бетонных блоков в верхней части цоколя, ремонт фасада, ремонт кровли, ремонт систем отопления и вентиляции(с установкой общедомового прибора учета), ремонт систем энергообеспечения и электроснабжения (с установкой общедомового прибора учета).			210885,57
624	ул.Труда, 14/2	Разработка ПСД на узел учета тепловой энергии			11638,43
625	ул.Труда, 18/1	Разработка ПСД (Капитальный ремонт крыши, фасада, установка стеклопакетов в подъездах, утепление стен до второго этажа, покраска стен, восстановление балконных плит, ступеней, козырьков у входов в подъезды, отмостка, замена системы канализации, ХВС, с установкой общедомового прибора, система ЦО, с установкой общедомового прибора учета ЦО, восстановление стояков с отопительными приборами подъездов, система ГВС с установкой прибора учета, система электроснабжения ВРУ)			426540,50
626	ул.Труда, 18/1	Разработка ПСД на узел учета тепловой энергии			11509,59
627	ул.Герцена, 4	Разработка ПСД на апитальный ремонт мягкой кровли, фасад, утепление стен, ЦО с установкой общедомового прибора учета, системы ГВС и ХВС, с установкой общедомовых приборов учета, система водоотведения, система электроснабжения (ВРУ) замена поэтажных электрических щитов			308719,86
628	ул.Герцена, 4	Разработка ПСД (утепление стен)			32761,26
629	ул.Пролетарская, 39	Разработка ПСД (утепление стен)			38206,30
630	ул.Плеханова, 5/1	Разработка ПСД на установку прибора учета тепловой энергии			11860,36
631	ул.Пионерская,16	Разработка ПСД на установку прибора учета тепловой энергии			12268,98
632	ул.Рылеева, 4	Разработка ПСД на установку прибора учета тепловой энергии (Капитальный ремонт совмещенной кровли, межпанельных швов, замену окон в лестничных клетках, оголовков вентканалов на кровле, цоколь, отмостка, система ЦО включая замену радиаторов в подъездах и установка общедомового прибора учета, система электроснабжения с установкой общедомового счетчика)			211592,88
633	ул.Рылеева, 4	Разработка ПСД на установку прибора учета тепловой энергии			11230,33
634	ул.Плеханова, 3	Разработка ПСД (Капитальный ремонт кровли, оголовков вентканалов, фасада с утеплением стен. Замена окон в лестничных клетках, смена козырьков над входами в подъезды, системы ХВС с установкой общедомового прибора учета, ГВС с установкой общедомового прибора учета, системы ЦО с заменой радиаторов в подъездах с установкой общедомового прибора учета, системы водоотведения, системы электроснабжения, ВРУ, установка приборов учета электричества)			338934,94
635	ул.Плеханова, 3	Разработка ПСД (ремонт фасада с утеплением)			12673,78
636	ул.Труда, 10	Разработка ПСД на узел учета тепловой энергии			11842,06
637	пер.Старичков, 7	Обследование балконных плит			153036,56
638	ул.Московская, 213	Разработка ПСД на установку прибора учета тепловой энергии			12129,10
639	ул.Газовая, 8/3	Разработка ПСД на капитальный ремонт жилого дома			8558,15
640	ул.Газовая, 2	Разработка ПСД на капитальный ремонт жилого дома			49376,56
641	ул.Газовая, 2	Разработка ПСД на замену системы электроснабжения и утепление фасада			51821,00
642	ул.Московская, 213	Разработка ПСД на утепление торцевых стен			39092,69
643	ул.Ленина,38	Разработка ПСД на ремонт системы электроснабжения и балконной плиты			92085,00
644	ул.Суворова, 84а,кв.6	Обеспечить проведение капитального ремонта балконной плиты			30000,00
645	ул.Суворова, 86	Обследование стеновой панели квартиры № 45			24651,38
646	ул.Суворова, 86	Разработка ПСД на замену стеновой панели			43859,42
647	ул.Октябрьская, 20	Разработка ПСД на капитальный ремонт дома (система электроснабжения)			94143,00
648	ул.Московская, 193,корп.2	Разработка проектно-сметной документации на капитальный ремонт системы газификации, газовых плит, с установкой общедомового и поквартирных приборов учета газа, устройство внутридомовой дренажной канализации с обеспечением отвода дренажных вод			70000,00
649	ул.Чичерина,7а	Разработка ПСД на капитальный ремонт многоквартирного жилого дома: кровли, отмостки, фасада (замена балконных плит квартир №№ 5-16, 21-32), дверных и оконных проемов подъездов дома, систем: центрального отопления с установкой прибора учета, водоснабжения с установкой прибора учета,канализации (водоотведения), электроснабжения.			293830,15
650	ул.Ленина,46	Изготовление проектно-сметной документации (ремонт фасада(межпанельные швы,утепление наружных стен);балконов-17 шт; цоколя; усиление опорной части ригеля; усиление колонн в подвале; утепление перекрытий над подвалом; кровли; замена оконных и дверных блоков в подъездах №1,2,3; ремонт подъездов и тамбуров; системы водоотведения (канализации); системы ХВС (стояки,с установкой прибора учета холодной воды); системы центрального отопления,с установкой прибора учета тепловой энергии; замена электроснабжения и ВРУ, установка счетчика электроэнергии)			411431,76
651	ул.Чичерина, 9	Обследование строительных конструкций (фундаменты, стены, перегородки, полы, перекрытие, крыша)			103532,22
652	ул.Дарвина,10а	Обследование строительных конструкций (фундаменты, стены, перегородки, лестницы, полы, перекрытие, крыша)			138538,00
653	ул.Болотникова, 2	Разработка ПСД на капитальный ремонт многоквартирного жилого дома (Ремонт фундаментов (цоколя), стен , лестниц, балконов,окон, полов, фасада,крыши,инженерные сети.)			445395,58
654	ул.Болотникова, 15	Разработка ПСД на капитальный ремонт многоквартирного жилого дома (Ремонт фундаментов (цоколя), стен ,лестниц , балконов,окон,дверей входных,полов, фасада,инженерные сети.			640277,02
655	тер.Стекольного завода, 11	Разработка ПСД на капитальный ремонт многоквартирного жилого дома: (Ремонт фундаментов (цоколя), стен , лестниц , балконов,окон,дверей входных, полов, фасада,инженерные сети)			579790,24
656	ул.В.Никитиной, 34	Разработка ПСД для проведения капитального ремонта многоквартирного жилого дома(Ремонт плит перекрытия лестничных клеток с устройством стяжки и железнения, усиление бетонных блоков в верхней части цоколя, ремонт фасада, ремонт кровли, ремонт систем отопления и вентиляции(с установкой общедомового прибора учета), ремонт систем энергообеспечения и электроснабжения (с установкой общедомового прибора учета).			237807,00
657	ул.Московская,261	Обследование строительных конструкций (фундаменты, стены, перекрытие, крыша, кровля)			135819,00
658	пер.Строительный, 3	Обследование строительных конструкций (фундаменты, стены, перекрытие, крыша, кровля)			141810,00
659	ул.Врубовая, 2/63	Разработка ПСД на капитальный ремонт жилого дома			273648,40
660	ул.Врубовая, 2/63	Разработка ПСД на балконы			27963,64
661	ул.Забойная, 1/69	Разработка ПСД на капитальный ремонт жилого дома			302860,52

662	ул.Глаголева, 38	Обследование строительных конструкций (фундаменты, стены, перекрытие, полы, перегородки, крыша)			76087,19
663	1-ый пер.Пестеля,27	Обследование строительных конструкций жилого дома.			90000,00
664	ул.Плеханова, 73	Обследование строительных конструкций			156426,00
665	ул.Газовая, 2	Обследование строительных конструкций			102569,64
666	ул.Георгиевская,6	Обследование строительных конструкций			114581,59
667	ул.Маршала Жукова, 47	Разработка проектно-сметной документации для проведения капитального ремонта многоквартирного жилого дома			515167,65
668	ул.Труда, 5Б	Разработка ПСД на капитальный ремонт многоквартирного жилого дома: замена оконных и дверных блоков, отделка подъездов, систем: канализации (водоотведения), отопления и электроснабжения.			126458,15
669	ул.Труда, 5Б	Разработка ПСД на замену системы электроснабжения и системы центрального отопления			48346,00
670	ул.Труда, 30	Разработка ПСД на узел учета горячего водоснабжения			5804,18
671	ул.Баррикад, 136	Разработка ПСД на утепление стен			5771,13
672	ул.Маршала Жукова,9	Обследование строительных конструкций (фундаменты, стены)			46219,27
673	ул.Кутузова, 9	Обследование строительных конструкций			150000,00
674	ул.Хрустальная,60	Разработка ПСД на ремонт фасада (с утеплением стен, заменой балконных плит - 32 шт.)			180847,38
675	ул.Театральная,36	Обследование строительных конструкций			253329,95
676	ул.Болотникова, 22	Разработка ПСД для проведения капитального ремонта многоквартирного жилого дома (Ремонт балконов,карнизных плит,козырьков , фасада)			277192,48
677	ул.Ленина,41	Разработка ПСД на капитальный ремонт балконов жилого дома(Ремонт балконов, фасада).			141823,44
678	ул.Путейская, 10	Разработка проектной и рабочей документации для проведения капитального ремонта многоквартирного жилого дома(Ремонт фундаментов (цоколя), стен и перегородок ,лестниц , балконов,окон,дверей входных,полов,отделочные работы, фасада,инженерные сети			481211,65
679	ул.Ленина,44	Разработка ПСД на капитальный ремонт многоквартирного жилого дома(Ремонт фундаментов (цоколя), стен, лестниц, полов, балконов,окон, фасада,крыши,инженерных сетей.			376085,51
680	ул.Болотникова, 8	Разработка ПСД на капитальный ремонт многоквартирного жилого дома(Ремонт фундаментов (цоколя), стен ,лестниц , балконов,окон,полов, фасада, крыши,инженерные сети)			379975,05
681	ул.Ленина, 53	Разработка ПСД для проведения капитального ремонта многоквартирного жилого дома(Ремонт балконов-64шт; козырьков-4шт.;фасада)			99174,97
682	ул.Рылеева,16	ПСД на ремонт кровли			40587,00
683	ул.Чичерина,11	Разработка ПСД на капитальный ремонт балконов жилого дома. (Ремонт системы водоотведения (канализации))			35058,15
684	ул.Чичерина,11	Разработка ПСД на капитальный ремонт балконов жилого дома. (Ремонт балконов - 11 шт.)			64493,70
685	ул.Рылеева, 1/12	Разработка ПСД для проведения капитального ремонта многоквартирного жилого дома(Ремонт фасада-утепление стен,экранов балконов)			64925,26
686	ул.Московская,123	Разработка проектной и рабочей документации на капитальный ремонт жилого дома (ремонт систем: отопления, холодного водоснабжения, водоотведения (канализации), электроснабжения, кровли, ремонт 4-х подъездов)			249579,53
687	ул.Московская,123	Разработка проектной и рабочей документации для проведения капитального ремонта многоквартирного жилого дома (ремонт балконов-24шт.;козырьки-4шт,над входом в подъезд;прибор учета на ц/;фасад)			246256,32
688	ул.Болотникова, 20	Разработка ПСД для проведения капитального ремонта многоквартирного жилого дома (ремонт фасада, замена оконного и дверных блоков на лестничной клетки и тамбуров, ремонт площадок на лестничных клетках, ремонт подъездов, отопления на лестничных клетках)			116881,00
689	ул.Болотникова, 20	Разработка ПСД для проведения капитального ремонта многоквартирного жилого дома (Ремонт балконов -32шт.;козырьки-2шт.;парапетные плиты			108321,00
690	ул.Воскресенская,7	Обследование состояния строительных конструкций (фундамента, кирпичной кладки стен, штукатурки и отделки (лепнины) фасада , чердачного перекрытия ,лестница, кровля, инженерные сети, электроснабжение, газоходы .)			119576,96
691	ул.Плеханова, 5/1	Разработка ПСД на ремонт балконных плит 5-х этажей.			109560,00
692	Грабцевское шоссе,112	Разработка ПСД на ремонт фасада с балконами			70000,00
693	ул.К.Либкнехта,15	Разработка ПСД на ремонт фасада (утепление торцевых стен, ремонт межпанельных швов и корырьков)			120555,00
694	ул.К.Либкнехта, 16	Разработка ПСД на капитальный ремонт дома			100000,00
695	ул.Калинина, 18	Разработка ПСД на ремонт балконов, козырьков, установку прибора учета тепловой энергии			70000,00
696	ул.Ленина, 61/5	Разработка ПСД на ремонт балконов, стен			70000,00
697	ул.Пухова,44	Разработка проектно-сметной документации			190000,00
698	ул.Маршала Жукова, 25	капитальный ремонт многоквартирного жилого дома стены, шиферная кровля ,газоходы ,лестницы, перекрытия,балконы, фасад, окна.8			9 763 132,38
699	ул.Калинина, 18	Разработка ПСД на балконные плиты			56217,50
700	ул.Радищева,6	Разработка ПСД на капитальный ремонт многоквартирного жилого дома: отмостки, кровли, утепление фасада, восстановление входов в подвал подъезд № 1 и 2 , козырьков над входами в подъезды, систем: водоснабжения (прибор учета холодного водоснабжения), электроснабжения, центральное отопления с прибором учета.			360166,24
701	ул.Поле Свободы,36	Разработка ПСД на капитальный ремонт: отмостки, цоколя, фасада, балконных плит, подъездов (отделка, ремонт бетонного пола л/маршей и площадок, замена оконных блоков и тамбурных дверей), систем центрального отопления, водоотведения (канализации), электроснабжения с установкой счетчика.			130000,00
702	ул.Пухова, 29	Разработка ПСД на капитальный ремонт многоквартирного жилого дома : отмостки, цоколя, фасадов, балконов, тамбуров, подъездов, полов лестничных клеток, кровли с вентканалами и дымоходами, оконных блоков подъездов; систем: холодного водоснабжения, канализации (водоотведения), отопления, электроснабжения.			297784,61
703	ул.Пухова, 42	Разработка ПСД на капитальный ремонт многоквартирного жилого дома : кровли, включая вентканалы и дымоходы, подъездов (отделка и замена оконных блоков), систем: электроснабжения, холодного водоснабжения, отопления с установкой приборов учета.			102025,56
704	ул.Ленина,38	Разработка ПСД на капитальный ремонт жилого дома			400264,72
705	ул.Глаголева, 34	Разработка ПСД на капитальный ремонт жилого дома			416229,03
706	ул.Глаголева, 11	Разработка ПСД на капитальный ремонт жилого дома			215303,94
707	ул.Пухова, 39	Обследование строительных конструкций жилого дома.			99874,02
708	ул.Телевизионная,6,корп.1	Разработка ПСД на капитальный ремонт многоквартирного жилого дома :ремонт крыши, фасада, замена систем: центрального отопления, холодного водоснабжения, канализации(водоотведения), электроснабжения).			248791,50
709	ул.Телевизионная, 14,корп.1	Разработка ПСД на капитальный ремонт многоквартирного жилого дома(Ремонт фасада (работы по заделке межпанельных швов, утепление торцевых стен, козырьков над подъездами дома; замена оконных блоков в подъездах, цоколя, входа в подвал с заменой дверных проемов и залития стяжки на ступенях и площадках, стяжки пола подвала, ремонт кладки стен в подвальном помещении), крыши, ремонт систем: холодного водоснабжения, центрального отопления, канализации (водоотведения), электроснабжения.			430898,17
710	ул.Телевизионная, 13	Разработка ПСД на капитальный ремонт многоквартирного жилого дома: балконных плит-10 шт., фасадов (межпанельные швы и швы цоколя), тамбуров, подъездов (отделка), пола лестничных клеток, замена оконных блоков в подъезде; систем: отопления с установкой приборов учета,водоотведения (канализации), холодного водоснабжения, электроснабжение.			378348,79
711	ул.Московская, 176/4	Разработка ПСД на капитальный ремонт жилого дома			118787,15
712	ул.Телевизионная, 22	Обследование конструктивных элементов инженерного оборудования для ремонта фасада, цоколя, балконных плит в квартирах № 4,6,10,16,17,18, замена дверных блоков в подъезды, ремонт отмостки крыши труб вент каналов и дымоходов, ремонт крыши входов в подвал, замена дверных блоков входов в подвал, система канализации, ХВС, ЦО, ремонт электроснабжения.			183572,60
713	ул.Телевизионная, 23	Разработка ПСД на капитальный ремонт многоквартирного жилого дома, емонт порогов, подъездов (отделка, замена окон и входных дверей),козырьков над входами,систем: холодного водоснабжения , отопление с установкой приборов учета .			83967,54
714	ул.Пухова, 50/27	Разработка ПСД на капитальный ремонт многоквартирного жилого дома : фасадов, балконов, замена оконных блоков лестничных клеток; систем: электроснабжения, холодного водоснабжения,центрального отопления, канализации (водоотведения), ограждения.			328623,91
715	ул.Баррикад, 129	Проиводство ремонтно-строительных работ и модернизацию жилого дома согласно проектно-сметной документации			50000,00
716	ул.Баррикад, 129	Изготовление проектно-сметной документации и согласование ее с Министерством культуры Калужской области на капитальный ремонт и модернизацию (вчасти установки в доме оборудованных канализационных санузлов с устройством при необходимости наружных пристроек к дому			100000,00
717	ул.В.Никитиной, 49	Изготовление проектно-сметной документации по модернизации электроснабжения			60000,00
718	ул.Чичерина, 8	Разработка ПСД на капитальный ремонт многоквартирного жилого дома: металлической кровли, фасада, балконных плит, оконных блоков на лестничных клетках в подъездах, стен подвала. Замена систем: центрального отопления, канализации (водоотведения), электроснабжения.			306313,84
719	ул.Чичерина,15	Обследование чердачного перекрытия и кровли. Разработка проектно-сметной документации на капитальный ремонт труб вентканалов и дымоходов, крыши,чердачного перекрытия			89925,01
720	ул.Турынинская, 10	Разработка ПСД на капитальный ремонт многоквартирного жилого дома ремонт: фасада (межпанельных швов дома и утепление торцевых стен дома по всей его высоте, а также по одной прилегающей к ним рядовой панели), цоколя, балконов, кровли, подъездов дома с заменой оконных блоков и дверных тамбурных проемов, систем: холодного водоснабжения, центрального отопления, канализации по подвалу, электроснабжения.			300000,00
721	ул.Высокая, 4	Разработка ПСД на капитальный ремонт жилого дома			93081,20
722	ул.Плеханова, 5/1	Разработка ПСД на капитальный ремонт многоквартирного жилого дома: кровли, фасада, цоколя, замена оконных блоков в подъездах, ремонт балконных плит 5-х этажей, систем горячего водоснабжения, канализации (водоотведения), центрального отопления с установкой общедомового прибора учета, электроснабжения, бельевой).			385280,48
723	ул.Чичерина, 28	Разработка ПСД на капитальный ремонт: дымовентиляционных труб, фасада, балконных плит, отмостки, подъездов (ремонт пола в подъездах, ремонт лестничных маршей, отделка подъездов), замену окон на лестничных клетках. Замена систем канализации, холодного водоснабжения с установкой приборов учета расхода холодной воды, центрального отопления, электроснабжения.			179168,40
724	пер.Труда,4,корп.5	Разработка проекно-сметной документации по капитльному ремонту дому и систем			100000,00
725	ул.Чичерина, 10	Производство ремонтно-строительных работ согласно проектно-сметной документации			100000,00
726	ул.Дубрава,9	Разработка проектно-сметной документации (утепление торцевых стен,замена балконных плит,электроснабжение)			75751,28
727	ул.Баумана,11а (здание сторожки)	Разработка ПСД на капитальный ремонт дома (здание сторожки).			72225,00
728	ул.С.Щедрина, 24,корп.5	Разработка ПСД на капитальный ремонт многоквартирногот жилого дома			64874,82
729	ул.Телевизионная, 17	Разработка ПСД на капитальный ремонт жилого дома(ремонт системы водоотведения (канализация))			14201,55
730	ул.Телевизионная, 17	Разработка ПСД на капитальный ремонт жилого дома			50160,54
731	ул.Пухова, 49	Разработка ПСД на капитальный ремонт жилого дома			88070,96
732	ул.К.Либкнехта, 11	Разработка ПСД на капитальный ремонт жилого дома			183891,81
733	ул.Московская,126	Разработка проекно-сметной документации по капитльному ремонту дому (установка ограждения газонов)			3075,29

734	ул.Поле Свободы, 12	Разработка ПСД на капитальный ремонт жилого дома			60255,12
735	ул.Ленина, 66/3	Разработка ПСД на капитальный ремонт жилого дома			136621,05
736	ул.Пухова, 11	Разработка ПСД на капитальный ремонт жилого дома			307209,46
737	ул.Труда, 9	Разработка ПСД на капитальный ремонт многоквартирного жилого дома: отмостки, кровли, фасада, подъездов, включая полы и лестницные марши, лестницные площадки, систем: центрального отопления, канализации(водоотведения).			113214,69
738	ул.Суворова, 155	Разработка ПСД на капитальный ремонт многоквартирного жилого дома, систем: центрального отопления, канализации по подвалу(водоотведения), электроснабжения, совмещенной кровли, подъездов, замену оконных рам и деревянных дверей в подъезде, ремонт цоколя, отмостки, входа в подвальное помещение.			262624,78
739	ул.Чичерина, 1/5	Разработка ПСД на капитальный ремонт многоквартирного жилого дома : фасада, цоколя, отмостки, балконных плит - 23 шт., шиферной кровли, подъездов, тамбуров, с заменой оконных рам л/клеток, систем: холодного водоснабжения, центрального отопления, электроснабжения.			370099,61
740	ул.Пухова, 27/25	Разработка ПСД на капитальный ремонт многоквартирного жилого здания: систем: холодного водоснабжения, центрального отопления, электроснабжения.			173578,50
741	ул.Пухова, 15	Разработка ПСД на капитальный ремонт многоквартирного жилого дома : отмостки, цоколя, фасадов, тамбуров, отделка подъездов, ремонт полов и ступеней лестничных клеток, дверей и оконных блоков подъездов; систем: центрального отопления, электроснабжения, холодного водоснабжения.			123000,00
742	ул.Герцена,2/8	Разработка ПСД на капитальный ремонт жилого дома			305012,96
743	ул.Пионерская,16	Разработка ПСД на капитальный ремонт: фасада (утепление торцевых (угловых) квартир с 1го по 5-й этажи), козырьков 5-х этаже (28 штук), балконных плит 12 штук, системы водоотведения (канализации), системы электроснабжения.			325939,82
744	ул.Зеленая, 52	Разработка ПСД на капитальный ремонт жилого дома			494934,01
745	ул.Труда, 10	Разработка ПСД на капитальный ремонт многоквартирного жилого дома: кровли, оголовков и дымовентиляционных труб, фасада, отмостки, замена козырьков над входами в подъезды и порогов, систем: центрального отопления с установкой общедомового прибора учета, горячего водоснабжения с установкой общедомового прибора учета, водоотведения (канализации), электроснабжения.			378335,19
746	ул.Труда,11	Обследование конструктивных элементов и инженерного оборудования дома специализированной организацией с применением лабораторно-инструментальных методов обследования.			150000,00
747	ул.Московская,131	Разработка ПСД на капитальный ремонт жилого дома			458161,02
748	пер.Чичерина, 28	Разработка ПСД на капитальный ремонт многоквартирного жилого дома (ремонт: кровли,в том числе ремонт газоходов; отмостки; замена оконных блоков в подъездах; утепление торцевых стен; замена козырьков над входом в подъезды; балконных плит - 56 штук, систем: центрального отопления с установкой приборов учета тепловой энергии холодного водоснабжения, канализации (водоотведения), электроснабжения.)			130000,00
749	ул.Чичерина,16а	Разработка проектно-сметной документации на капитальный ремонт ступеней и лестничных площадок в подъездах № 1, 2, 3, 4, системы водоотведения (канализации), ремонт подъездов.			100546,66
750	ул.Пухова, 13	Разработка ПСД на капитальный ремонт жилого дома			76860,48
751	ул.Пухова, 39	Разработка проектно-сметной документации на капитальный ремонт цоколя, отмостки и балкона, замену стояков внутренней канализации, замену трубопровода системы ЦО, включая замену отопительных радиаторов, установку прибора учета тепловой энергии, замену трубопровода системы ХВС, включая трубопровод по подвалу с установкой прибора учета расхода холодной воды, модернизацию электроснабжения дома.			150000,00
752	ул.Хрустальная,66	Разработка проектно-сметной документации на капитальный ремонт многоквартирного жилого дома: подъездов 1 и 2 (замена полов, ступеней лестничных маршей, восстановление стен и штукатурного покрытия), канализации, холодного водоснабжения, отопления с установкой приборов учета, ремонт межпанельных швов и утепление торцевых стен дома по всей его высоте, а также по одной прилегающей к ним рядовой панели, ремонт цоколя, балконов, кровли, подъездов с заменой оконных проемов, дверных тамбурных проемов, восстановлением штукатурного и покрасочного слоев стен и побелки потолков, замена трубопроводов ХВС, замена системы ЦО, включая внутриквартирные участки систем (отопительные приборы), замена трубопроводов, канализации по подвалу, замена фасонных частей фановых труб, замена внутридомовой системы электроснабжения дома, включая электрические шкафы и щиты, внутридомовые системы подачи электроэнергии в жилые помещения и освещение мест общего пользования, поквартирные приборы учета электроэнергии (счетчики)			422734,04
753	ул.Ст.Разина,85	Разработка проектно-сметной документации на ремонт межпанельных швов, модернизацию (ремонт) электроснабжения дома с переводом существующей сети на повышенное напряжение с заменой магистральных проводов и ВРУ, щитков, с разводкой по подвалу, установка коллективного (общедомового) прибора учета электроэнергии.			152972,84
754	ул.Ленина,28,кв.8	Разработка проектно-сметной документации на ремонт балкона, текущий ремонт в виде замены трубопроводов ХВС, замену труб канализации, промывку чугунных радиаторов отопления и закрепление чугунного радиатора в жилой комнате.			45000,00
755	ул.Маршала Жукова,9	Разработка проектно-сметной документации			32000,00
756	ул.Учхоз,8а	Изготовление проектно-сметной документации на кап ремонт системы ХВС с установкой приборов учета холодной воды, систему электроснабжения, ремонт кровли, труб вентиляционных каналов			74124,06
757	ул.Московская,291	Разработка проектно-сметной документации на капитальный ремонт фасада (оштукатуривание и окраска стен фасада), цоколя, отмостки, балконов, подъезда (с заменой оконных блоков), системы водоотведения (канализации), системы ХВС, включая трубопровод по подвалу, с установкой задвижек на входе трубопровода в дом, запорной арматуры и вентилей, замена магистральных и стояковых трубопроводов, установка приборов учета расхода холодной воды, замена трубопроводов системы ЦО, включая отопительные радиаторы, запорной арматуры и вентилей, в т.ч. труб и радиаторов отопления подъездов и установка приборов учета расхода тепловой энергии, модернизация (ремонт электроснабжения дома с переводом существующей сети электроснабжения на повышенное напряжение) с заменой магистральных проводов, стояковых проводов и вводного распределительного устройства и щитков, установка счетчика электрической энергии.			367190,04
758	ул.В.Андриановой,23а	Разработка проектно-сметной документации на ремонт кровли, включая свесы, восстановление штукатурного и окрасочного слоев стен и цоколя дома, устройство отмостки, замену балок чердачного перекрытия над лестничной площадкой, устройство по ним нового настила и подливка пола, шпаклевка и покраска потолка, восстановление штукатурного и окрасочного слоя стен в подъезде, полы в подъезде, включая замену ламп, ремонт лестницы, оконные заполнения, включая замену подоконной доски, система ЦО и отопительных приборов, восстановление отопления лестничных клеток, замена системы ХВС, канализации по подвалу			96659,24
759	ул.Декабристов,18	Разработка проектно-сметной документации			190000,00
760	ул.Московская,261	Разработка проектно-сметной документации			190000,00
761	ул.Баумана,35	Разработка проектно-сметной документации			190000,00
762	п.Мирный,17	Разработка проектно-сметной документации			190000,00
763	ул.Знаменская,61	Разработка ПСД на капитальный ремонт многоквартирного жилого дома			88224,34
764	ул.Радищева,15	Разработка проектно-сметной документации			190000,00
765	ул.Театральная,36	Разработка проектно-сметной документации			190000,00
766	ул.Ленина,92	Разработка проектно-сметной документации			190000,00
767	ул.А.Королева,28	Разработка проектно-сметной документации			190000,00
768	ул.Московская,19	Разработка проектно-сметной документации			190000,00
769	ул.Московская,18	Разработка проектно-сметной документации			190000,00
770	ул.Кутузова,9	Разработка проектно-сметной документации			190000,00
771	ул.Георгиевская,6	Разработка проектно-сметной документации			190000,00
772	ул.Вилонова,17	Разработка проектно-сметной документации			190000,00
773	пер.Паровозный,4а	Разработка ПСД на капитальный ремонт жилого дома (ремонт цоколя и отмостки, кровли, подъездов, ситемы ЦО, включая замену радиаторов в местах общего пользования, замена системы электроснабжения, замена системы электроснабжения, включая замену силовой проводки, магистральных сетей и стояковой проводки с заменой вводного распредилительного устройства)			65125,64
774	ул.Ленина,27	Разработка ПСД для проведения капитального ремонта многоквартирного жилого дома			67662,00
775	ул.Телевизионная, 20	Разработка ПСД для проведения капитального ремонта многоквартирного жилого дома			43539,12
776	Грабцевское шоссе,112	Разработка ПСД для проведения капитального ремонта МЖД			99000,00
777	ул.Гвардейская,8	Разработка ПСД для проведения капитального ремонта МЖД			66206,68
778	ул.Дарвина,10а	Разработка ПСД для проведения капитального ремонта МЖД			56134,10
779	ул.Пухова,15	Разработка ПСД для проведения капитального ремонта МЖД			69168,57
780	ул.Поле Свободы,36	Разработка ПСД для проведения капитального ремонта МЖД			97500,00
781	ул.Моторная,16/9	Разработка ПСД для проведения капитального ремонта МЖД			27852,24
782	ул.Московская,113	Разработка ПСД для проведения капитального ремонта МЖД			98000,00
783	ул.Московская,129	Разработка ПСД на капитальный ремонт жилого дома			170000,00
784	ул.Ленина,53,корп.2	Разработка ПСД на капитальный ремонт жилого дома			170000,00
785	ул.Суворова,84а,кв.7,10	Разработка проектно-сметной документации на капитальный ремонт квартир			80000,00
786	пер.Животноводов,1,кв.2	Разработка проектно-сметной документации на устройство отвода воды из подвального помещения, ремонт кровли жилого помещения, системы ХВС			160000,00
787	Грабцевское шоссе,128,корп.1	Разработка проектно-сметной документации на ремонт системы пожарной сигнанализации			79021,06
788	ул.Бутома,11	Разработка проектно-сметной документации на ремонт кровли дома с лестничной площадкой			93343,90
789	ул.Ст.Разина,77	Разработка проектно-сметной документации на замену трубопровода, системы ЦО, включая радиаторы отопительные в подъездах, запорную арматуру и вентили с установкой приборов учета расхода тепловой энергии, модернизацию (ремонт) электроснабжения дома с заменой магистральных проводов и ВРУ, щитков, ремонт межпанельных швов.			210344,44
790	ул.Московская,117	Разработка проектно-сметной документации на капитальный ремонт дома. (капитальный ремонт конструктивных элементов и инженерных систем дома: фасада, с утеплением наружных стен с последующей отделкой поверхности; балконов; бетонных козырьков над входами в подъезды; системы канализации (выпусков фановых стояков, нижних выпусков стояков)			190115,70
791	1-ый пер.Пестеля,27	Разработка проектно-сметной документации на капитальный ремонт дома.			150000,00
792	ул.Декабристов,12,кв.6	Разработка проектно-сметной документации на систему отопления (в том числе радиаторов)			50000,00
793	ул.Дарвина,10а	Разработка ПСД (канализация)			150000,00
794	ул.А.Королева,25	Разработка проектно-сметной документации			190000,00
795	Грабцевское шоссе,58	Разработка проектно-сметной документации			190000,00
796	ул.Дальняя,27	Разработка проектно-сметной документации			190000,00
797	ул.Пролетарская,47	Разработка проектно-сметной документации			190000,00
798	ул.Моторная,48	Разработка проектно-сметной документации			190000,00
799	ул.Ленина,107	Разработка проектно-сметной документации			190000,00
800	ул.Ленина,38	Разработка ПСД на капитальный ремонт кровли			35842,06
801	ул.Чичерина,15	Разработка ПСД на капитальный ремонт кровли, стропильной системы, чердачного перекрытия, отделочные работы в квартирах верхних этажей			61243,99
802	ул.В.Никитиной,21в	Разработка проектно-сметной документации (Ремонт цоколя, отмостки,внутридомовой системы холодного водоснабжения,включая замену стояков с установкой приборов учета холодной и горячей воды; отопления с установкой прибора учета тепловой энергии; оборудование детской площадки)			143325,60
803	пер.Врубовой, 3	Разработка проектно-сметной документации на ремонт крыши и кровли с заменой обрешетки крыши и деревянных перекрытий, замена стропильных ног, восстановление конька крыши, ремонт стен, восстановление внутренних перегородок жилого помещения №1			45805,24

804	ул.Пухова,55	Разработка проектно-сметной документации на ремонт фасада, отмостки, крыши, ремонт газоходов и вентиляционных каналов, восстановление системы наружного водоотвода, внутренняя отделка подъездов, система канализации, система ХВС, система отопления, система электроснабжения			92304,32
805	ул.Моторная, 36/15	Разработка проектно-сметной документации на капитальный ремонт шиферной кровли (с устройством металлической кровли, газоходов) системы водоотведения (канализации), системы ЦО(магистрали и отопления, замена радиаторов, смена запорной арматуры с изоляцией трубопровода в местах общего пользования), система ХВС(замена запорной арматуры, магистрали и стояков с установкой общедомового прибора учета), замена системы электроснабжения (с учетом модернизации с заменой магистральных проводов, стояковых проводов и вводного распределительного устройства и установкой общедомового прибора учета), ремонт подъездов(включая замену дверей и оконных блоков).			200000,00
806	ул.Рылеева,19	Разработка проектно-сметной документации на ремонт мягкаой кровли с ремонтом дымовентиляционных оголовок на кровле, фасада и межпанельных швов, замену оконных блоков подъездов на пластиковые, систему водоотведения (канализации), магистрали и стояков системы ХВС с заменой запорной арматуры, магистрали и стояков с установкой общедомового прибора учета холодной воды, системы ЦО с заменой радиаторов и установкой общедомового прибора учета расхода тепловой энергии.			267634,62
807	ул.Тарутинская,194,корп.1	Разработка проектно-сметной документации на капитальный ремонт торцевых стен, межпанельных швов, ХВС с установкой общедомового прибора учета, ЦО с установкой общедомового прибора учета, ГВС с установкой общедомового прибора учета, канализации, электроснабжения.			272869,10
808	ул.Шахтеров,3	Разработка проектно-сметной документации на капитальный ремонт цоколя, балконных плит - 24 шт., козырьков входов в подъезд, отмостки, ХВС, ЦО, электроснабжения с установкой общедомовых приборов учета, канализации.			240475,74
809	пер.Ольговский,9	Разработка проектно-сметной документации на капитальный ремонт балконов в квартирах № 5, 8, 17, 20, 27, 30, 45, 46, 63.			150000,00
810	ул.Пухова,58	Разработка проектно-сметной документации на капитальный ремонт дома			70000,00
811	ул.Турынинская,5	Разработка проектно-сметной документации на капитальный ремонт кровли (с заменой газоходов), межпанельных швов с отштукатуриванием, окраской стеновых панелей, утеплением торцевых стен, балконов, систем ХВС, система водоотведения (канализации), система отопления, подъездов с ремонтом надподъездных козырьков, восстановлением порогов и лестниц, заменой деревянных оконных наполнений в подъездах. заменой(тамбурных) дверей. восстановление штукатурного и покрасочного слоев стен и потолков, цоколя дома и отмостки, внутридомовой системы электроснабжения с установкой сети дежурного освещения электрических поквартирных счетчиков.			98861,78
812	ул.Телевизионная,47	Разработка проектно-сметной документации на капитальный ремонт фасада, наружная отделка стен, ремонт балконов, карнизных свесов, отмостки, отделку стен мест общего пользования, ремонт подъездов, системы ХВС, система ЦО, система горячего водоснабжения, система канализации и сантехнического оборудования, система электроснабжения, балконных дверей на втором этаже			99113,76
813	ул.Труда,28	Разработка проектно-сметной документации на ремонт мягкой кровли с вентиляционными оголовками, мягкой кровли над входами в подъезды и кровли над лоджиями 9-х этажей, межпанельных швов, утепление торцевых, наружных стен, замену магистрали канализации, магистрали ХВС и стояков с установкой приборов учета, магистрали ГВС и стояков с установкой прибора учета, ЦО с установкой прибора учета. восстановление металлических дверей в камерах мусоропровода, замена порогов входа в подъезды № 1,2,3, замену оконных блоков на лестничных клетках, ремонт ливнестоков на чердачном помещении, замену системы электроснабжения.			492691,43
814	ул.К.Либкнехта,14	Обследование конструктивных элементов и инженерного оборудования дома			120000,00
815	ул.К.Либкнехта,14	Разработка проектно-сметной документации на капитальный ремонт дома			200000,00
816	ул.Чебышева, 12/15	Разработка проектно-сметной документации на капитальный ремонт дома			150000,00
817	ул.М.Жукова, 6, кв.19	Разработка проектно-сметной документации на капитальный ремонт квартиры			50000,00
818	ул.Чичерина, 12	Разработка проектно-сметной документации на капитальный ремонт дома			70000,00
819	ул.Ленина, 65	Разработка проектно-сметной документации на капитальный ремонт крыши включая работы по замене кровельного покрытия, ремонт газоходов и вентиляционных каналов, системы водоотвода, кап ремонт балконных плит и козырька над входом в подъезд №2, внутренняя отделка подъездов с восстановлением покрасочного слоя стен и потолков, пол на лестничных клетках и в тамбурах, замена оконных рам и дверей в подъездах, кап ремонт мусоропровода, система холодного и горячего водоснабжения с установкой общедомовых приборов учета горячего и холодного водоснабжения, система отопления с установкой общедомового прибора учета, система электроснабжения.			464306,86
820	ул.Лесная,14	Обследование конструктивных элементов и инженерного оборудования дома			100000,00
821	ул.Лесная,14	Разработка проектно-сметной документации на капитальный ремонт, металлическая кровля со стропильной системой, система отопления с заменой радиаторов в квартирах, фасада, цоколя, отмостки, системы ХВС, системы канализации, системы электроснабжения, газоходы и вентиляционные каналы, замена оконных блоков на лестничной площадке.			120000,00
822	ул.Московская,111	Разработка ПСД на капитальный ремонт многоквартирного жилого дома систем:центрального отопления, холодного водоснабжения, электроснабжения, ремонт подъездов (побелка, покраска, замена оконных блоков), балконных плит)			391032,84
823	ул.Чижевского,12	Разработка проектно-сметной документации на капитальный ремонт натяжных труб, кровли, подъезда с заменой окон, лестничных маршей, полок первого этажа подъезда, окраска фасада здания, замена электропроводки мест общего пользования, ремонт водосточных труб.			398225,60
824	ул.Чижевского,12	Обследование конструктивных элементов инженерного оборудования дома.			200000,00
825	ул.Суворова,153,корп.2	Разработка проектно-сметной документации на капитальный ремонт (ремонт кровли (шиферной), подъездов, оконных блоков, лестничных площадок , систем: холодного водоснабжения, водоотведения (канализация), электроснабжения)			210490,13
826	пер.Воскресенский, 9а	Разработка проектно-сметной документации на капитальный ремонт (ремонт кровли (шифер), замена оконных блоков в подъездах, фасада,лестничных подъездов (отделочные работы), пола 1-го этажа подъезда, водосточных труб, системы: вентиляции (вытяжных труб), электроснабжения.			99620,50
827	ул.Ленина,22	разработка проектно-сметной документации			50000,00
828	ул.Московская,298	разработка проектно-сметной документации			100000,00
829	ул.Чехова,17	разработка проектно-сметной документации			100000,00
830	ул.Чичерина,23	разработка проектно-сметной документации			80000,00
831	ул.Шахтеров,11/23.кв.1	разработка проектно-сметной документации			30000,00
832	ул.Воронина,18	разработка проектно-сметной документации			90000,00
833	ул.Калинина,15	разработка проектно-сметной документации			70000,00
834	ул.Телевизионная,35	разработка проектно-сметной документации на капитальный ремонт			119321,80
835	ул.Ленина,15	Разработка проектно-сметной документации на капитальный ремонт крыши, стропил, замена обрешетки, замена кровли, замена водосточных труб, восстановление кирпичной кладки, вентканалов и газоходов, установка над ними металлических зондов, цоколь, входы в подъезды дома, уложить новый асфальт с отводом воды от дома, замена деревянных полов, устройство отмостки, кап ремонт балконов с заменой балконных плит, восстановление стен,и крыши входа в подвал,ремонт приямков, замена оконных блоков и решеток подвала(5 шт.,) замена дверей входов в подвал, восстановление штукатурного и покрасочного слоев потолков в подъездах, замена оконных блоков на лестничных клетках и дверных блоков входов в подъезды, ремонт полов, восстановление штукатурного и покрасочного слоев стен и потолков в подъездах, восстановление полов лестничных клеток и ступеней лестничных маршей, замена почтовых ящиков на новые, замена козырьков над входами в подъезды, замена труб и арматуры системы ХВС труб и арматуры и радиаторов системы ЦО, труб системы вод			462737,00
836	ул.В.Никитиной,49	разработка проектно-сметной документации			80000,00
837	пер.Суворова,54	разработка проектно-сметной документации			50000,00
838	ул.Платова,17	разработка проектно-сметной документации			60000,00
839	ул.В.Никитиной,21а	разработка проектно-сметной документации			60000,00
840	ул.Гвардейская,7	разработка проектно-сметной документации			90000,00
841	ул.Пухова,17	обследование строительных конструкций			96255,00
842	ул.Болотникова,1	разработка псд (хвс, канализация, электроснабжения)			129491,21
843	ул.Ленина,61/5	Разработка ПСД на капитальный ремонт жилого дома			552158,58
844	ул.Высокая,2	Разработка ПСД на капитальный ремонт жилого дома			80000,00
845	ул.Хрустальная,50	Обследование конструктивных элементов и инженерного оборудования дома специализированной организацией с применением лабораторно-инструментальных методов обследования			99609,70
846	ул.Пролетарская,157	Разработка ПСД на капитальный ремонт жилого дома (Ремонт отмостки, подъездов)			66396,64
847	ул.Константиновых, 11	Разработка ПСД на капитальный ремонт жилого дома (ремонт отмостки, цоколя, крыши с водостоком, фасада, балкнонных плит -2шт., системы центрального отопления, холодного водоснабжения, электроснабжения)			143665,87
848	ул.Пухова, 48/24	Разработка ПСД на капитальный ремонт жилого дома (ремонт системы водоотведения(канализации). ХВС)			49889,37
849	ул.Ленина,33	Разработка ПСД на капитальный ремонт жилого дома (ремонт системы отопления)			78600,22
850	ул.Суворова,153,корп.3	Разработка ПСД на капитальный ремонт жилого дома (ремонт цоколя, отмостки)			15426,77
851	ул.Баррикад, 121	Разработка ПСД на капитальный ремонт жилого дома (Капитальный ремонт: фасада (утепление стен), цоколя и отмостки, козырьков над входами в подъезды, замена дверных блоков в техподполье, крыши, дымоходов, подъездов (отделка, замена оконных блоков, ремонт пола), замена трубопровода ХВС, включая трубопровод по подвалу, замена запорной арматуры и вентилей всей системы, установка счетчика, замена трубопровода системы ЦО, включая трубопровод по подвалу, замена отопительных радиаторов в подъездах, запорной арматуры и вентилей, в т.ч. отопления подъездов, установка счетчиков теплоэнергии, модернизация электроснабжения дома (выполнить перевод существующей сети электроснабжения на повышенное напряжение с заменой магистральных проводов, стояков проводов и вводного распределительного устройства и щитков))			289390,95
852	ул.Баррикад, 127	Разработка ПСД на капитальный ремонт жилого дома (Капитальный ремонт инженерных и конструктивных систем, ремонт балконных плит, систем водоотведения, системы ХВС, с установкой задвижек на входе трубопровода в дом, а также запорной арматуры и вентилей всей системы, замена магистральных и стояковых трубопроводов системы, установка прибора учета расхода холодной воды, замена трубопровода системы ЦО, включая замену отопительных радиаторов, запорной арматуры и вентилей, в т.ч. труб и радиаторов отопления подъездов № 1,2 и установка общедомового прибора учета расхода тепловой энергии, ремонт электроснабжения (выполнить перевод существующей сети электроснабжения на повышенное напряжение с заменой магистральных проводов, стояковых проводов, ВРУ и щитков), установка счетчика электрической энергии)			218736,41
853	ул.Ленина, 56 а	Разработка ПСД на капитальный ремонт жилого дома (капитальный ремонт оконных блоков в подъездах, замена тамбурных (дверных) блоков в подъездах, системы центральной канализации, замена стояков ЦО и подводок к радиаторам))			99216,76
854	ул.Московская, 262	Разработка проектно-сметной документации на капитальный ремонт фасада, восстановление штукатурного и покрасочного слоев цоколя и фасада, замена козырька над входом в подъезд с гидроизоляцией, ремонт отмостки, асфальтового покрытия дворовых территорий с установкой бордюрного камня, и обеспечением водослива от подъезда, кап ремонт крыши включая работы по замене кровельного покрытия, замена стропил и обрешетки, газоходы и вентканалы, системы наружного водоотвода, внутренняя отделка подъезда, включая постановление штукатурного и окрасочного слоев стен и потолка, восстановление полов входов в подъезд и лестничных клеток с устройством люка для доступа к запорной арматуре ЦО, замена входных дверей , оконных рам, система канализации, ХВС, установка общедомового прибора учета на ХВС, кап ремонт системы отопления включая замену трубопроводов и радиаторов, восстановление отопления на лестничных клетках, установка общедомового прибора учета тепла, система электроснабжения. восстановление сети освещения мест общего польз			98677,83

855	ул.Поле Свободы, 4	Разработка проектно-сметной документации на капитальный ремонт подъезда, замену балконной плиты в кв. 32, системы ХВС, ЦО, включая отопительные приборы системы отопления лестничных клеток, замена труб канализации по подвалу, электроснабжения. включая ВРУ, освещения мест общего пользования, утепление торцевых стен, рем. приямков и продухов, цоколя, отмостки, рем. входа в подвал, замена кровли.			322642,16
856	ул.Рылеева, 6	Разработка ПСД на капитальный ремонт жилого дома (Капитальный ремонт кровли, утепление торцевых наружных стен, замена всех дверей на этажах переходных лоджий, замена системы канализации, замена системы ХВС и стояков, замена системы ГВС и стояков, замена магистрали, системы ЦО со стояками и отопительными приборами с установкой прибора учета, замена ковшей мусоропроводов и приемных шахт в подвальном помещении, ремонт отмостки, замена системы электроснабжения)			565932,72
857	ул.Телевизионная, 21	Разработка ПСД на капитальный ремонт жилого дома (Капитальный ремонт фасада, цоколя, карниза, отмостки, кровли, дымоходных и вентиляционных труб, ремонт подъездов, системы канализации, хвс, установка приборов учета холодной воды, системы ЦО включая замену отопительных радиаторов в том числе замену радиаторов в подъездах, установка приборов учета тепла, системы электроснабжения ВРУ, установка общедомого счетчика)			99825,64
858	ул.Телевизионная, 39	Разработка ПСД на капитальный ремонт жилого дома (Капитальный ремонт балконной плиты, замена металлических козырьков над входами в подъезды, отмостки, чердачных перекрытий, ремонт труб вент. каналов и дымоходов, подъездов, ступеней, замена оконных и дверных заполнений, ремонт водопроводных труб и запорной арматуры, системы ЦО, замена радиаторов в подъездах, системы канализации, установка прибора учета электроэнергии)			99308,80
859	ул.Чичерина,26	Разработка ПСД на капитальный ремонт жилого дома (Капитальный ремонт кирпичной кладки цоколя, кровли, фасада, замена оконных блоков в подъездах, восстановление балконов, системы ХВС, ремонт оголовков, смена зонтов над вентканалами, замена входных дверей, смена козырьков над подъездами, ремонт прямых звеньев водосточных труб, система электроснабжения ВРУ)			99155,40
860	пер.Строительный, 3	Разработка проектно-сметной документации на капитальный ремонт фундамента, цоколя, фасада, входных дверей, отмостки, крыши, чердачных помещений, подъездов, канализации, ХВС, системы ЦО, системы электроснабжения.			99948,47
861	пер. Паровозный, 4 а	Разработка ПСД на капитальный ремонт жилого дома (Ремонт цоколя и отмостки, кровли, подъездов, системы ЦО, включая замену радиаторов в местах общего пользования, замена системы электроснабжения, включая замену силовой проводки, магистральных сетей и стояковой проводки с заменой вводного распределительного устройства)			65125,64
862	ул.Линейная, 30/5	Обследование строительных конструкций (фундамента, стен, цоколя, перекрытий)			77946,08
863	ул.Салтыкова-Щедрина, 64	Обследование строительных конструкций			58385,22
864	ул.Моторная,9	Произвести обследование конструктивных элементов и инженерного оборудования на капитальный ремонт системы электроснабжения, лестничных площадок и замена оконных рам и блоков, фасада, межпанельных швов, холодного водоснабжения, центрального отопления, кровли, отмостки, ремонт системы электроснабжения, замена ВРУ, вынос ВРУ из техподполья, замена стояковой электропроводки, поэтажных электрощитов, ремонт лестничных площадок, ремонт оконных рам и блоков, утепление панелей, торцевых стен и окраска фасада, ремонт межпанельных швов, кап. ремонт ХВС (замена труб стояковой разводки до ввода в квартиры), кап. ремонт ЦО и восстановление отопления на лестничных площадках в подъездах № 1,2,3, кап. ремонт шиферной кровли с заменой водосточных труб, ремонт отмостки			140325,60
865	ул.Суворова,54	Обследование строительных конструкций			79573,30
866	ул.Хрустальная,66	Обследование строительных конструкций			97536,44
867	ул.Хрустальная,52	Обследование строительных конструкций			96185,34
868	ул.Чичерина,11	Разработка ПСД для капитального ремонта домов			603033,08
869	ул.Хрустальная,66	Обследование конструктивных элементов и инженерного оборудования специализированной организацией с применением лабораторно-инструментальных методов обследования			225325,72
870	ул.Суворова,54	Обследование конструктивных элементов и инженерного оборудования.			167751,16
871	ул.Болотникова,10	Разработка проектно-сметной документации на капитальный ремонт кровли, утепление торцевых стен, замену системы водоотведения в том числе труб по подвалу, электроснабжения, вентиляционные трубы, газоходы, замена крыльцов.			266806,91
872	ул.Ленина,66/3	Разработка ПСД (утепление фасада)			5408,68
873	ул.Моторная,9	Обследование строительных конструкций			64419,74
874	ул.Пролетарская, 157	Разработка ПСД на капитальный ремонт балконов жилого дома (Ремонт балконов - 56 шт.)			145470,06
875	ул.Поле Свободы, 12	Разработка ПСД для проведения капитального ремонта многоквартирного жилого дома (Установка прибора учета центрального отопления, электроснабжения).			65876,44
876	ул.Телевизионная,53	Разработка проектно-сметной документации на капитальный ремон жилого дома			60000,00
877	ул.Гагарина,11	Разработка ПСД на капитальный ремонт многоквартирного жилого дома(кровля)			36195,76
878	тер.Психиатрической больницы,25	разработка проектно-сметной документации			50000,00
879	Тарутинская,188	Разработка псд на капитальный ремон межпанельных швов и утепление торцевых стен, отмостки, цоколя, системы ХВС, включая внутриквартирные трубопроводы до точек водоразбора, запорную арматуру, изоляцию ввода труб, установка общедомового прибора учёта, системы ГВС, включая внутриквартирные трубопроводы до точек водоразбора, запорную арматуру, изоляцию ввода труб, установка общедомового прибора учёта, системы водоотведения (канализации), системы ЦО, включая замену трубопроводов и радиаторов, запорной арматуры, установку общедомового прибора учёта тепловой энергии, балконных плит в квартирах №33,34, системы электроснабжения (с переводом существующей сети электроснабжения на повышенную мощность) с заменой магистральных проводов, стояковых проводов и ВРУ, восстановление сети освещения мест общего пользования с её щитками и выключателями, установка общедомового прибора учёта, кровли, замена козырька над входом в подъезд №3 дома с обеспечением гидроизоляции по примыканиям козырька к стене дома.			353 794,68
880	Московская,219	Разработка псд на капитальный ремонт шиферной кровли, фасада, балконов, отмостки, цоколя, системы электроснабжения, системы ХВС, водоотведения (канализации), системы теплоснабжения.			280 248,82
881	Нефтебаза,4	Разработка псд на капитальный ремонт кровли, очистки наружных поверхностей панелей, заделка бетонного покрытия панелей, ремонт межпанельных швов, утепление торцевых панелей, покраска панелей, ремонт приямков и продухов, установка на продухи заглушек, ремонт цоколя, устройство отмостки, замена системы ХВС и ЦО, включая внутриквартирную разводку и отопительные радиаторы в квартирах и на лестничных площадках, ремонт труб канализации 5-го этажа и замена трубопроводов по подвалу, системы электроснабжения с ВРУ,сети электропитания квартир, освещения мест общего пользования			309 374,76
882	Пролетарская,39	Разработка псд на капитальный ремонт мягкой кровли, дымовентиляционных оголовков, швов, утепление стен, цоколя, отмостки, системы ЦО с установкой общедомового прибора учета, замена магистрали ГВС, замена стояков ХВС, ремонт козырьков над входами в подъезды, системы электроснабжения с заменой магистральных и стояковых проводов, ВРУ.			261 669,72
883	Чичерина,18	Разработка псд на капитальный ремонт ремонт кирпичной кладки стен, штукатурного и покрасочного слоёв стен и цоколя дома, ремонт (замена) балконов квартир № 6, 14, 15, 16, 23 и козырька над входом в подъезд № 2, ремонт полов лестничных клеток и ступеней лестниц в подъездах (3 подъезда), ремонт входов в подвал – восстановление кирпичной кладки, замена кровли, ремонт ступеней, замена дверей входов, системы холодного водоснабжения (включая внутриквартирную разводку до точек водоразбора, запорную и водоразборную арматуру), системы центрального отопления (включая отопительные приборы, арматуру и систему отопления лестничных клеток), системы канализации (стояки, подводы к стоякам от сантехприборов в жилых помещениях от ванн, моек, раковин, трубопроводы по подвалу, включая подставки и подвесы, обеспечивающие нормативный уклон), системы электроснабжения (включая вводно-распределительное устройство, сети питания квартир и дежурного освещения мест общего пользования, поэтажные щитки, поквартирные приборы учета электроэн			358 065,10
884	Пухова,39а	Разработка псд на капитальный ремонт кровли с восстановлением слухового окна и ремонт дымовентиляционных труб, ремонт фасада, цоколя, отмостки, балконов, ремонт подъезда с заменой оконных блоков и деревянной двери, замена стояков внутренней канализации, системы ЦО включая замену радиаторов отопления подъездов с установкой общедомового прибора учета тепловой энергии, системы ХВС, включая разводку по квартирам до точек водоразбора, в том числе трубопровод по подвалу с установкой общедомового прибора учета воды, системы электроснабжения с заменой магистральных и стояковых проводов, ВРУ.			127 628,80
885	Высокая,2	Разработка ПСД на капитальный ремонт отмостки, системы водоотведения, системы ЦО с установкой отопительных радиаторов в подъездах №1,2,3,4 с установкой общедомового прибора учета тепловой энергии, системы холодного водоснабжения с разводкой по квартирам до точек водоразбора, включая трубопровод по подвалу с установкой общедомового прибора учета расхода холодной воды, системы электроснабжения с заменой магистральных и стояковых проводов, щитков, установка общедомового прибора учета электроэнергии.			98 701,00
886	Труда,14/2	Разработка ПСД на капитальный ремонт кровли, дымовентиляционных оголовков на кровле, ремонт системы горячего водоснабжения (магистрали и стояков с установкой общедомового прибора учета), системы водоотведения, системы ЦО с установкой общедомового прибора учета тепловой энергии, ремонт отмостки, фасада, системы электроснабжения (включая перевод существующей сети электроснабжения на повышенное напряжение с заменой магистральных проводов, стояковых проводов и вводного распределительного устройства с заменой поэтажных электрических щитков)			223 736,26
887	Труда,30	Разработка ПСД на капитальный ремонт мягкой кровли, мусоропровода и мусороприемников, замена металлических дверей в камерах мусоропровода с заменой ковшей мусоропроводов, ремонт дымовентиляционных каналов в том числе оголовков на кровле, ремонт полов на лестничных клетках, системы водоотведения (канализации), системы ХВС с установкой общедомового прибора учета, системы ГВС с установкой общедомового прибора учета, системы ЦО с заменой радиаторов в подъездах дома и установкой общедомового прибора учета, ремонт межпанельных швов дома, системы электроснабжения с заменой магистральных, стояковых проводов, ВРУ с установкой общедомового прибора учета электрической энергии, замена межэтажных электрических щитков.			549 461,10
888	Московская,129	Разработка псд на капитальный ремонт , фасада (утепление стен с 1 по 5 этажей), цоколя, балконных плит квартир № 10, 25, 27, 31, 55, 59, 63, труб вентканалов и дымоходов, ремонт подъездов, дверных блоков в тамбуре, системы водоотведения (канализации), холодного водоснабжения, включая трубопровод по подвалу с установкой задвижек на входе трубопровода в дом, а так же запорной арматуры и вентилей всей системы, с заменой магистральных и стояковых трубопроводов системы, с установкой общедомового прибора учета расхода холодной воды, системы центрального отопления, включая замену отопительных радиаторов, запорной арматуры и вентилей, в том числе труб и радиаторов отопления подъездов с установкой общедомового прибора учёта расхода тепловой энергии, системы электроснабжения дома с заменой магистральных проводов, стояковых проводов, щитков, ВРУ.			349 058,16
889	Московская,213	Разработка псд на капитальный ремонт совмещенной кровли, системы ХВС с установкой общедомового прибора учета, системы отопления с восстановлением отопления в подъездах, замена магистрали в техподполье и установкой общедомового прибора учета тепловой энергии, системы электроснабжения, системы водоотведения (канализации), фасада дома с утеплением внешней торцевой стороны дома с заменой балконных плит и восстановлением экранов, ремонт цоколя, отмостки.			320 045,50

890	Московская,160а	Разработка псд на капитальный ремонт фасада, цоколя, кровли, ремонт труб вент каналов и дымоходов, системы ХВС с установкой общедомового прибора учета холодной воды, системы электроснабжения с заменой щитков, ВРУ, установка общедомового прибора учета электроэнергии, системы ЦО с заменой радиаторов подъездов и квартир с установкой общедомового узла учета тепловой энергии, ремонт подъездов (отделка, замена оконных блоков), ремонт системы водоотведения (канализации).			104 804,04
891	Чичерина,23	Разработка псд на капитальный ремонт фасада с заменой всех деревянных оконных блоков на лестничных площадках, крыши (включая замену кровельного покрытия, установки недостающих водосточных труб, выводов стояков фановых труб за границу кровли, установка рам в слуховые окна, установка металлического ограждения на крыше), цоколя, отмостки, приямков, балконов, подъездов (включая ремонт деревянного ограждения маршей, ремонт ступеней и площадок, козырьков над входами в подъезды), ремонт тамбурных дверей и техподполья, кровли над входами в подвал, ремонт ступеней входов в подвал. канализации, центрального отопления (включая отопительные приборы и систему отопления подъезда дома, установку общедомового прибора учёта расхода тепловой энергии), холодного водоснабжения с установкой задвижек на входе дома, заменой магистральных и стояковых трубопроводов системы, установка общедомового прибора учёта расхода холодной воды, системы электроснабжения (включая вводно-распределительное устройство, электрические шкафы и щиты, вн			253 669,32
892	Октябрьская,20	Разработка псд на капитальный ремонт фасада (межпанельные швы, цоколь, козырьки над подъездами, оконные блоки в подъездах, замена тамбурных дверей), отмостки, ХВС с установкой общел\домового прибора учета холодной воды, системы ЦО с заменой радиаторов квартир и подъездов с установкой общедомового прибора учета тепловой энергии, системы электроснабжения, ВРУ, установка общедомового счетчика электроэнергии.			261 017,18
893	Пухова,7	Разработка псд на капитальный ремонт совмещенной кровли, смена зонтов над дымоходами и вентканалами, ремонт швов, системы канализации, системы ХВС, системы ЦО с установкой общедомового узла учета тепловой энергии, системы электроснабжения			279 455,13
894	Огарева,9/7	Разработка псд на капитальный ремонт мягкой кровли, фасада, ремонт цоколя, отмостки; замена магистрали системы ЦО с установкой общедомового прибора учёта, замена магистрали ХВС и ГВС, включая замену стояков с установкой общедомового прибора учёта, замена канализационного коллектора в подвале дома, замена системы электроснабжения дома, включая перевод существующей сети электроснабжения на повышенное напряжение с заменой магистральных проводов, стояковых проводов и ВРУ.			347 100,54
895	Пухова,43,к.1	Разработка псд на капитальный ремонт: крыши, включая замену стропил (70%), полную замену обрешетки, кровли, парапетных плит, водосточных труб, теплоизоляции чердачного покрытия, восстановление вентиляционных каналов; отчистка и покраска стен, утепление торцевых стен, замена водоотливов всех оконных проёмов, штукатурка и покраска цоколя; отмостки; замена балконных плит квартир: 7, 11, 15, 16, 18, 24, 26, 27, 28, 29, 10, 6, 56, 58, 65, 35, козырьков над балконами 5 этажа и козырьков над подъездами (4 шт.), восстановление бетонного покрытия торцов балконных плит остальных квартир 5, 8, 9, 12, 13, 14, 17, 19, 20, 25, 30, 31, 32, 33, 34, 39, 40, 41, 42, 43, 44, 45, 46, 47, 48, 49, 50, 55, 57, 59, 60, 61, 62, 63, 64, 66, 67, 68, 69, 70; замена деревянных дверей входов в подъезды (тамбурные)-4шт.; замена оконных блоков лестничных клеток; отчистка и побелка потолков, штукатурка и покраска стен лестничных клеток; ремонт ступеней и лестниц в подъездах, устройство бетонной стяжки и железнение площадок лестничных клеток,			466 344,26
896	Чичерина,31	Разработка псд на капитальный ремонт фасада; отмостки; замена оконных блоков на лестничных клетках 1-го и 2-го подъездов; водоотведения (канализации); системы ХВС, включая трубопровод по подвалу, с установкой задвижек на входе трубопровода в дом, запорной арматуры и вентилей всей системы, замену магистральных и стояковых трубопроводов, установку приборов учета расхода холодной воды; системы ЦО, включая замену трубопровода, отопительных радиаторов, запорной арматуры и вентилей, в том числе труб и радиаторов отопления в 1-ом и во 2-ом подъездах, с установкой приборов учета расхода тепловой энергии; системы электроснабжения с переводом существующей сети электроснабжения на повышенное напряжение, замена магистральных, стояковых проводов, ВРУ и щитков, установку счётчика электроэнергии.			112 079,94
897	Телевизионная,12	Разработка псд на капитальный ремонт фасада, цоколя, балконов, ступеней входов в подвал, отмостки, кровли с заменой стропил, обрешетки, труб вентканалов, дымоходов с выносом фановых труб, замена оконных блоков в подъездах, системы водоотведения (канализации),системы ХВС с заменой труб по подвалу, задвижек на входе, запорной аматуры, вентилей, магистрали и стояков с установкой общедомового прибора учета ХВС, системы ЦО с заменой запорной арматуры, вентилей, включая замену отопительных радиаторов и радиаторов отопления подъездов с установкой общедомового прибора учета тепловой энергии, системы электроснабжения с заменой магистральных и стояковых проводов, ВРУ, щитков, установка общедомового прибора учета электроэнергии.			283 230,68
898	Московская,71	Разработка псд на капитальный ремонт фасада с покраской экранов на лоджиях, ремонт отмостки, замена дверей и оконных проемов выходов на крышу, ремонт площадок входов в подъезды №2,3,4,5,6,7,8, ремонт входов в подвалы (ступени, дверные блоки, оконные блоки), ремонт подъездов, системы ХВС с заменой стояков, системы ГВС с заменой трубопроводов по подвалу, установкой задвижек на входе трубопровода в дом, запорной арматуры и вентилей всей системы, замена магистральных и стояковых трубопроводов системы, с установкой общедомового прибора учета расхода горячей воды, системы водоотведения (канализации), системы электроснабжения с заменой магистральных и стояковых проводов, щитков, ВРУ, установка общедомового прибора учета электроэнергии.			326 072,94
899	Ленина,15	Разработка псд на капитальный ремонт крыши, стропил, замена обрешетки, замена кровли, замена водосточных труб, восстановление кирпичной кладки, вентканалов и газоходов, установка над ними металлических зонтов, цоколь, входы в подъезды дома, замена деревянных полов, устройство отмостки, кап. ремонт балконов с заменой балконных плит, восстановление стен, и крыши входа в подвал, ремонт приямков, замена оконных блоков и решеток подвала (5 шт.), замена дверей входов в подвал, восстановление штукатурного и покрасочного слоев потолков в подъездах, замена оконных блоков на лестничных клетках и дверных блоков входов в подъезды, ремонт полов, восстановление штукатурного и покрасочного слоев потолков в подъездах, восстановление полов лестничных клеток и ступеней лестничных маршей, замена почтовых ящиков на новые, замена козырьков над входами в подъезды, замена труб и арматуры системы ХВС, труб, арматуры и радиаторов системы ЦО, труб системы водоотведения по подвалу, замена внутридомовой системы электроснабжения включая			479 876,50
900	Ленина,40	капитальный ремонт фасада (утепление стен), карнизных плит, балконных плит-25 шт., цоколя, отмостки, ремонта подъездов (ремонт пола, отделка, оконных блоков), системы водоотведения (канализации), системы ХВС, с установкой задвижек на входе трубопровода в дом, запорной арматуры и вентилей всей системы, замена магистральных и стояковых трубопроводов системы, установка общедомовых приборов учёта, системы ЦО, включая замену отопительных радиаторов, запорной арматуры и вентилей, труб, радиаторов отопления подъездов с установкой общедомового прибора учета тепловой энергии, системы электроснабжения с переводом существующей сети на повышенное напряжение с заменой магистральных проводов, стояковых проводов, ВРУ и щитков, установка счётчика электрической энергии.			344 788,92
901	Ленина,53,к.2	Разработка псд на капитальный ремонт фасада (окраска панелей, ремонт межпанельных швов, утепление торцевых стен), мягкой кровли, цоколя, входы в подвалы №1,2, подъездов (отделка, замена почтовых ящиков в подъездах), ремонт козырьков входов в подъезды №1,2,3,4, замена оконных блоков на лестничных клетках в подъездах, замена тамбурных входных дверей в подъезды, системы водоотведения (канализации)-стояки, системы ХВС, включая трубопровод по подвалу, с установкой задвижек на входе трубопровода в дом, запорной арматуры и вентилей всей системы, замена магистральных и стояковых трубопроводов системы с установкой общедомового прибора учета, системы ЦО (магистраль, стояки), запорной арматуры и вентилей, установка общедомового прибора учёта тепловой энергии, системы электроснабжения (выполнить перевод существующей сети электроснабжения на повышенное напряжение с заменой магистральных проводов, стояковых проводов, ВРУ, щитков), установка общедомового счётчика электроэнергии.			342 603,56
902	Московская,215	Разработка псд на капитальный ремонт фасада, замена дверных блоков, оконных блоков в подъездах, отмостка, система канализации, ХВС с установкой общедомового прибора учета, система ЦО с установкой общедомового прибора учета, система электроснабжения с установкой общедомового прибора учета			282 840,10
903	Ленина,54	Разработка псд на капитальный ремонт фасада (утепление с отделкой), цоколя, балконных плит-8шт., козырьков над подъездами, замена оконных блоков в подъездах, замена трубопровода системы ЦО, включая замену радиаторов в квартирах и подъездах, установка прибора учета тепла, системы канализации.			262 002,48
904	Пролетарская,47	Разработка псд на капитальный ремонт фасада (утепление стен по периметру), отмостки, подъездов, включая ремонт пола, замену оконных блоков, входных порогов и ступеней, системы водоотведения (канализации), замена стояков системы ГВС, установка общедомового прибора учёта горячей воды, замена стояков системы ЦО, с заменой отопительных радиаторов, установка общеомового прибора учёта тепла, системы электроснабжения (с переводом существующей сети на повышенное напряжение), установка общедомового прибора учёта электроэнергии.			302 539,02
905	Московская,184	Разработка псд на капитальный ремонт отмостки, замена оконных блоков в подъездах, трубопровода системы ЦО, запорной арматуры, вентилей в подвале, установку счётчика теплоэнергии, системы водоотведения (канализации), системы электроснабжения, замену козырьков балконов в кв.№63,65, утепление торцевых стен.			272 696,82
906	Пролетарская,44	Разработка псд на капитальный ремонт системы водоотведения (канализации) с заменой разводки и стояков, системы ХВС с заменой магистрали, стояков, установкой общедомового прибора учета ХВС, системы ГВС с заменой магистрали, стояков, установкой общедомового прибора учета ГВС,системы ЦО с заменой магистрали, стояков, установкой общедомового прибора учета тепловой энергии, ремонт совмещенной кровли, оголовков вентканалов, замена приемных ковшей мусоропроводов, ремонт отмостки, утепление двух торцевых стен в подъездах №1,3 дома, системы электроснабжения с заменой магистральных, стояковых проводов,ВРУ.			436 020,62
907	В.Никитиной,39	Разработка псд на капитальный ремонт фасада, цоколя, отмостки, крыши, подъездов, системы ХВС включая внутриквартирные трубопроводы до первого отключающего устройства с установкой общедомового прибора учета ХВС.			215 373,60
908	Чехова,1	Разработка псд на капитальный ремонт балконов в квартирах № 9,13,17,32,41,43,51.			34 445,39
909	Баррикад.125,к.1	Разработка псд на капитальный ремонт системы электроснабжения с заменой магистральных, стояковых проводов, включая ВРУ и щитки.			52 588,65
910	Пухова,49	Разработка псд на капитальный ремонт чердачных перекрытий.			41 757,43
911	Московская,123	Капитальный ремонт многоквартирного жилого дома (ремонтно-строительные работы)			4 230 632,80

912	Ленина,38	Капитальный ремонт многоквартирного жилого дома (ремонтно-строительные работы, кровля)			4 370 639,76
913	Чичерина,15	Капитальный ремонт многоквартирного жилого дома (ремонтно-строительные работы)			5 742 178,54
914	Суворова,84а, кв.6	Разработка псд на капитальный ремонт балконной плиты			5 425,57
915	Суворова,86,кв.45	Разработка псд на капитальный ремонт наружной стеновой панели			11 868,44
916	Пухова,39	Разработка псд на капитальный ремонт цоколя, отмостки, балкона, замена стояков водоотведения (канализации), системы ЦО, включая замену отопительных радиаторов, установку общедомового прибора учёта тепловой энергии, системы ХВС, включая трубопровод по подвалу с установкой общедомового прибора учёта ХВС, системы электроснабжения с установкой общедомового прибора учёта электроэнергии, кровли с заменой повреждённых стропил, ремонт вентканалов и газоходов, демонтаж неиспользуемых дымовых труб, фасада (с зачеканкой трещин и швов наружных стен), усиление фундамента.			151 891,83
917	Чичерина,12	Разработка псд на капитальный ремонт фасада, цоколя, отмостки, крыши, желобов и свесов, дымовентиляционных и водосточных труб, подъездов с заменой оконных блоков на лестничных клетках и тамбуров, системы ЦО, включая замену отопительных радиаторов, запорной арматуры и вентилей, труб с установкой общедомового прибора учёта тепловой энергии, системы водоотведения (канализации).			266 354,04
918	Суворова,54	Разработка псд на капитальный ремонт межпанельных швов и балконных плит, системы электроснабжения подвала с переводом на 36В, стояковой электропроводки, поэтажных электрощитов, ремонт лестничных площадок подъездов с заменой оконных блоков, системы ЦО с заменой трубопровода, радиаторов отопления, запорной арматуры и вентилей, восстановление отопления в подъездах с установкой общедомового прибора учёта тепловой энергии, системы ХВС, включая замену трубопровода по подвалу и установкой задвижек на входе трубопровода в дом, запорной арматуры и вентилей всей системы до точек водоразбора первой запорной арматуры коренного вентиля на стояке, с установкой общедомового прибора учёта ХВС, системы ГВС, включая замену трубопровода по подвалу с установкой задвижек на входе трубопровода в дом, запорной арматуры и вентилей всей системы до точек водоразбора первой запорной арматуры коренного вентиля на стояке с установкой общедомового прибора учёта ГВС, кровли, водоотведения (канализации) с заменой трубопровода по подвалу.			306 600,13
919	Чижевского,12	Разработка псд ремонт системы водоотведения (канализации), системы ЦО, включая стояки и радиаторы в квартирах, лестничных площадках, установку общедомового прибора учёта тепловой энергии, ситемы ХВС в квартирах до первого запорного устройства, совмещённой кровли и карнизных плит, фасада, балконных плит, цоколя, отмостки, подъездов с заменой оконных блоков и деревянных дверей, системы электроснабжения.			410 040,71
920	Хрустальная,52	Разработка псд на капитальный ремонт: подъездов, оконных блоков, козырьков над входами в подъезды, лестничных площадок, систем: центрального отопления, холодного и горячего водоснабжения, водоотведения (канализации), электроснабжения.			256 006,10
921	Хрустальная,50	Разработка псд на капитальный ремонт отмостки, межпанельных швов, утепление стен квартир №3, 6, 7, 9, 10, 11, 13, 14, 15, 17, 18, 22, 23, 24, 25, 26, 27, 28, 29, 30, 31, 32, 33, 37, 38, 39, 40, 41, 42, 43, 44, 45, 46, 47, 48, 53, 54, 56, 57, 58, 60, 61, 62, 64, 65, 66, 68, замену балконных плит квартир № 3, 6, 7, 9, 10, 11, 13, 14, 15, 17, 18, 22, 23, 24, 25, 26, 27, 28, 29, 30, 31, 32, 33, 37, 38, 39, 40, 41, 42, 43, 44, 45, 46, 47, 48, 53, 54, 56, 57, 58, 60, 61, 62, 64, 65, 66, 68, системы ХВС, включая трубопровод по подвалу с установкой задвижек на входе трубопровода в дом, запорной арматуры и вентилей всей системы до точек водоразбора первой запорной арматуры коренного вентиля на стояке и установкой общедомового прибора учёта ХВС, системы ГВС, включая трубопровод по подвалу с установкой задвижек на входе трубопровода в дом, запорной арматуры и вентилей всей системы до точек водоразбора первой запорной арматуры коренного вентиля на стояке и установкой общедомового прибора учёта ГВС, совмещённой кровли, р			451 100,74
922	Моторная,9	Разработка псд на капитальный кровли,замена оконных блоков в подъездах, фасада, отмостки, лестничных площадок подъездов (отделочные работы), систем: центрального отопления, водоснабжения, электроснабжения.			304 058,78
923	В.Никитиной,49	Разработка псд на капитальный ремонт входных дверей в подвале 2 шт, ремонт системы водоотведения (канализации), системы ЦО, включая замену отопительных радиаторов, запорной арматуры и вентилей, в том числе труб и радиаторов отопления подъездов и установкой общедомового прибора учета тепловой энергии, системы ХВС, включая трубопровод по подвалу с установкой задвижки на входе трубопровода в дом, запорной арматуры и вентелей всей системы, разводку в квартирах до точек водоразбора с установкой общедомового прибора учета расхода холодной воды, системы электроснабжения с заменой магистральных проводов, стояковых проводов, ВРУ и щитков с установкой светильников и выключателей на этажах.			186 365,08
924	Билибина,52	Разработка псд на капитальный ремонт межпанельных швов, цоколя, ремонт балконных плит в квартирах № 8,12,13,19,34,57,48,68,72,67, замена оконных блоков в подъездах №1,2,3.4, ремонт отмостки, системы водоотведения (канализации), системы ХВС, замена магистральных и стояковых трубопроводов, системы ЦО, включая замену отопительных радиаторов квартир и подъездов.			201 006,85
925	Московская,125	Разработка псд на капитальный ремонт системы ХВС, включая разводку по подвалу, с установкой задвижек на входе трубопровода в дом, запорной арматуры и вентилей всей системы, установка общедомового прибора учёта ХВС с заменой стояков и ответвлений от стояков до первого отключающего устройства, системы ЦО, включая замену отопительных радиаторов, запорной арматуры и вентилей, труб и радиаторов отопления подъездов с установкой общедомового прибора учёта тепловой энергии, водоотведения (канализации), отмостки, оконных блоков подъездов.			157 658,77
926	Ленина,38	Разработка псд на капитальный ремонт фасада, включая очистку поверхностей панелей, заделку разрушенных участков бетонного покрытия панелей, ремонт межпанельных швов – 100%, утепление торцевых панелей, водоотливов на всех оконных проёмах, включая жилые помещения, покраска панелей, цоколя, отмостки.			98 051,70
927	В.Никитиной,21а	Разработка псд на капитальный ремонт фасада, цоколя, балконных плит, козырьков над входом в подъезды, отмостки, ремонт подъездов(отделка, замена оконных и дверных блоков), Ремонт системы ХВС с установкой общедомового прибора учета ХВС, системы ГВС с установкой общедомового прибора учета ГВС, системы ЦО, в том числе замена радиаторов в подъездах с установкой общедомового прибора учета тепловой энергии, системы электроснабжения с заменой магистральных и стояков проводов, ВРУ, установка общедомового прибора учета электроэнергии.			313 995, 77
928	Нефтебаза,1	Разработка псд на капитальный ремонт крыши, кровли, замена стропил и обрешетки, леерных ограждений, рам слуховых окон, водоотливных труб, оголовков вентканалов, восстановление кирпичной кладки стен в местах её разрушения, заделка трещин, заполнение швов кирпичной кладки, утепление торцевых стен дома по всей высоте здания, цоколя, отмостки, балконных плит кв. №15 и №24, подъездов, включая замену тамбурных дверей, покраску металлических дверей, замену деревянных оконных заполнений в подъездах, ремонт ступений лестниц, восстановление цементной стяжки и железнения лестничных площадок, восстановление штукатурного и покрасочного слоёв стен и потолков в подъездах, восстановление столбиков полов, замена лаг, перестилка полов с устройством теплоизоляции на первом этаже, замена системы ХВС и системы ЦО, включая внутриквартирную разводку труб, арматуру и отопительные приборы, восстановление отопления лестничных клеток, системы водоотведения (канализации) под полом первого этажа дома.			249 748,18
929	Плеханова,12	Разработка псд на капитальный ремонт кровли, оголовков вентканалов, приёмников мусоропроводов, ремонт подъездов, системы водоотведения (канализации), магистрали и стояков, системы ХВС с заменой запорной арматуры, магистрали и стояков и установкой общедомового прибора учёта ХВС, системы ГВС с заменой запорной арматуры, магистрали и стояков с установкой общедомового прибора учёта ГВС, системы ЦО с заменой радиаторов в подъездах и установкой общедомового прибора учета тепловой энергии, цоколя, системы электроснабжения с заменой магистральных и стояковых проводов, ВРУ, установкой общедомового прибора учета электроэнергии.			371 229,49
930	Плеханова,11	Разработка псд на капитальный ремонт кровли (с ремонтом оголовков вентканалов), фасада (утепление стен), ремонт стяжки пола на переходных лоджиях, балконных плит и экранных балконов на лестничных клетках, системы водоотведения (канализации), системы ХВС и стояков, ГВС и стояков, магистрали системы ЦО с установкой приборов учёта, системы электроснабжения (модернизация с заменой центральных проводов и ВРУ, установка общедомового прибора учета электроэнергии.			569 069,16
931	Телевизионная,26	Разработка псд на капитальный ремонт кровли, слуховых окон, труб, вентканалов и дымоходов, фасада, цоколя, отмостки, приямка, балконов, подъездов (включая отделку, замену оконных блоков, ремонт деревянного ограждения лестничных маршей, ступеней и площадок, тамбурных дверей и техподполья), системы ХВС, ГВС, ЦО, включая внутриквартирные трубопроводы до точек водозабора, запорную арматуру и установку общедомовых приборов учета тепловой энергии, приборов учёта холодной воды, системы водоотведения (канализации), системы электроснабжения (включая перевод существующей сети электроснабжения на повышенное напряжение с заменой магистральных проводов, стояковых проводов, установка общедомового счётчика электроэнергии.			170 479,32
932	Ленина,62	Разработка псд на капитальный ремонт системы ЦО, включая замену отопительных радиаторов, запорной арматуры и вентилей, труб и радиаторов отопления в подъездах с установкой общедомового прибора учёта тепловой энергии.			104 648,13
933	Жукова,37	Разработка псд на капитальный ремонт торцевых стен (утепление), ремонт цоколя, отмостки, кровли, замена водосточных труб, восстановление оголовков вентиляционных и газоходных труб, замена надподъездных козырьков 2 шт,восстановление порогов входов в подъезды, ремонт ступеней лестниц, восстановление стяжки и железнение всех лестничных площадок, замена деревянных оконных заполнений в подъездах, замена тамбурных дверей, покраска наружных дверей, восстановление штукатурного и покрасочного слоев стен и потолков в подъездах, системы ХВС до точек водоразбора, системы ЦО с поквартирной разводкой, системы водоотведения (канализации) по подвалу с восстановлением опор и подставок, системы электроснабжения, включая ВРУ сеть питания квартир, мест общего пользования, поэтажные щитки, установка поквартирных счетчиков.			285 824,32
934	Жукова,49	Обследование состояния строительных конструкций			92727,94
935	ул.Болотникова,16	Разработка проектно-сметной документации на капитальный ремонт жилого дома			60000

936	ул.Московская,113	Разработка ПСД для проведения капитального ремонта МЖД (отмостка)			14276,42
	Всего:				66280161,21
VII	Благоустройство дворовых территорий				
937	ул.Учхоз,8а	Ремонт асфальтового покрытия	кв.м.	276	255430,00
938	ул.Телевизионная, 17	Ремонт асфальтового покрытия	кв.м.	270	222011,00
939	ул.Глаголева, 7	Ремонт асфальтобетонного покрытия	кв.м.	580	447421,00
940	ул.Пухова, 11	Ремонт асфальтобетонного покрытия с устройством бордюрного камня	кв.м.	673	585763,00
941	ул.Пухова, 49	Ремонт асфальтобетонного покрытия	кв.м.	272	192829,00
942	ул.Московская, 176/4	Ремонт асфальтового покрытия	кв.м.	705	600661,00
943	ул.Социалистическая,8	Ремонт асфальтового покрытия	кв.м.	380	259664,00
944	ул.Московская,126	Ремонт асфальтобетонного покрытия с устройством бордюрного камня, установка леерного ограждения	кв.м.	572	630755,00
945	ул.Телевизионная, 20	Ремонт асфальтобетонного покрытия	кв.м.	186	180452,00
946	ул.Поле Свободы, 12	Ремонт асфальтобетонного покрытия	кв.м.	815	750878,00
947	ул.Поле Свободы, 12	Установка малых форм			229308,00
948	ул.Московская,123	Ремонт асфальтобетонного покрытия	кв.м.	820	578041,00
949	ул.Ленина, 66/3	Ремонт асфальтового покрытия	кв.м.	641	411898,00
950	ул.Ленина, 53	Устройство леерного ограждения (газонов возле подъездов, дворовой зоны)	п.м.	96,2	71578,89
951	ул.Болотникова, 20	Ремонт асфальтобетонного покрытия с установкой бордюрного камня (придомовая территория)	кв.м.	418,8	453070,75
952	ул.Ленина, 56	Благоустройство дворовой территории			541940,00
953	ул.Труда, 9	Асфальтирование дворовой территории	кв.м.	158	156962,05
954	ул.Болотникова, 22	Восстановление хозяйственной (бельевой) площадки			37807,00
955	ул.Болотникова, 20	Восстановление бельевой площадки			29374,91
956	ул.Ленина, 53	Установка малых форм	шт.	6	93907,35
957	ул.Герцена,16а	Асфальтирование дворовой территории	кв.м.	62	36728,29
958	ул.Герцена, 2/8	Ремонт асфальтобетонного покрытия дворовой территории	кв.м.	225	198343,21
959	ул.Московская,131	Асфальтирование дворовой территории			544090,00
960	ул.Московская,131	Установка леерного ограждения			62320,00
961	ул.Московская,113	Ремонт асфальтирования дворовой территории	кв.м.	820	531588,00
962	ул.Чичерина, 28	Ремонт отмостки	кв.м.	55	65608,86
963	ул.Труда, 10	Ремонт асфальтобетонного покрытия дворовой территории	кв.м.	302	527348,49
964	ул.Пролетарская,157	Ремонт асфальтобетонного покрытия дворовой территории	кв.м.	790	823352,34
965	ул.Ленина, 53	Ремонт асфальтобетонного покрытия дворовой территории с заменой бордюрного камня	кв.м.	1292	1121276,82
966	ул.Суворова,153,корп.3	Ремонт асфальтобетонного покрытия	кв.м.	630	990364,42
967	ул.Телевизионная, 27	Ремонт асфальтового покрытия	кв.м.	18	75444,00
968	ул.Московская, 193,корп.2	Восстановление детской и хозяйственной площадок, установка ограждений газонов			454014,89
969	ул.Московская, 193,корп.2	Озеленение придомовой территории (обрезка и снос деревьев)			28329,25
970	ул.К.Либкнехта,15	Ремонт асфальтобетонного покрытия проездов и дворовой территории	кв.м.	382	574062,02
971	ул.К.Либкнехта,15	Восстановление оргаждений зеленой зоны и детской площадки			251144,49
972	ул.Пролетарская,39	Ремонт дворового асфальтового покрытия			300000,00
	Всего:				13313767,03
VIII	Вентканалы и дымоходы				
973	ул.Телевизионная, 20	Капитальный ремонт вентиляционных и газоходых каналов многоквартирного жилого дома			421943,50
974	ул.Поле Свободы, 18 в	Устройство приставных каналов			195544,23
975	ул.Болотникова, 20	Восстановление оголовков и газоходных каналов, находящихся в чердачном помещении			433673,22
976	ул.Пухова, 43 корп.1	Ремонт дымовентиляционных труб и боровов			661142,00
977	ул.Рылеева,16	Ремонт газоходов и вентканалов			1307270,33
978	ул.Рылеева,16	Ремонт дымовентиляционных блоков			1307277,00
979	п.Мирный,12	капитальный ремонт печи жилого дома			120360,77
	Всего:				4447211,05
IX	Установка приборов учета				
980	ул.Герцена, 4	Установка прибора учета потребления холодного водоснабжения			80150,00
981	ул.Чичерина, 28	Установка прибора учета потребления холодного водоснабжения			80150,00
982	ул.Московская, 240 кор.1	Установка прибора учета потребления холодного водоснабжения			80150,00
983	ул.Труда, 14/2	Установка прибора учета горячего водоснабжения			122753,41
984	ул.Пролетарская, 39	Установка прибора учета потребления холодного водоснабжения			78130,00
985	ул.Труда, 10	Установка прибора учета потребления холодного водоснабжения			80150,00
986	ул.Московская, 219	Установка прибора учета потребления холодного водоснабжения			76068,00
987	ул.Пионерская,16	Установка прибора учета холодного водоснабжения			98568,00
988	ул.Калинина, 18	Установка прибора учета холодного водоснабжения			56217,50
989	ул.Труда, 30	Установка прибора учета потребления холодного водоснабжения			76068,00
990	ул.В.Никитиной, 34	Капитальный ремонт (установка индивидуального теплового пункта (прибор учета тепловой энергии))			216258,60
991	ул.В.Никитиной, 34	приборы учёта ц/о,гвс			226967,10
992	ул.Телевизионная, 20	капитальный ремонт многоквартирного жилого дома: прибор ц/о			119061,53
993	ул.Московская,123	установка прибора учёта на ц/о			204459,10
994	ул.Чичерина,7а	Установка прибора учета потребления холодного водоснабжения			99619,00
995	ул.Чичерина,7а	Установка прибора учета потребления тепловой энергии			190978,28
996	ул.Чичерина,21	приборы учёта ц/о 1			149257,94
	Всего:				2035006,46
X	Замена почтовых ящиков				
997	ул.Пролетарская,157	Замена почтовых ящиков			56984,35
	Всего:				56984,35

«Выборы депутатов Городской Думы городского округа «»Город Калуга»» шестого созыва 13 сентября 2015 года»

СВОДНАЯ ТАБЛИЦА территориальной избирательной комиссии Ленинского округа г.Калуги о результатах выборов по одномандатному избирательному округу № 9

Число участковых избирательных комиссий в соответствующем округе 10

Число поступивших протоколов участковых избирательных комиссий об итогах голосования, на основании которых составлен протокол территориальной избирательной комиссии о результатах выборов 10

Число избирательных участков, итоги голосования по которым были признаны недействительными 0

Суммарное число избирателей, внесенных в списки избирателей на момент окончания голосования на избирательных участках, итоги голосования по которым были признаны недействительными

Данные протоколов участковых избирательных комиссий		УИК №937	УИК №939	УИК №940	УИК №941	УИК №948	УИК №949	УИК №950	УИК №951	УИК №952
1	Число избирателей, внесенных в список избирателей на момент окончания голосования	2066	2134	2447	2091	1139	281	1031	558	2121
2	Число бюллетеней, полученных участковыми избирательными комиссиями	1500	1500	1650	1150	800	200	750	400	1500
3	Число бюллетеней, выданных избирателям, проголосовавшим досрочно, в том числе	26	23	28	24	11	5	7	9	20
4	в помещении территориальной избирательной комиссии	26	23	28	24	11	5	7	9	20
5	Число бюллетеней, выданных избирателям в помещениях для голосования в день голосования	458	532	714	491	197	22	279	141	474
6	Число бюллетеней, выданных избирателям, проголосовавшим вне помещения для голосования в день голосования	11	8	8	3	86	15	4	11	27
7	Число погашенных бюллетеней	1031	960	928	656	517	163	467	248	999
8	Число бюллетеней, содержащихся в переносных ящиках для голосования	11	8	8	3	86	15	4	11	27
9	Число бюллетеней, содержащихся в стационарных ящиках для голосования	484	553	741	514	208	27	286	150	494
10	Число недействительных бюллетеней	11	36	29	20	20	1	20	13	29
11	Число действительных бюллетеней	484	525	720	497	274	41	270	148	492
12	Число утраченных бюллетеней	0	0	0	0	0	0	0	0	0
13	Число бюллетеней, не учтенных при получении	0	0	0	0	0	0	0	0	0
Фамилии, имена, отчества, внесенных в избирательный бюллетень зарегистрированных кандидатов		Число голосов избирателей, поданных за каждого зарегистрированного кандидата								
14	Золотин Игорь Юрьевич	269	106	118	63	51	6	59	35	100
15	Капитонова Эльвира Рафаиловна	81	277	400	298	160	26	138	71	264
16	Мыльников Андрей Евгеньевич	77	68	89	71	12	2	28	16	57
17	Нечипоренко Андрей Васильевич	14	15	23	6	9	2	7	4	18
18	Против всех кандидатов	43	59	90	59	42	5	38	22	53

Председатель избирательной комиссии Новиков В.В.
Зам.председателя Володин С.О.
Секретарь Ивлева А.М.
Члены Герасимова И.В. Демина И.В. Дорошенко И.Ю. Дубовик В.Т. Зотова А.А. Зуева Ю.С. Калинина Н.Ф. Лоханова Т.В. Макаренкова Т.И. Птушкина О.Л. Яшина О.В.
МП Сводная таблица составлена 15 сентября 2015 года

Выборы депутатов Городской Думы городского округа "Город Калуга" шестого созыва 13 сентября 2015 года

СВОДНАЯ ТАБЛИЦА территориальной избирательной комиссии Ленинского округа г.Калуги о результатах выборов по одномандатному избирательному округу № 9

Число участковых избирательных комиссий в соответствующем округе 10
Число поступивших протоколов участковых избирательных комиссий об итогах голосования, на основании которых составлен протокол территориальной избирательной комиссии о результатах выборов 10
Число избирательных участков, итоги голосования по которым были признаны недействительными 0
Суммарное число избирателей, внесенных в списки избирателей на момент окончания голосования на избирательных участках, итоги голосования по которым были признаны недействительными 0

Данные протоколов участковых избирательных комиссий		УИК №953	Итого
1	Число избирателей, внесенных в список избирателей на момент окончания голосования	425	14293
2	Число бюллетеней, полученных участковыми избирательными комиссиями	900	10350
3	Число бюллетеней, выданных избирателям, проголосовавшим досрочно, в том числе	21	174
4	в помещении территориальной избирательной комиссии	21	174
5	Число бюллетеней, выданных избирателям в помещениях для голосования в день голосования	401	3709
6	Число бюллетеней, выданных избирателям, проголосовавшим вне помещения для голосования в день голосования	3	176
7	Число погашенных бюллетеней	496	6465
8	Число бюллетеней, содержащихся в переносных ящиках для голосования	3	176
9	Число бюллетеней, содержащихся в стационарных ящиках для голосования	422	3879
10	Число недействительных бюллетеней	22	201
11	Число действительных бюллетеней	403	3854
12	Число утраченных бюллетеней	0	0
13	Число бюллетеней, не учтенных при получении	0	0
Фамилии, имена, отчества, внесенных в избирательный бюллетень зарегистрированных кандидатов Число голосов избирателей, поданных за каждого зарегистрированного кандидата			
14	Золотин Игорь Юрьевич	53	860
15	Капитонова Эльвира Рафаиловна	266	1981
16	Мыльников Андрей Евгеньевич	42	462
17	Нечипоренко Андрей Васильевич	6	104
18	Против всех кандидатов	36	447

Председатель избирательной комиссии Новиков В.В.
Зам.председателя Володин С.О.
Секретарь Ивлева А.М.
Члены Герасимова И.В. Демина И.В. Дорошенко И.Ю. Дубовик В.Т. Зотова А.А. Зуева Ю.С.
Калинина Н.Ф. Лоханова Т.В. Макаренкова Т.И. Птушкина О.Л. Яшина О.В.
МП Сводная таблица составлена 15 сентября 2015 года

«Выборы депутатов Городской Думы городского округа «»Город Калуга»» шестого созыва 13 сентября 2015 года»

СВОДНАЯ ТАБЛИЦА территориальной избирательной комиссии Ленинского округа г.Калуги о результатах выборов по одномандатному избирательному округу № 8

Число участковых избирательных комиссий в соответствующем округе 6

Число поступивших протоколов участковых избирательных комиссий об итогах голосования, на основании которых составлен протокол территориальной избирательной комиссии о результатах выборов 6

Число избирательных участков, итоги голосования по которым были признаны недействительными 0

Суммарное число избирателей, внесенных в списки избирателей на момент окончания голосования на избирательных участках, итоги голосования по которым были признаны недействительными 0

Данные протоколов участковых избирательных комиссий		УИК №942	УИК №943	УИК №944	УИК №945	УИК №946	УИК №954	Итого
1	Число избирателей, внесенных в список избирателей на момент окончания голосования	2347	1987	2125	1950	2472	5	10886
2	Число бюллетеней, полученных участковыми избирательными комиссиями	1700	1470	1550	1370	1795	5	7890
3	Число бюллетеней, выданных избирателям, проголосовавшим досрочно, в том числе	30	21	20	10	23	0	104
4	в помещении территориальной избирательной комиссии	30	21	20	10	23	0	104

5	Число бюллетеней, выданных избирателям в помещениях для голосования в день голосования	712	566	611	436	618	0	2943
6	Число бюллетеней, выданных избирателям, проголосовавшим вне помещения для голосования в день голосования	7	5	9	3	15	5	44
7	Число погашенных бюллетеней	981	899	930	931	1162	0	4903
8	Число бюллетеней, содержащихся в переносных ящиках для голосования	7	5	9	3	15	5	44
9	Число бюллетеней, содержащихся в стационарных ящиках для голосования	742	586	631	446	640	0	3045
10	Число недействительных бюллетеней	49	43	34	22	25	0	173
11	Число действительных бюллетеней	700	548	606	427	630	5	2916
12	Число утраченных бюллетеней	0	0	0	0	0	0	0
13	Число бюллетеней, не учтенных при получении	0	0	0	0	0	0	0
Фамилии, имена, отчества, внесенных в избирательный бюллетень зарегистрированных кандидатов		Число голосов избирателей, поданных за каждого зарегистрированного кандидата						
14	Болтунов Сергей Иванович	135	149	111	65	57	0	517
15	Васюков Сергей Анатольевич	55	46	53	34	48	1	237
16	Галегова Кристина Геннадьевна	19	16	25	23	86	0	169
17	Кокоулин Илья Юрьевич	20	32	14	25	40	0	131
18	Сапожников Виктор Владимирович	60	41	28	28	23	0	180
19	Ставиская Марина Владимировна	305	182	296	204	291	2	1280
20	Черноморский Владимир Николаевич	34	23	33	19	40	1	150
21	Против всех кандидатов	72	59	46	29	45	1	252

Председатель избирательной комиссии Новиков В.В.
Зам.председателя Володин С.О.
Секретарь Ивлева А.М. Члены Герасимова И.В. Демина И.В. Дорошенко И.Ю. Дубовик В.Т.
Зотова А.А. Зуева Ю.С. Калинина Н.Ф. Лоханова Т.В. Макаренкова Т.И. Птушкина О.Л. Яшина О.В.
МП Сводная таблица составлена 15 сентября 2015 года

«Выборы депутатов Городской Думы городского округа «»Город Калуга»» шестого созыва 13 сентября 2015 года»

СВОДНАЯ ТАБЛИЦА территориальной избирательной комиссии Ленинского округа г.Калуги о результатах выборов по одномандатному избирательному округу № 7

Число участковых избирательных комиссий в соответствующем округе 5

Число поступивших протоколов участковых избирательных комиссий об итогах голосования, на основании которых составлен протокол территориальной избирательной комиссии о результатах выборов 5

Число избирательных участков, итоги голосования по которым были признаны недействительными 0

Суммарное число избирателей, внесенных в списки избирателей на момент окончания голосования на избирательных участках, итоги голосования по которым были признаны недействительными 0

Данные протоколов участковых избирательных комиссий		УИК №930	УИК №931	УИК №934	УИК №935	УИК №936	Итого
1	Число избирателей, внесенных в список избирателей на момент окончания голосования	2172	1387	2262	2382	2334	10537
2	Число бюллетеней, полученных участковыми избирательными комиссиями	1600	1065	1675	1800	1745	7885
3	Число бюллетеней, выданных избирателям, проголосовавшим досрочно, в том числе	29	17	20	32	16	114
4	в помещении территориальной избирательной комиссии	29	17	20	32	16	114
5	Число бюллетеней, выданных избирателям в помещениях для голосования в день голосования	510	315	522	562	561	2470
6	Число бюллетеней, выданных избирателям, проголосовавшим вне помещения для голосования в день голосования	6	6	7	9	7	35
7	Число погашенных бюллетеней	1084	744	1146	1229	1177	5380
8	Число бюллетеней, содержащихся в переносных ящиках для голосования	6	6	7	9	7	35
9	Число бюллетеней, содержащихся в стационарных ящиках для голосования	539	332	541	591	575	2578
10	Число недействительных бюллетеней	47	13	38	34	38	170
11	Число действительных бюллетеней	498	325	510	566	544	2443
12	Число утраченных бюллетеней	0	0	0	0	0	0
13	Число бюллетеней, не учтенных при получении	0	0	0	0	0	0
Фамилии, имена, отчества, внесенных в избирательный бюллетень зарегистрированных кандидатов		Число голосов избирателей, поданных за каждого зарегистрированного кандидата					
14	Гречанинова Екатерина Александровна	72	47	82	91	87	379
15	Заичкин Александр Григорьевич	10	4	4	12	4	34
16	Карякин Александр Анатольевич	36	31	26	29	33	155
17	Ларионов Константин Николаевич	48	44	51	54	43	240
18	Одиночников Александр Владимирович	265	151	287	330	316	1349
19	Сенченко Игорь Александрович	10	7	11	4	7	39
20	Чернышов Юрий Владимирович	10	4	6	6	6	32
21	Против всех кандидатов	47	37	43	40	48	215

Председатель избирательной комиссии Новиков В.В.
Зам.председателя Володин С.О.
Секретарь Ивлева А.М.
Члены Герасимова И.В. Демина И.В. Дорошенко И.Ю. Дубовик В.Т. Зотова А.А. Зуева Ю.С. Калинина Н.Ф. Лоханова Т.В. Макаренкова Т.И. Птушкина О.Л. Яшина О.В.
МП Сводная таблица составлена 15 сентября 2015 года

«Выборы депутатов Городской Думы городского округа «»Город Калуга»» шестого созыва 13 сентября 2015 года»

СВОДНАЯ ТАБЛИЦА территориальной избирательной комиссии Ленинского округа г.Калуги о результатах выборов по одномандатному избирательному округу № 6

Число участковых избирательных комиссий в соответствующем округе 4

Число поступивших протоколов участковых избирательных комиссий об итогах голосования, на основании которых составлен протокол территориальной избирательной комиссии о результатах выборов 4

Число избирательных участков, итоги голосования по которым были признаны недействительными 0

Суммарное число избирателей, внесенных в списки избирателей на момент окончания голосования на избирательных участках, итоги голосования по которым были признаны недействительными 0

Данные протоколов участковых избирательных комиссий		УИК №926	УИК №927	УИК №932	УИК №933	Итого
1	Число избирателей, внесенных в список избирателей на момент окончания голосования	2607	2480	2636	2683	10406
2	Число бюллетеней, полученных участковыми избирательными комиссиями	1800	1800	1900	2000	7500
3	Число бюллетеней, выданных избирателям, проголосовавшим досрочно, в том числе	68	53	31	39	191
4	в помещении территориальной избирательной комиссии	68	53	31	39	191
5	Число бюллетеней, выданных избирателям в помещениях для голосования в день голосования	736	683	597	666	2682
6	Число бюллетеней, выданных избирателям, проголосовавшим вне помещения для голосования в день голосования	14	27	9	4	54
7	Число погашенных бюллетеней	1050	1090	1294	1330	4764
8	Число бюллетеней, содержащихся в переносных ящиках для голосования	14	27	9	4	54
9	Число бюллетеней, содержащихся в стационарных ящиках для голосования	801	734	628	705	2868
10	Число недействительных бюллетеней	29	40	30	45	144
11	Число действительных бюллетеней	786	721	607	664	2778
12	Число утраченных бюллетеней	0	0	0	0	0
13	Число бюллетеней, не учтенных при получении	0	0	0	0	0
Фамилии, имена, отчества, внесенных в избирательный бюллетень зарегистрированных кандидатов		Число голосов избирателей, поданных за каждого зарегистрированного кандидата				
14	Александров Никита Сергеевич	24	19	24	21	88
15	Балашов Владимир Георгиевич	48	89	62	55	254
16	Беликов Антон Михайлович	14	24	13	14	65
17	Корниенко Алексей Борисович	55	86	68	92	301
18	Майоров Владимир Александрович	64	61	32	38	195
19	Середин Павел Вадимович	503	380	339	369	1591
20	Против всех кандидатов	78	62	69	75	284

Председатель избирательной комиссии Новиков В.В.
Зам.председателяВолодин С.О.
Секретарь Ивлева А.М.
Члены Герасимова И.В. Демина И.В. Дорошенко И.Ю. Дубовик В.Т. Зотова А.А. Зуева Ю.С. Калинина Н.Ф. Лоханова Т.В. Макаренкова Т.И. Птушкина О.Л. Яшина О.В.
МП Сводная таблица составлена 15 сентября 2015 года

«Выборы депутатов Городской Думы городского округа «»Город Калуга»» шестого созыва 13 сентября 2015 года»

СВОДНАЯ ТАБЛИЦА территориальной избирательной комиссии Ленинского округа г.Калуги о результатах выборов по одномандатному избирательному округу № 5

Число участковых избирательных комиссий в соответствующем округе 6

Число поступивших протоколов участковых избирательных комиссий об итогах голосования, на основании которых составлен протокол территориальной избирательной комиссии о результатах выборов 6

Число избирательных участков, итоги голосования по которым были признаны недействительными 0

Суммарное число избирателей, внесенных в списки избирателей на момент окончания голосования на избирательных участках, итоги голосования по которым были признаны недействительными 0

Данные протоколов участковых избирательных комиссий		УИК №918	УИК №919	УИК №920	УИК №928	УИК №929	УИК №955
1	Число избирателей, внесенных в список избирателей на момент окончания голосования	2386	2326	2383	2032	1725	4
2	Число бюллетеней, полученных участковыми избирательными комиссиями	1700	1650	1750	1450	1200	4
3	Число бюллетеней, выданных избирателям, проголосовавшим досрочно, в том числе	29	37	47	30	25	0
4	в помещении территориальной избирательной комиссии	29	37	47	30	25	0
5	Число бюллетеней, выданных избирателям в помещениях для голосования в день голосования	546	552	586	430	502	4
6	Число бюллетеней, выданных избирателям, проголосовавшим вне помещения для голосования в день голосования	13	11	18	25	6	0
7	Число погашенных бюллетеней	1141	1087	1146	995	692	0
8	Число бюллетеней, содержащихся в переносных ящиках для голосования	13	11	18	25	6	0
9	Число бюллетеней, содержащихся в стационарных ящиках для голосования	575	589	632	460	525	4
10	Число недействительных бюллетеней	16	27	39	20	20	1
11	Число действительных бюллетеней	572	573	611	465	511	3
12	Число утраченных бюллетеней	0	0	0	0	0	0
13	Число бюллетеней, не учтенных при получении	0	0	0	0	0	0
Фамилии, имена, отчества, внесенных в избирательный бюллетень зарегистрированных кандидатов		Число голосов избирателей, поданных за каждого зарегистрированного кандидата					
14	Гелажис Владимир Вячеславович	21	14	15	11	23	0
15	Егоров Роман Викторович	137	106	123	48	48	1
16	Климова Елена Константиновна	154	130	162	117	170	0
17	Кудрявцев Александр Алексеевич	12	6	17	8	16	0
18	Лаврецов Вячеслав Викторович	164	246	202	217	166	0
19	Трудов Сергей Александрович	45	24	39	31	35	2
20	Против всех кандидатов	39	47	53	33	53	0

Председатель избирательной комиссии Новиков В.В.
Зам.председателя Володин С.О.
Секретарь Ивлева А.М.
Члены Герасимова И.В. Демина И.В.Дорошенко И.Ю.Дубовик В.Т.Зотова А.А.Зуева Ю.С.Калинина Н.Ф.Лоханова Т.В.Макаренкова Т.И.Птушкина О.Л.Яшина О.В.
МП Сводная таблица составлена 15 сентября 2015 года

«Выборы депутатов Городской Думы городского округа «»Город Калуга»» шестого созыва 13 сентября 2015 года»

СВОДНАЯ ТАБЛИЦА территориальной избирательной комиссии Ленинского округа г.Калуги о результатах выборов по одномандатному избирательному округу № 4

Число участковых избирательных комиссий в соответствующем округе 6

Число поступивших протоколов участковых избирательных комиссий об итогах голосования, на основании которых составлен протокол территориальной избирательной комиссии о результатах выборов 6

Число избирательных участков, итоги голосования по которым были признаны недействительными 0

Суммарное число избирателей, внесенных в списки избирателей на момент окончания голосования на избирательных участках, итоги голосования по которым были признаны недействительными 0

Данные протоколов участковых избирательных комиссий		УИК №914	УИК №915	УИК №916	УИК №917	УИК №921	УИК №922	Итого
1	Число избирателей, внесенных в список избирателей на момент окончания голосования	2492	1452	1268	1982	2464	2151	11809
2	Число бюллетеней, полученных участковыми избирательными комиссиями	1800	1100	1000	1500	1800	1600	8800
3	Число бюллетеней, выданных избирателям, проголосовавшим досрочно, в том числе	68	23	21	27	38	43	220
4	в помещении территориальной избирательной комиссии	68	23	21	27	38	43	220
5	Число бюллетеней, выданных избирателям в помещениях для голосования в день голосования	618	298	342	531	673	565	3027
6	Число бюллетеней, выданных избирателям, проголосовавшим вне помещения для голосования в день голосования	18	7	23	1	9	9	67
7	Число погашенных бюллетеней	1164	795	635	968	1118	1026	5706
8	Число бюллетеней, содержащихся в переносных ящиках для голосования	18	7	23	1	9	9	67
9	Число бюллетеней, содержащихся в стационарных ящиках для голосования	683	319	363	558	711	608	3242
10	Число недействительных бюллетеней	35	22	23	25	42	24	171
11	Число действительных бюллетеней	666	304	363	534	678	593	3138
12	Число утраченных бюллетеней	0	0	0	0	0	0	0
13	Число бюллетеней, не учтенных при получении	0	0	0	0	0	0	0
Фамилии, имена, отчества, внесенных в избирательный бюллетень зарегистрированных кандидатов		Число голосов избирателей, поданных за каждого зарегистрированного кандидата						
14	Диденко Карп Карпович	404	167	215	309	437	354	1886
15	Жилкина Александра Александровна	45	25	20	29	34	44	197
16	Лисов Александр Николаевич	63	29	39	54	66	46	297
17	Перепелица Андрей Николаевич	38	17	23	24	23	21	146
18	Пилипчак Юлия Владимировна	57	36	51	72	86	70	372
19	Против всех кандидатов	59	30	15	46	32	58	240

Председатель окружной избирательной комиссии Новиков В.В.
Секретарь Ивлева А.М.
МП Сводная таблица составлена 15 сентября 2015 года

«Выборы депутатов Городской Думы городского округа «»Город Калуга»» шестого созыва 13 сентября 2015 года»

СВОДНАЯ ТАБЛИЦА территориальной избирательной комиссии Ленинского округа г.Калуги о результатах выборов по одномандатному избирательному округу № 3

Число участковых избирательных комиссий в соответствующем округе 6

Число поступивших протоколов участковых избирательных комиссий об итогах голосования, на основании которых составлен протокол территориальной избирательной комиссии о результатах выборов 6

Число избирательных участков, итоги голосования по которым были признаны недействительными 0

Суммарное число избирателей, внесенных в списки избирателей на момент окончания голосования на избирательных участках, итоги голосования по которым были признаны недействительными 0

Данные протоколов участковых избирательных комиссий		УИК №911	УИК №912	УИК №913	УИК №923	УИК №924	УИК №925	Итого
1	Число избирателей, внесенных в список избирателей на момент окончания голосования	1418	2461	2411	2157	1789	2018	12254
2	Число бюллетеней, полученных участковыми избирательными комиссиями	1100	1700	1900	1600	1300	1500	9100
3	Число бюллетеней, выданных избирателям, проголосовавшим досрочно, в том числе	56	65	61	60	35	43	320
4	в помещении территориальной избирательной комиссии	56	65	61	60	35	43	320
5	Число бюллетеней, выданных избирателям в помещениях для голосования в день голосования	371	660	638	577	485	575	3306
6	Число бюллетеней, выданных избирателям, проголосовавшим вне помещения для голосования в день голосования	16	13	15	28	7	31	110
7	Число погашенных бюллетеней	713	1027	1247	995	808	894	5684
8	Число бюллетеней, содержащихся в переносных ящиках для голосования	16	13	15	28	7	31	110

9	Число бюллетеней, содержащихся в стационарных ящиках для голосования	427	725	699	636	520	617	3624
10	Число недействительных бюллетеней	18	28	43	25	22	39	175
11	Число действительных бюллетеней	425	710	671	639	505	609	3559
12	Число утраченных бюллетеней	0	0	0	0	0	0	0
13	Число бюллетеней, не учтенных при получении	0	0	0	0	0	0	0
Фамилии, имена, отчества, внесенных в избирательный бюллетень зарегистрированных кандидатов		Число голосов избирателей, поданных за каждого зарегистрированного кандидата						
14	Белоногий Евгений Владимирович	18	44	37	34	26	26	185
15	Иванов Александр Георгиевич	255	430	360	422	336	338	2141
16	Найденова Марина Николаевна	23	34	37	21	19	36	170
17	Первых Тамара Николаевна	38	78	89	60	50	98	413
18	Сидоров Геннадий Тимофеевич	45	61	59	55	35	44	299
19	Ульяшина Иляна Андреевна	11	13	23	6	11	14	78
20	Против всех кандидатов	35	50	66	41	28	53	273

Председатель избирательной комиссии Новиков В.В.
Зам.председателя Володин С.О.
Секретарь Ивлева А.М.
Члены Герасимова И.В. Демина И.В. Дорошенко И.Ю.Дубовик В.Т. Зотова А.А. Зуева Ю.С. Калинина Н.Ф. Лоханова Т.В. Макаренкова Т.И. Птушкина О.Л. Яшина О.В.
МП Сводная таблица составлена 15 сентября 2015 года

«Выборы депутатов Городской Думы городского округа «»Город Калуга»» шестого созыва 13 сентября 2015 года»

СВОДНАЯ ТАБЛИЦА территориальной избирательной комиссии Ленинского округа г.Калуги о результатах выборов по одномандатному избирательному округу № 2

Число участковых избирательных комиссий в соответствующем округе 7

Число поступивших протоколов участковых избирательных комиссий об итогах голосования, на основании которых составлен протокол территориальной избирательной комиссии о результатах выборов 7

Число избирательных участков, итоги голосования по которым были признаны недействительными 0

Суммарное число избирателей, внесенных в списки избирателей на момент окончания голосования на избирательных участках, итоги голосования по которым были признаны недействительными 0

Данные протоколов участковых избирательных комиссий		УИК №904	УИК №907	УИК №908	УИК №909	УИК №910	УИК №938	УИК №947	Итого
1	Число избирателей, внесенных в список избирателей на момент окончания голосования	1785	652	1913	1497	1497	2664	1803	11811
2	Число бюллетеней, полученных участковыми избирательными комиссиями	1300	500	1400	1100	1100	1800	1300	8500
3	Число бюллетеней, выданных избирателям, проголосовавшим досрочно, в том числе	25	7	31	23	24	40	17	167
4	в помещении территориальной избирательной комиссии	25	7	31	23	24	40	17	167
5	Число бюллетеней, выданных избирателям в помещениях для голосования в день голосования	404	118	305	359	331	611	423	2551
6	Число бюллетеней, выданных избирателям, проголосовавшим вне помещения для голосования в день голосования	8	2	10	16	18	18	42	114
7	Число погашенных бюллетеней	888	380	1085	725	751	1171	835	5835
8	Число бюллетеней, содержащихся в переносных ящиках для голосования	8	2	10	16	18	18	42	114
9	Число бюллетеней, содержащихся в стационарных ящиках для голосования	429	125	336	381	354	651	440	2716
10	Число недействительных бюллетеней	25	13	33	15	18	35	15	154
11	Число действительных бюллетеней	412	114	313	382	354	634	467	2676
12	Число утраченных бюллетеней	0	0	0	0	0	0	0	0
13	Число бюллетеней, не учтенных при получении	0	0	0	0	0	0	0	0
Фамилии, имена, отчества, внесенных в избирательный бюллетень зарегистрированных кандидатов		Число голосов избирателей, поданных за каждого зарегистрированного кандидата							
14	Зеленов Сергей Вадимович	206	42	159	210	195	344	189	1345
15	Иванов Вадим Викторович	20	12	9	13	20	27	33	134
16	Маркуцин Андрей Владимирович	57	16	50	42	54	73	72	364
17	Пиунов Юрий Алексеевич	52	12	35	41	31	62	83	316
18	Солдатов Александр Михайлович	25	20	34	32	16	48	52	227
19	Против всех кандидатов	52	12	26	44	38	80	38	290

Председатель избирательной комиссии Новиков В.В.
Зам.председателя Володин С.О.
Секретарь Ивлева А.М.
Члены Герасимова И.В. Демина И.В.Дорошенко И.Ю. Дубовик В.Т. Зотова А.А. Зуева Ю.С. Калинина Н.Ф. Лоханова Т.В. Макаренкова Т.И. Птушкина О.Л. Яшина О.В.
МП Сводная таблица составлена 15 сентября 2015 года

«Выборы депутатов Городской Думы городского округа «»Город Калуга»» шестого созыва 13 сентября 2015 года»

СВОДНАЯ ТАБЛИЦА территориальной избирательной комиссии Ленинского округа г.Калуги о результатах выборов по одномандатному избирательному округу № 1

Число участковых избирательных комиссий в соответствующем округе 5

Число поступивших протоколов участковых избирательных комиссий об итогах голосования, на основании которых составлен протокол территориальной избирательной комиссии о результатах выборов 5

Число избирательных участков, итоги голосования по которым были признаны недействительными 0

Суммарное число избирателей, внесенных в списки избирателей на момент окончания голосования на избирательных участках, итоги голосования по которым были признаны недействительными 0

Данные протоколов участковых избирательных комиссий		УИК №901	УИК №902	УИК №903	УИК №905	УИК №906	Итого
1	Число избирателей, внесенных в список избирателей на момент окончания голосования	2421	1742	2683	2343	1669	10858
2	Число бюллетеней, полученных участковыми избирательными комиссиями	1750	1250	1950	1700	1235	7885
3	Число бюллетеней, выданных избирателям, проголосовавшим досрочно, в том числе	57	40	57	54	29	237
4	в помещении территориальной избирательной комиссии	57	40	57	54	29	237
5	Число бюллетеней, выданных избирателям в помещениях для голосования в день голосования	719	461	751	675	466	3072
6	Число бюллетеней, выданных избирателям, проголосовавшим вне помещения для голосования в день голосования	34	3	17	4	9	67
7	Число погашенных бюллетеней	997	786	1182	1021	760	4746
8	Число бюллетеней, содержащихся в переносных ящиках для голосования	34	3	17	4	9	67
9	Число бюллетеней, содержащихся в стационарных ящиках для голосования	776	501	808	728	495	3308
10	Число недействительных бюллетеней	28	27	35	24	9	123
11	Число действительных бюллетеней	782	477	790	708	495	3252
12	Число утраченных бюллетеней	0	0	0	0	0	0
13	Число бюллетеней, не учтенных при получении	0	0	0	0	0	0
Фамилии, имена, отчества, внесенных в избирательный бюллетень зарегистрированных кандидатов		Число голосов избирателей, поданных за каждого зарегистрированного кандидата					
14	Беликов Андрей Борисович	35	29	39	31	21	155
15	Боринских Федор Анатольевич	419	248	467	347	286	1767
16	Комиссаров Виктор Иванович	95	70	102	114	60	441
17	Ломакова Татьяна Николаевна	160	77	110	132	74	553
18	Против всех кандидатов	73	53	72	84	54	336

Председатель избирательной комиссии Новиков В.В.
Зам.председателя Володин С.О.
Секретарь Ивлева А.М.
Члены Герасимова И.В.Демина И.В.Дорошенко И.Ю. Дубовик В.Т. Зотова А.А. Зуева Ю.С. Калинина Н.Ф. Лоханова Т.В. Макаренкова Т.И. Птушкина О.Л. Яшина О.В. МП Сводная таблица составлена 15 сентября 2015 года

«Выборы депутатов Городской Думы города Калуги13 сентября 2015 года»

СВОДНАЯ ТАБЛИЦА № 1 территориальной избирательной комиссии Московского округа г.Калуги о результатах выборов по одномандатному избирательному округу № 10

Число участковых избирательных комиссий в соответствующем округе 5

Число поступивших протоколов № 1 участковых избирательных комиссий об итогах голосования, на основании которых составлен протокол территориальной избирательной комиссии о результатах выборов 5

Данные протоколов участковых избирательных комиссий		УИК №1003	УИК №1004	УИК №1005	УИК №1006	УИК №1007	Итого
1	Число избирателей, внесенных в список избирателей на момент окончания голосования	2518	2343	2169	2204	2408	11642
2	Число бюллетеней, полученных участковыми избирательными комиссиями	1800	1600	1600	1500	1700	8200
3	Число бюллетеней, выданных избирателям, проголосовавшим досрочно, в том числе	28	26	36	34	30	154
4	в помещении территориальной избирательной комиссии	28	26	36	34	30	154
5	Число бюллетеней, выданных избирателям в помещениях для голосования в день голосования	637	609	548	570	582	2946
6	Число бюллетеней, выданных избирателям, проголосовавшим вне помещения для голосования в день голосования	19	6	10	6	22	63
7	Число погашенных бюллетеней	1144	985	1042	924	1096	5191
8	Число бюллетеней, содержащихся в переносных ящиках для голосования	19	6	10	6	22	63
9	Число бюллетеней, содержащихся в стационарных ящиках для голосования	665	635	574	604	612	3090
10	Число недействительных бюллетеней	41	29	22	23	18	133
11	Число действительных бюллетеней	643	612	562	587	616	3020
12	Число утраченных бюллетеней	0	0	0	0	0	0
13	Число бюллетеней, не учтенных при получении	0	0	0	0	0	0
Фамилии, имена, отчества, внесенных в избирательный бюллетень зарегистрированных кандидатов		Число голосов избирателей, поданных за каждого зарегистрированного кандидата					
14	Здонов Александр Петрович	40	25	36	39	29	169
15	Коняхина Татьяна Ивановна	441	393	391	401	472	2098
16	Корниенко Мария Олеговна	48	75	62	43	43	271
17	Мыхов Олег Александрович	18	15	7	10	13	63
18	Рыжова Елена Александровна	41	41	34	48	22	186
19	Томченко Евгений Геннадьевич	12	19	8	13	10	62
20	Против всех кандидатов	43	44	24	33	27	171

Председатель избирательной комиссии Пашкевич Г.В.
Зам.председателя Миронов В.А.
Секретарь Шумейко Е.А.
Члены комиссии: Давлетшин В.М. Дмитриева Л.А. Жигарева Н.Г. Коротков С.В. Малышева Т.А. Осипова Ю.А. Павлюк О.А. Сафонова И.А. Серов Ю.Б. Сизякина Т.П.Сорокин В.В.
МП Сводная таблица составлена 15 сентября 2015 года

«Выборы депутатов Городской Думы города Калуги 13 сентября 2015 года»

СВОДНАЯ ТАБЛИЦА № 1 территориальной избирательной комиссии Московского округа г.Калуги о результатах выборов по одномандатному избирательному округу № 11

Число участковых избирательных комиссий в соответствующем округе 6

Число поступивших протоколов № 1 участковых избирательных комиссий об итогах голосования, на основании которых составлен протокол территориальной избирательной комиссии о результатах выборов6

Данные протоколов участковых избирательных комиссий		УИК №1013	УИК №1014	УИК №1015	УИК №1016	УИК №1044	УИК №1045	Итого
1	Число избирателей, внесенных в список избирателей на момент окончания голосования	2241	2030	2673	2214	1356	541	11055
2	Число бюллетеней, полученных участковыми избирательными комиссиями	1600	1500	1900	1603	1000	400	8003
3	Число бюллетеней, выданных избирателям, проголосовавшим досрочно, в том числе	27	18	36	23	13	2	119
4	в помещении территориальной избирательной комиссии	27	18	36	23	13	2	119
5	Число бюллетеней, выданных избирателям в помещениях для голосования в день голосования	648	523	878	544	268	207	3068
6	Число бюллетеней, выданных избирателям, проголосовавшим вне помещения для голосования в день голосования	26	10	24	15	47	15	137
7	Число погашенных бюллетеней	926	967	998	1044	685	178	4798
8	Число бюллетеней, содержащихся в переносных ящиках для голосования	26	10	24	15	47	15	137
9	Число бюллетеней, содержащихся в стационарных ящиках для голосования	674	541	914	567	281	209	3186
10	Число недействительных бюллетеней	66	36	41	28	33	9	213
11	Число действительных бюллетеней	634	515	897	554	295	215	3110
12	Число утраченных бюллетеней	0	0	0	0	0	0	0
13	Число бюллетеней, не учтенных при получении	0	0	0	0	0	0	0
Фамилии, имена, отчества, внесенных в избирательный бюллетень зарегистрированных кандидатов		Число голосов избирателей, поданных за каждого зарегистрированного кандидата						
14	Кусов Дмитрий Васильевич	40	35	47	33	26	14	195
15	Прусаков Алексей Сергеевич	47	44	57	53	29	12	242
16	Свиридкин Пётр Николаевич	31	47	37	36	18	11	180
17	Смирнов Михаил Николаевич	267	252	276	218	140	152	1305
18	Чижов Валерий Анатольевич	206	101	425	185	61	18	996
19	Чижов Николай Валерьевич	11	12	19	12	8	3	65
20	Против всех кандидатов	32	24	36	17	13	5	127

Председатель избирательной комиссии Пашкевич Г.В.
Зам.председателя Миронов В.А.
Секретарь Шумейко Е.А.
Члены комиссии: Давлетшин В.М. Дмитриева Л.А. Жигарева Н.Г. Коротков С.В. Малышева Т.А. Осипова Ю.А. Павлюк О.А. Сафонова И.А. Серов Ю.Б. Сизякина Т.П. Сорокин В.В.
МП Сводная таблица составлена 15 сентября 2015 года

«Выборы депутатов Городской Думы города Калуги 13 сентября 2015 года»

СВОДНАЯ ТАБЛИЦА № 1 территориальной избирательной комиссии Московского округа г.Калуги о результатах выборов по одномандатному избирательному округу № 12

Число участковых избирательных комиссий в соответствующем округе 6

Число поступивших протоколов № 1 участковых избирательных комиссий об итогах голосования, на основании которых составлен протокол территориальной избирательной комиссии о результатах выборов 6

Данные протоколов участковых избирательных комиссий		УИК №1008	УИК №1009	УИК №1010	УИК №1011	УИК №1017	УИК №1018	Итого
1	Число избирателей, внесенных в список избирателей на момент окончания голосования	2283	2224	1312	2100	1547	2318	11784
2	Число бюллетеней, полученных участковыми избирательными комиссиями	1700	1600	1000	1600	1000	1700	8600
3	Число бюллетеней, выданных избирателям, проголосовавшим досрочно, в том числе	29	24	19	17	10	26	125
4	в помещении территориальной избирательной комиссии	29	24	19	17	10	26	125
5	Число бюллетеней, выданных избирателям в помещениях для голосования в день голосования	489	577	332	439	303	459	2599
6	Число бюллетеней, выданных избирателям, проголосовавшим вне помещения для голосования в день голосования	5	6	12	25	7	4	59
7	Число погашенных бюллетеней	1206	1017	656	1136	690	1237	5942
8	Число бюллетеней, содержащихся в переносных ящиках для голосования	5	6	12	25	7	4	59
9	Число бюллетеней, содержащихся в стационарных ящиках для голосования	518	601	351	456	313	484	2723
10	Число недействительных бюллетеней	33	25	38	25	13	50	184
11	Число действительных бюллетеней	490	582	325	456	307	438	2598
12	Число утраченных бюллетеней	0	0	0	0	0	0	0
13	Число бюллетеней, не учтенных при получении	0	0	0	0	0	0	0
Фамилии, имена, отчества, внесенных в избирательный бюллетень зарегистрированных кандидатов		Число голосов избирателей, поданных за каждого зарегистрированного кандидата						
14	Беловинцев Сергей Владимирович	49	56	21	52	16	49	243
15	Линков Андрей Анатольевич	180	273	147	215	141	178	1134

16	Лузгачев Дмитрий Юрьевич	49	42	23	44	36	47	241
17	Федоров Николай Сергеевич	167	154	105	106	78	104	714
18	Против всех кандидатов	45	57	29	39	36	60	266

Председатель избирательной комиссии
Пашкевич Г.В.
Зам.председателя Миронов В.А.
Секретарь Шумейко Е.А.
Члены комиссии: Давлетшин В.М.Дмитриева Л.А. Жигарева Н.Г. Коротков С.В. Малышева Т.А.Осипова Ю.А.Павлюк О.А.Сафонова И.А.Серов Ю.Б.Сизякина Т.П.Сорокин В.В.
МПСводная таблица составлена 15 сентября 2015 года

«Выборы депутатов Городской Думы города Калуги13 сентября 2015 года»
СВОДНАЯ ТАБЛИЦА № 1 территориальной избирательной комиссии Московского округа г.Калуги о результатах выборов по одномандатному избирательному округу № 13

Число участковых избирательных комиссий в соответствующем округе 5

Число поступивших протоколов № 1 участковых избирательных комиссий об итогах голосования, на основании которых составлен протокол территориальной избирательной комиссии о результатах выборов 5

Данные протоколов участковых избирательных комиссий		УИК №1025	УИК №1026	УИК №1032	УИК №1033	УИК №1041	Итого
1	Число избирателей, внесенных в список избирателей на момент окончания голосования	2622	1327	2136	1824	2459	10368
2	Число бюллетеней, полученных участковыми избирательными комиссиями	2000	1000	1600	1300	1800	7700
3	Число бюллетеней, выданных избирателям, проголосовавшим досрочно, в том числе	51	13	19	24	34	141
4	в помещении территориальной избирательной комиссии	51	13	19	24	34	141
5	Число бюллетеней, выданных избирателям в помещениях для голосования в день голосования	579	266	464	448	678	2435
6	Число бюллетеней, выданных избирателям, проголосовавшим вне помещения для голосования в день голосования	13	20	11	3	11	58
7	Число погашенных бюллетеней	1408	714	1125	849	1111	5207
8	Число бюллетеней, содержащихся в переносных ящиках для голосования	13	20	11	3	11	58
9	Число бюллетеней, содержащихся в стационарных ящиках для голосования	629	279	482	472	676	2538
10	Число недействительных бюллетеней	17	11	28	27	38	121
11	Число действительных бюллетеней	625	288	465	448	649	2475
12	Число утраченных бюллетеней	0	0	0	0	0	0
13	Число бюллетеней, не учтенных при получении	0	0	0	0	0	0
Фамилии, имена, отчества, внесенных в избирательный бюллетень зарегистрированных кандидатов		Число голосов избирателей, поданных за каждого зарегистрированного кандидата					
14	Агеев Василий Вячеславович	20	4	16	21	23	84
15	Елкин Александр Петрович	13	5	14	12	17	61
16	Михайлов Дмитрий Юрьевич	47	30	41	45	66	229
17	Пономарев Роман Борисович	38	26	31	42	54	191
18	Соловьев Александр Николаевич	73	49	57	52	96	327
19	Сотсков Константин Валерьевич	395	154	260	219	340	1368
20	Против всех кандидатов	39	20	46	57	53	215

Председатель избирательной комиссии Пашкевич Г.В.
Зам.председателя Миронов В.А.
Секретарь Шумейко Е.А.
Члены комиссии: Давлетшин В.М. Дмитриева Л.А. Жигарева Н.Г.Коротков С.В.Малышева Т.А.Осипова Ю.А.Павлюк О.А. Сафонова И.А.Серов Ю.Б.Сизякина Т.П.Сорокин В.В.
МП
Сводная таблица составлена 15 сентября 2015 года

«Выборы депутатов Городской Думы города Калуги13 сентября 2015 года»
СВОДНАЯ ТАБЛИЦА № 1 территориальной избирательной комиссии Московского округа г.Калуги о результатах выборов по одномандатному избирательному округу № 14

Число участковых избирательных комиссий в соответствующем округе 5

Число поступивших протоколов № 1 участковых избирательных комиссий об итогах голосования, на основании которых составлен протокол территориальной избирательной комиссии о результатах выборов 5

Данные протоколов участковых избирательных комиссий		УИК №1036	УИК №1037	УИК №1038	УИК №1039	УИК №1040	Итого
1	Число избирателей, внесенных в список избирателей на момент окончания голосования	2327	2269	2410	2091	2415	11512
2	Число бюллетеней, полученных участковыми избирательными комиссиями	1700	1600	1700	1500	1800	8300
3	Число бюллетеней, выданных избирателям, проголосовавшим досрочно, в том числе	51	42	40	35	25	193
4	в помещении территориальной избирательной комиссии	51	42	40	35	25	193
5	Число бюллетеней, выданных избирателям в помещениях для голосования в день голосования	544	562	572	464	687	2829
6	Число бюллетеней, выданных избирателям, проголосовавшим вне помещения для голосования в день голосования	9	17	2	23	27	78
7	Число погашенных бюллетеней	1147	1021	1126	1013	1086	5393
8	Число бюллетеней, содержащихся в переносных ящиках для голосования	9	17	2	23	27	78
9	Число бюллетеней, содержащихся в стационарных ящиках для голосования	595	601	612	496	688	2992
10	Число недействительных бюллетеней	23	17	28	22	31	121
11	Число действительных бюллетеней	581	601	586	497	684	2949
12	Число утраченных бюллетеней	0	0	0	0	0	0
13	Число бюллетеней, не учтенных при получении	0	0	0	0	0	0
Фамилии, имена, отчества, внесенных в избирательный бюллетень зарегистрированных кандидатов		Число голосов избирателей, поданных за каждого зарегистрированного кандидата					
14	Демин Роман Николаевич	65	41	68	54	42	270
15	Окунев Александр Эдисонович	310	364	286	304	442	1706
16	Рукавишников Игорь Александрович	103	132	115	79	105	534
17	Торосян Артур Корюнович	27	16	29	18	32	122
18	Яковенко Святослав Васильевич	14	8	23	18	18	81
19	Против всех кандидатов	62	40	65	24	45	236

Председатель избирательной комиссии Пашкевич Г.В.
Зам.председателя Миронов В.А.
Секретарь Шумейко Е.А.
Члены комиссии: Давлетшин В.М. Дмитриева Л.А. Жигарева Н.Г.Коротков С.В.Малышева Т.А.Осипова Ю.А.Павлюк О.А. Сафонова И.А.Серов Ю.Б.Сизякина Т.П.Сорокин В.В.
МП Сводная таблица составлена 15 сентября 2015 года

«Выборы депутатов Городской Думы города Калуги 13 сентября 2015 года»
СВОДНАЯ ТАБЛИЦА № 1 территориальной избирательной комиссии Московского округа г.Калуги о результатах выборов по одномандатному избирательному округу № 15

Число участковых избирательных комиссий в соответствующем округе 5

Число поступивших протоколов № 1 участковых избирательных комиссий об итогах голосования, на основании которых составлен протокол территориальной избирательной комиссии о результатах выборов 5

Данные протоколов участковых избирательных комиссий		УИК №1019	УИК №1020	УИК №1021	УИК №1023	УИК №1034	Итого
1	Число избирателей, внесенных в список избирателей на момент окончания голосования	1867	2749	2361	2240	2402	11619
2	Число бюллетеней, полученных участковыми избирательными комиссиями	1400	2000	1700	1600	1700	8400
3	Число бюллетеней, выданных избирателям, проголосовавшим досрочно, в том числе	31	35	30	31	37	164
4	в помещении территориальной избирательной комиссии	31	35	30	31	37	164
5	Число бюллетеней, выданных избирателям в помещениях для голосования в день голосования	465	762	745	576	558	3106
6	Число бюллетеней, выданных избирателям, проголосовавшим вне помещения для голосования в день голосования	13	8	10	7	8	46
7	Число погашенных бюллетеней	922	1230	945	1017	1134	5248
8	Число бюллетеней, содержащихся в переносных ящиках для голосования	13	8	10	7	8	46
9	Число бюллетеней, содержащихся в стационарных ящиках для голосования	453	797	773	607	595	3225
10	Число недействительных бюллетеней	0	52	29	40	34	155
11	Число действительных бюллетеней	466	753	754	574	569	3116
12	Число утраченных бюллетеней	0	0	0	0	0	0
13	Число бюллетеней, не учтенных при получении	0	0	0	0	0	0
Фамилии, имена, отчества, внесенных в избирательный бюллетень зарегистрированных кандидатов		Число голосов избирателей, поданных за каждого зарегистрированного кандидата					
14	Апарин Эдуард Николаевич	35	59	65	59	53	271
15	Жарков Виталий Анатольевич	85	165	183	123	100	656
16	Климов Максим Вячеславович	28	70	42	41	44	225
17	Павлов Сергей Владимирович	284	398	410	304	310	1706
18	Против всех кандидатов	34	61	54	47	62	258

Председатель избирательной комиссии Пашкевич Г.В.
Зам.председателя Миронов В.А.
Секретарь Шумейко Е.А.
Члены комиссии: Давлетшин В.М. Дмитриева Л.А. Жигарева Н.Г. Коротков С.В. Малышева Т.А. Осипова Ю.А. Павлюк О.А. Сафонова И.А. Серов Ю.Б. Сизякина Т.П. Сорокин В.В.
МП Сводная таблица составлена 15 сентября 2015 года

«Выборы депутатов Городской Думы города Калуги
13 сентября 2015 года»
СВОДНАЯ ТАБЛИЦА № 1 территориальной избирательной комиссии Московского округа г.Калуги о результатах выборов по одномандатному избирательному округу № 16

Число участковых избирательных комиссий в соответствующем округе7

Число поступивших протоколов № 1 участковых избирательных комиссий об итогах голосования, на основании которых составлен протокол территориальной избирательной комиссии о результатах выборов 7

Данные протоколов участковых избирательных комиссий		УИК №1022	УИК №1027	УИК №1028	УИК №1029	УИК №1030	УИК №1031	УИК №1035	Итого
1	Число избирателей, внесенных в список избирателей на момент окончания голосования	1042	1883	1360	1514	1856	1963	1369	10987
2	Число бюллетеней, полученных участковыми избирательными комиссиями	800	1400	1006	1100	1500	1500	1000	8306
3	Число бюллетеней, выданных избирателям, проголосовавшим досрочно, в том числе	15	30	24	30	25	42	24	190
4	в помещении территориальной избирательной комиссии	15	30	24	30	25	42	24	190
5	Число бюллетеней, выданных избирателям в помещениях для голосования в день голосования	315	528	343	353	404	491	309	2743
6	Число бюллетеней, выданных избирателям, проголосовавшим вне помещения для голосования в день голосования	3	11	21	6	21	15	16	93
7	Число погашенных бюллетеней	482	861	642	741	1075	994	675	5470
8	Число бюллетеней, содержащихся в переносных ящиках для голосования	3	11	21	6	21	15	16	93
9	Число бюллетеней, содержащихся в стационарных ящиках для голосования	330	557	367	377	427	533	333	2924
10	Число недействительных бюллетеней	16	22	10	18	15	29	15	125
11	Число действительных бюллетеней	317	546	378	365	433	519	334	2892
12	Число утраченных бюллетеней	0	0	0	0	0	0	0	0
13	Число бюллетеней, не учтенных при получении	0	0	0	0	0	0	0	0
Фамилии, имена, отчества, внесенных в избирательный бюллетень зарегистрированных кандидатов		Число голосов избирателей, поданных за каждого зарегистрированного кандидата							
14	Инжелевский Роман Александрович	7	10	4	14	15	13	7	70
15	Калиниченко Александр Валерьевич	44	170	91	79	158	169	77	788
16	Маслов Алексей Константинович	13	18	24	26	18	26	14	139
17	Смоловик Андрей Евгеньевич	197	228	185	169	135	187	143	1244
18	Чернышева Татьяна Евгеньевна	44	85	54	58	73	93	71	478
19	Против всех кандидатов	12	35	20	19	34	31	22	173

Председатель окружной избирательной комиссии Пашкевич Г.В.
Зам.председателя Миронов В.А.
Секретарь Шумейко Е.А.
Член Давлетшин В.М. Дмитриева Л.А. Жигарева Н.Г. Коротков С.В. Малышева Т.А. Осипова Ю.А. Павлюк О.А.Сафонова И.А.Серов Ю.Б.Сизякина Т.П.Сорокин В.В.
МП Сводная таблица составлена 15 сентября 2015 года

«Выборы депутатов Городской Думы города Калуги 13 сентября 2015 года»
СВОДНАЯ ТАБЛИЦА № 1 территориальной избирательной комиссии Московского округа г.Калуги о результатах выборов по одномандатному избирательному округу № 17

Число участковых избирательных комиссий в соответствующем округе 7

Число поступивших протоколов участковых избирательных комиссий об итогах голосования, на основании которых составлен протокол территориальной избирательной комиссии о результатах выборов 7

Данные протоколов участковых избирательных комиссий		УИК №1001	УИК №1002	УИК №1012	УИК №1024	УИК №1042	УИК №1043	УИК №1046	Итого
1	Число избирателей, внесенных в список избирателей на момент окончания голосования	953	2210	2438	2509	1374	2452	534	12470
2	Число бюллетеней, полученных участковыми избирательными комиссиями	754	1600	1800	1800	1000	1900	400	9254
3	Число бюллетеней, выданных избирателям, проголосовавшим досрочно, в том числе	11	26	26	24	8	4	8	107
4	в помещении территориальной избирательной комиссии	11	26	26	24	8	4	8	107
5	Число бюллетеней, выданных избирателям в помещениях для голосования в день голосования	274	669	533	467	350	757	102	3152
6	Число бюллетеней, выданных избирателям, проголосовавшим вне помещения для голосования в день голосования	5	3	6	24	31	30	35	134
7	Число погашенных бюллетеней	475	928	1261	1309	619	1113	263	5968
8	Число бюллетеней, содержащихся в переносных ящиках для голосования	5	3	6	24	31	30	35	134
9	Число бюллетеней, содержащихся в стационарных ящиках для голосования	285	695	559	489	358	761	110	3257
10	Число недействительных бюллетеней	18	61	58	32	7	61	5	242
11	Число действительных бюллетеней	272	637	507	481	382	730	140	3149
12	Число утраченных бюллетеней	0	0	0	0	0	0	0	0
13	Число бюллетеней, не учтенных при получении	0	0	0	0	0	0	0	0
Фамилии, имена, отчества, внесенных в избирательный бюллетень зарегистрированных кандидатов		Число голосов избирателей, поданных за каждого зарегистрированного кандидата							
14	Борсук Виктор Васильевич	159	290	238	216	253	422	70	1648
15	Голубев Дмитрий Евгеньевич	7	21	38	28	15	21	9	139
16	Дорофеева Людмила Витальевна	28	91	56	46	35	77	20	353
17	Карпов Дмитрий Владимирович	21	96	63	80	19	52	12	343
18	Тюрин Владимир Анатольевич	4	18	6	6	4	9	3	50
19	Яковлев Вячеслав Владимирович	35	74	63	60	31	101	18	382
20	Против всех кандидатов	18	47	43	45	25	48	8	234

Председатель окружной избирательной комиссии Пашкевич Г.В.
Зам.председателя Миронов В.А.
Секретарь Шумейко Е.А.
Член Давлетшин В.М. Дмитриева Л.А. Жигарева Н.Г. Коротков С.В. Малышева Т.А. Осипова Ю.А. Павлюк О.А. Сафонова И.А. Серов Ю.Б. Сизякина Т.П. Сорокин В.В.
МП Сводная таблица составлена 15 сентября 2015 года

Официальный сайт Городской Управы города Калуги -
www.kaluga-gov.ru

Выборы депутатов Городской Думы города Калуги 13 сентября 2015 года
ПРОТОКОЛ № 1 территориальной избирательной комиссии Московского округа г.Калуги о результатах выборов по одномандатному избирательному округу № 10

Число участковых избирательных комиссий в соответствующем округе 5

Число поступивших протоколов № 1 участковых избирательных комиссий об итогах голосования на основании которых составлен данный протокол 5

Число избирательных участков, итоги голосования по которым были признаны недействительными 0

Суммарное число избирателей, внесенных в списки избирателей на момент окончания голосования на избирательных участках, итоги голосования по которым были признаны недействительными 0

1	Число избирателей, внесенных в список избирателей на момент окончания голосования	11642
2	Число бюллетеней, полученных участковыми избирательными комиссиями	8200
3	Число бюллетеней, выданных избирателям, проголосовавшим досрочно, в том числе	154
4	в помещении территориальной избирательной комиссии	154
5	Число бюллетеней, выданных избирателям в помещениях для голосования в день голосования	2946
6	Число бюллетеней, выданных избирателям, проголосовавшим вне помещения для голосования в день голосования	63
7	Число погашенных бюллетеней	5191
8	Число бюллетеней, содержащихся в переносных ящиках для голосования	63
9	Число бюллетеней, содержащихся в стационарных ящиках для голосования	3090
10	Число недействительных бюллетеней	133
11	Число действительных бюллетеней	3020
12	Число утраченных бюллетеней	0
13	Число бюллетеней, не учтенных при получении	0
Фамилии, имена, отчества, внесенных в избирательный бюллетень зарегистрированных кандидатов		Число голосов избирателей, поданных за каждого зарегистрированного кандидата
14	Здонов Александр Петрович	169
15	Коняхина Татьяна Ивановна	2098
16	Корниенко Мария Олеговна	271
17	Мыхов Олег Александрович	63
18	Рыжова Елена Александровна	186
19	Томченко Евгений Геннадьевич	62
20	Против всех кандидатов	171

Число избирателей, принявших участие в голосовании
абсолютное: 3153
в процентах: 27,08%

В соответствии со статьей 62 Закона Калужской области «О выборах в органы местного самоуправления в Калужской области» территориальная избирательная комиссия Московского округа г.Калуги решила считать Коняхину Татьяну Ивановну избранным депутатом Городской Думы города Калуги по одномандатному избирательному округу № 10

Председатель избирательной комиссии Пашкевич Г.В.
Зам.председателя Миронов В.А.
Секретарь Шумейко Е.А.
Члены комиссии: Давлетшин В.М. Дмитриева Л.А. Жигарева Н.Г. Коротков С.В. Малышева Т.А. Осипова Ю.А.Павлюк О.А.Сафонова И.А.Серов Ю.Б.Сизякина Т.П. Сорокин В.В.
М.П. Протокол подписан 15 сентября 2015 года

Выборы депутатов Городской Думы города Калуги 13 сентября 2015 года
ПРОТОКОЛ № 1 территориальной избирательной комиссии Московского округа г.Калуги о результатах выборов по одномандатному избирательному округу № 11

Число участковых избирательных комиссий в соответствующем округе 6

Число поступивших протоколов № 1 участковых избирательных комиссий об итогах голосования на основании которых составлен данный протокол 6

Число избирательных участков, итоги голосования по которым были признаны недействительными 0

Суммарное число избирателей, внесенных в списки избирателей на момент окончания голосования на избирательных участках, итоги голосования по которым были признаны недействительными 0

1	Число избирателей, внесенных в список избирателей на момент окончания голосования	11055
2	Число бюллетеней, полученных участковыми избирательными комиссиями	8003
3	Число бюллетеней, выданных избирателям, проголосовавшим досрочно, в том числе	119
4	в помещении территориальной избирательной комиссии	119
5	Число бюллетеней, выданных избирателям в помещениях для голосования в день голосования	3068
6	Число бюллетеней, выданных избирателям, проголосовавшим вне помещения для голосования в день голосования	137
7	Число погашенных бюллетеней	4798
8	Число бюллетеней, содержащихся в переносных ящиках для голосования	137
9	Число бюллетеней, содержащихся в стационарных ящиках для голосования	3186
10	Число недействительных бюллетеней	213
11	Число действительных бюллетеней	3110
12	Число утраченных бюллетеней	0
13	Число бюллетеней, не учтенных при получении	0
Фамилии, имена, отчества, внесенных в избирательный бюллетень зарегистрированных кандидатов		Число голосов избирателей, поданных за каждого зарегистрированного кандидата
14	Кусов Дмитрий Васильевич	195
15	Прусаков Алексей Сергеевич	242
16	Свиридкин Пётр Николаевич	180
17	Смирнов Михаил Николаевич	1305
18	Чижов Валерий Анатольевич	996
19	Чижов Николай Валерьевич	65
20	Против всех кандидатов	127

Число избирателей, принявших участие в голосовании
абсолютное: 3323
в процентах: 30,06%

В соответствии со статьей 62 Закона Калужской области «О выборах в органы местного самоуправления в Калужской области» территориальная избирательная комиссия Московского округа г.Калуги решила считать Смирнова Михаила Николаевича избранным депутатом Городской Думы города Калуги по одномандатному избирательному округу № 11

Председатель избирательной комиссии Пашкевич Г.В.
Зам.председателя Миронов В.А.
Секретарь Шумейко Е.А.
Члены комиссии: Давлетшин В.М.Дмитриева Л.А. Жигарева Н.Г.Коротков С.В.Малышева Т.А. Осипова Ю.А.Павлюк О.А.Сафонова И.А. Серов Ю.Б. Сизякина Т.П.Сорокин В.В.
М.П. Протокол подписан 15 сентября 2015 года

Выборы депутатов Городской Думы города Калуги13 сентября 2015 года
ПРОТОКОЛ № 1 территориальной избирательной комиссии Московского округа г.Калуги о результатах выборов по одномандатному избирательному округу № 12

Число участковых избирательных комиссий в соответствующем округе 6

Число поступивших протоколов № 1 участковых избирательных комиссий об итогах голосования на основании которых составлен данный протокол 6

Число избирательных участков, итоги голосования по которым были признаны недействительными 0

Суммарное число избирателей, внесенных в списки избирателей на момент окончания голосования на избирательных участках, итоги голосования по которым были признаны недействительными 0

1	Число избирателей, внесенных в список избирателей на момент окончания голосования	11784
2	Число бюллетеней, полученных участковыми избирательными комиссиями	8600
3	Число бюллетеней, выданных избирателям, проголосовавшим досрочно, в том числе	125
4	в помещении территориальной избирательной комиссии	125
5	Число бюллетеней, выданных избирателям в помещениях для голосования в день голосования	2599
6	Число бюллетеней, выданных избирателям, проголосовавшим вне помещения для голосования в день голосования	59
7	Число погашенных бюллетеней	5942
8	Число бюллетеней, содержащихся в переносных ящиках для голосования	59
9	Число бюллетеней, содержащихся в стационарных ящиках для голосования	2723
10	Число недействительных бюллетеней	184
11	Число действительных бюллетеней	2598
12	Число утраченных бюллетеней	0
13	Число бюллетеней, не учтенных при получении	0
Фамилии, имена, отчества, внесенных в избирательный бюллетень зарегистрированных кандидатов		Число голосов избирателей, поданных за каждого зарегистрированного кандидата
14	Беловинцев Сергей Владимирович	243
15	Линков Андрей Анатольевич	1134
16	Лузгачев Дмитрий Юрьевич	241
17	Федоров Николай Сергеевич	714
18	Против всех кандидатов	266

Число избирателей, принявших участие в голосовании
абсолютное: 2782
в процентах: 23,61%

В соответствии со статьей 62 Закона Калужской области «О выборах в органы местного самоуправления в Калужской области» территориальная избирательная комиссия Московского округа г.Калуги решила считать Линкова Андрея Анатольевича избранным депутатом Городской Думы города Калуги по одномандатному избирательному округу № 12

Председатель избирательной комиссии Пашкевич Г.В.
Зам.председателя Миронов В.А.
Секретарь Шумейко Е.А.
Члены комиссии: Давлетшин В.М.Дмитриева Л.А. Жигарева Н.Г.Коротков С.В. Малышева Т.А. Осипова Ю.А.Павлюк О.А. Сафонова И.А.Серов Ю. Б. Сизякина Т.П.Сорокин В.В.
М.П. Протокол подписан 15 сентября 2015 года

Выборы депутатов Городской Думы города Калуги 13 сентября 2015 года
ПРОТОКОЛ № 1 территориальной избирательной комиссии Московского округа г.Калуги о результатах выборов по одномандатному избирательному округу № 13

Число участковых избирательных комиссий в соответствующем округе 5

Число поступивших протоколов № 1 участковых избирательных комиссий об итогах голосования на основании которых составлен данный протокол 5

Число избирательных участков, итоги голосования по которым были признаны недействительными 0

Суммарное число избирателей, внесенных в списки избирателей на момент окончания голосования на избирательных участках, итоги голосования по которым были признаны недействительными 0

1	Число избирателей, внесенных в список избирателей на момент окончания голосования	10368
2	Число бюллетеней, полученных участковыми избирательными комиссиями	7700
3	Число бюллетеней, выданных избирателям, проголосовавшим досрочно, в том числе	141
4	в помещении территориальной избирательной комиссии	141
5	Число бюллетеней, выданных избирателям в помещениях для голосования в день голосования	2435
6	Число бюллетеней, выданных избирателям, проголосовавшим вне помещения для голосования в день голосования	58
7	Число погашенных бюллетеней	5207
8	Число бюллетеней, содержащихся в переносных ящиках для голосования	58
9	Число бюллетеней, содержащихся в стационарных ящиках для голосования	2538
10	Число недействительных бюллетеней	121
11	Число действительных бюллетеней	2475
12	Число утраченных бюллетеней	0
13	Число бюллетеней, не учтенных при получении	0
Фамилии, имена, отчества, внесенных в избирательный бюллетень зарегистрированных кандидатов		Число голосов избирателей, поданных за каждого зарегистрированного кандидата
14	Агеев Василий Вячеславович	84
15	Елкин Александр Петрович	61
16	Михайлов Дмитрий Юрьевич	229
17	Пономарев Роман Борисович	191
18	Соловьев Александр Николаевич	327
19	Сотсков Константин Валерьевич	1368
20	Против всех кандидатов	215

Число избирателей, принявших участие в голосовании
абсолютное: 2596
в процентах: 25,04%

В соответствии со статьей 62 Закона Калужской области «О выборах в органы местного самоуправления в Калужской области» территориальная избирательная комиссия Московского округа г.Калуги решила считать Сотскова Константина Валерьевича избранным депутатом Городской Думы города Калуги по одномандатному избирательному округу № 13

Председатель избирательной комиссии Пашкевич Г.В.
Зам.председателя Миронов В.А.
Секретарь Шумейко Е.А.
Члены комиссии: Давлетшин В.М.Дмитриева Л.А. Жигарева Н.Г.Коротков С.В.Малышева Т.А. Осипова Ю.А.Павлюк О.А.Сафонова И.А.Серов Ю.Б.Сизякина Т.П. Сорокин В.В.
М.П. Протокол подписан 15 сентября 2015 года

Выборы депутатов Городской Думы города Калуги 13 сентября 2015 года
ПРОТОКОЛ № 1 территориальной избирательной комиссии Московского округа г.Калуги о результатах выборов по одномандатному избирательному округу № 14

Число участковых избирательных комиссий в соответствующем округе 5

Число поступивших протоколов № 1 участковых избирательных комиссий об итогах голосования на основании которых составлен данный протокол 5

Число избирательных участков, итоги голосования по которым были признаны недействительными 0

Суммарное число избирателей, внесенных в списки избирателей на момент окончания голосования на избирательных участках, итоги голосования по которым были признаны недействительными 0

1	Число избирателей, внесенных в список избирателей на момент окончания голосования	11512
2	Число бюллетеней, полученных участковыми избирательными комиссиями	8300
3	Число бюллетеней, выданных избирателям, проголосовавшим досрочно, в том числе	193
4	в помещении территориальной избирательной комиссии	193
5	Число бюллетеней, выданных избирателям в помещениях для голосования в день голосования	2829
6	Число бюллетеней, выданных избирателям, проголосовавшим вне помещения для голосования в день голосования	78
7	Число погашенных бюллетеней	5393
8	Число бюллетеней, содержащихся в переносных ящиках для голосования	78
9	Число бюллетеней, содержащихся в стационарных ящиках для голосования	2992
10	Число недействительных бюллетеней	121
11	Число действительных бюллетеней	2949
12	Число утраченных бюллетеней	0
13	Число бюллетеней, не учтенных при получении	0
Фамилии, имена, отчества, внесенных в избирательный бюллетень зарегистрированных кандидатов		Число голосов избирателей, поданных за каждого зарегистрированного кандидата
14	Демин Роман Николаевич	270
15	Окунев Александр Эдисонович	1706
16	Рукавишников Игорь Александрович	534
17	Торосян Артур Корюнович	122
18	Яковенко Святослав Васильевич	81
19	Против всех кандидатов	236

Число избирателей, принявших участие в голосовании абсолютное: 3070, в процентах: 26,67%

В соответствии со статьей 62 Закона Калужской области «О выборах в органы местного самоуправления в Калужской области» территориальная избирательная комиссия Московского округа г.Калуги решила считать Окунева Александра Эдисоновича избранным депутатом Городской Думы города Калуги по одномандатному избирательному округу № 14

Председатель избирательной комиссии Пашкевич Г.В.
Зам.председателя Миронов В.А.
Секретарь Шумейко Е.А.
Члены комиссии: Давлетшин В.М. Дмитриева Л.А. Жигарева Н.Г. Коротков С.В. Малышева Т.А. Осипова Ю.А.Павлюк О.А. Сафонова И.А. Серов Ю.Б. Сизякина Т.П. Сорокин В.В.
М.П. Протокол подписан 15 сентября 2015 года

Выборы депутатов Городской Думы города Калуги 13 сентября 2015 года
ПРОТОКОЛ № 1 территориальной избирательной комиссии Московского округа г.Калуги о результатах выборов по одномандатному избирательному округу № 15

Число участковых избирательных комиссий в соответствующем округе 5

Число поступивших протоколов № 1 участковых избирательных комиссий об итогах голосования на основании которых составлен данный протокол 5

Число избирательных участков, итоги голосования по которым были признаны недействительными 0

Суммарное число избирателей, внесенных в списки избирателей на момент окончания голосования на избирательных участках, итоги голосования по которым были признаны недействительными 0

1	Число избирателей, внесенных в список избирателей на момент окончания голосования	11619
2	Число бюллетеней, полученных участковыми избирательными комиссиями	8400
3	Число бюллетеней, выданных избирателям, проголосовавшим досрочно, в том числе	164
4	в помещении территориальной избирательной комиссии	164
5	Число бюллетеней, выданных избирателям в помещениях для голосования в день голосования	3106
6	Число бюллетеней, выданных избирателям, проголосовавшим вне помещения для голосования в день голосования	46
7	Число погашенных бюллетеней	5248
8	Число бюллетеней, содержащихся в переносных ящиках для голосования	46
9	Число бюллетеней, содержащихся в стационарных ящиках для голосования	3225
10	Число недействительных бюллетеней	155
11	Число действительных бюллетеней	3116
12	Число утраченных бюллетеней	0
13	Число бюллетеней, не учтенных при получении	0
Фамилии, имена, отчества, внесенных в избирательный бюллетень зарегистрированных кандидатов		Число голосов избирателей, поданных за каждого зарегистрированного кандидата
14	Апарин Эдуард Николаевич	271
15	Жарков Виталий Анатольевич	656
16	Климов Максим Вячеславович	225
17	Павлов Сергей Владимирович	1706
18	Против всех кандидатов	258

Число избирателей, принявших участие в голосовании
абсолютное: 3271
в процентах: 28,15%

В соответствии со статьей 62 Закона Калужской области «О выборах в органы местного самоуправления в Калужской области» территориальная избирательная комиссия Московского округа г.Калуги решила считать Павлова Сергея Владимировича избранным депутатом Городской Думы города Калуги по одномандатному избирательному округу № 15

Председатель избирательной комиссии Пашкевич Г.В.
Зам.председателя Миронов В.А.
Секретарь Шумейко Е.А.
Члены комиссии: Давлетшин В.М. Дмитриева Л.А. Жигарева Н.Г. Коротков С.В. Малышева Т.А. Осипова Ю.А.Павлюк О.А.Сафонова И.А.Серов Ю.Б.Сизякина Т.П.Сорокин В.В.
М.П. Протокол подписан 15 сентября 2015 года

Выборы депутатов Городской Думы города Калуги 13 сентября 2015 года
ПРОТОКОЛ № 1 территориальной избирательной комиссии Московского округа г.Калуги о результатах выборов по одномандатному избирательному округу № 16

Число участковых избирательных комиссий в соответствующем округе 7

Число поступивших протоколов № 1 участковых избирательных комиссий об итогах голосования на основании которых составлен данный протокол 7

Число избирательных участков, итоги голосования по которым были признаны недействительными 0

Суммарное число избирателей, внесенных в списки избирателей на момент окончания голосования на избирательных участках, итоги голосования по которым были признаны недействительными 0

1	Число избирателей, внесенных в список избирателей на момент окончания голосования	10987
2	Число бюллетеней, полученных участковыми избирательными комиссиями	8306
3	Число бюллетеней, выданных избирателям, проголосовавшим досрочно, в том числе	190
4	в помещении территориальной избирательной комиссии	190
5	Число бюллетеней, выданных избирателям в помещениях для голосования в день голосования	2743
6	Число бюллетеней, выданных избирателям, проголосовавшим вне помещения для голосования в день голосования	93
7	Число погашенных бюллетеней	5470
8	Число бюллетеней, содержащихся в переносных ящиках для голосования	93
9	Число бюллетеней, содержащихся в стационарных ящиках для голосования	2924
10	Число недействительных бюллетеней	125
11	Число действительных бюллетеней	2892
12	Число утраченных бюллетеней	0
13	Число бюллетеней, не учтенных при получении	0
Фамилии, имена, отчества, внесенных в избирательный бюллетень зарегистрированных кандидатов		Число голосов избирателей, поданных за каждого зарегистрированного кандидата
14	Инжелевский Роман Александрович	70
15	Калиниченко Александр Валерьевич	788
16	Маслов Алексей Константинович	139
17	Смоловик Андрей Евгеньевич	1244
18	Чернышева Татьяна Евгеньевна	478
19	Против всех кандидатов	173

Число избирателей, принявших участие в голосовании
абсолютное: 3017
в процентах: 27,46%

В соответствии со статьей 62 Закона Калужской области «О выборах в органы местного самоуправления в Калужской области» территориальная избирательная комиссия Московского округа г.Калуги решила считать Смоловика Андрея Евгеньевича избранным депутатом Городской Думы города Калуги по одномандатному избирательному округу № 16

Председатель избирательной комиссии Пашкевич Г.В.
Зам.председателя Миронов В.А.
Секретарь Шумейко Е.А.
Члены комиссии: Давлетшин В.М.Дмитриева Л.А. Жигарева Н.Г.Коротков С.В.Малышева Т.А. Осипова Ю.А.Павлюк О.А.Сафонова И.А. Серов Ю.Б.Сизякина Т.П.Сорокин В.В.
М.П. Протокол подписан 15 сентября 2015 года

Выборы депутатов Городской Думы города Калуги 13 сентября 2015 года
ПРОТОКОЛ № 1 территориальной избирательной комиссии Московского округа г.Калуги о результатах выборов по одномандатному избирательному округу № 17

Число участковых избирательных комиссий в соответствующем округе 7

Число поступивших протоколов № 1 участковых избирательных комиссий об итогах голосования на основании которых составлен данный протокол 7

Число избирательных участков, итоги голосования по которым были признаны недействительными 0

Суммарное число избирателей, внесенных в списки избирателей на момент окончания голосования на избирательных участках, итоги голосования по которым были признаны недействительными 0

1	Число избирателей, внесенных в список избирателей на момент окончания голосования	12470
2	Число бюллетеней, полученных участковыми избирательными комиссиями	9254
3	Число бюллетеней, выданных избирателям, проголосовавшим досрочно, в том числе	107
4	в помещении территориальной избирательной комиссии	107
5	Число бюллетеней, выданных избирателям в помещениях для голосования в день голосования	3152
6	Число бюллетеней, выданных избирателям, проголосовавшим вне помещения для голосования в день голосования	134
7	Число погашенных бюллетеней	5968
8	Число бюллетеней, содержащихся в переносных ящиках для голосования	134
9	Число бюллетеней, содержащихся в стационарных ящиках для голосования	3257
10	Число недействительных бюллетеней	242
11	Число действительных бюллетеней	3149
12	Число утраченных бюллетеней	0
13	Число бюллетеней, не учтенных при получении	0
Фамилии, имена, отчества, внесенных в избирательный бюллетень зарегистрированных кандидатов		Число голосов избирателей, поданных за каждого зарегистрированного кандидата
14	Борсук Виктор Васильевич	1648
15	Голубев Дмитрий Евгеньевич	139
16	Дорофеева Людмила Витальевна	353
17	Карпов Дмитрий Владимирович	343
18	Тюрин Владимир Анатольевич	50
19	Яковлев Вячеслав Владимирович	382
20	Против всех кандидатов	234

Число избирателей, принявших участие в голосовании
абсолютное: 3391
в процентах: 27,19%

В соответствии со статьей 62 Закона Калужской области «О выборах в органы местного самоуправления в Калужской области» территориальная избирательная комиссия Московского округа г.Калуги решила считать Борсука Виктора Васильевича избранным депутатом Городской Думы города Калуги по одномандатному избирательному округу № 17

Председатель избирательной комиссии Пашкевич Г.В.
Зам.председателя Миронов В.А.
Секретарь Шумейко Е.А.
Члены комиссии: Давлетшин В.М.Дмитриева Л.А. Жигарева Н.Г.Коротков С.В.Малышева Т.А. Осипова Ю.А.Павлюк О.А.Сафонова И.А.Серов Ю.Б.Сизякина Т.П.Сорокин В.В.
М.П. Протокол подписан 15 сентября 2015 года

Выборы депутатов Городской Думы городского округа «Город Калуга» шестого созыва
13 сентября 2015 года
ПРОТОКОЛ № 1 территориальной избирательной комиссии о результатах выборов по избирательному округу № 1

Число участковых избирательных комиссий в соответствующем округе 5

Число поступивших протоколов № 1 участковых избирательных комиссий об итогах голосования на основании которых составлен данный протокол 5

Число избирательных участков, итоги голосования по которым были признаны недействительными 0

Суммарное число избирателей, внесенных в списки избирателей на момент окончания голосования на избирательных участках, итоги голосования по которым были признаны недействительными 0

После предварительной проверки правильности составления протоколов участковых избирательных комиссий об итогах голосования территориальная избирательная комиссия путем суммирования данных, содержащихся в указанных протоколах участковых избирательных комиссий, у с т а н о в и л а:

1	Число избирателей, внесенных в список избирателей на момент окончания голосования	10858
2	Число бюллетеней, полученных участковыми избирательными комиссиями	7885
3	Число бюллетеней, выданных избирателям, проголосовавшим досрочно, в том числе	237
4	в помещении территориальной избирательной комиссии	237
5	Число бюллетеней, выданных избирателям в помещениях для голосования в день голосования	3072
6	Число бюллетеней, выданных избирателям, проголосовавшим вне помещения для голосования в день голосования	67
7	Число погашенных бюллетеней	4746
8	Число бюллетеней, содержащихся в переносных ящиках для голосования	67
9	Число бюллетеней, содержащихся в стационарных ящиках для голосования	3308
10	Число недействительных бюллетеней	123
11	Число действительных бюллетеней	3252
12	Число утраченных бюллетеней	0
13	Число бюллетеней, не учтенных при получении	0
Фамилии, имена, отчества, внесенных в избирательный бюллетень зарегистрированных кандидатов		Число голосов избирателей, поданных за каждого зарегистрированного кандидата
14	Беликов Андрей Борисович	155
15	Боринских Федор Анатольевич	1767
16	Комиссаров Виктор Иванович	441
17	Ломакова Татьяна Николаевна	553
18	Против всех кандидатов	336

Число избирателей, принявших участие в голосовании абсолютное: 3374, в процентах: 31,07%

В соответствии со статьей 62 Закона Калужской области «О выборах в органы местного самоуправления в Калужской области» территориальная избирательная комиссия Ленинского округа г.Калуги решила считать Боринских Федора Анатольевича избранным депутатом Городской Думы города Калуги по избирательному округу № 2

Председатель окружной избирательной комиссии Новиков В.В.
Зам.председателя Володин С.О.
Секретарь Ивлева А.М.
Член Герасимова И.В. Демина И.В.Дорошенко И.Ю.Дубовик В.Т.Зотова А.А.Зуева Ю.С.Калинина Н.Ф. Лоханова Т.В.Макаренкова Т.И. Птушкина О.Л.Яшина О.В.
М.П. Протокол подписан 15 сентября 2015 года

Выборы депутатов Городской Думы города Калуги 13 сентября 2015 года
ПРОТОКОЛ № 1 территориальной избирательной комиссии Ленинского округа г.Калуги о результатах выборов по одномандатному избирательному округу № 2

Число участковых избирательных комиссий в соответствующем округе 7

Число поступивших протоколов № 1 участковых избирательных комиссий об итогах голосования на основании которых составлен данный протокол 7

Число избирательных участков, итоги голосования по которым были признаны недействительными 0

Суммарное число избирателей, внесенных в списки избирателей на момент окончания голосования на избирательных участках, итоги голосования по которым были признаны недействительными 0

1	Число избирателей, внесенных в список избирателей на момент окончания голосования	11811
2	Число бюллетеней, полученных участковыми избирательными комиссиями	8500
3	Число бюллетеней, выданных избирателям, проголосовавшим досрочно, в том числе	167
4	в помещении территориальной избирательной комиссии	167
5	Число бюллетеней, выданных избирателям в помещениях для голосования в день голосования	2551
6	Число бюллетеней, выданных избирателям, проголосовавшим вне помещения для голосования в день голосования	114
7	Число погашенных бюллетеней	5835
8	Число бюллетеней, содержащихся в переносных ящиках для голосования	114
9	Число бюллетеней, содержащихся в стационарных ящиках для голосования	2716
10	Число недействительных бюллетеней	154
11	Число действительных бюллетеней	2676
12	Число утраченных бюллетеней	0
13	Число бюллетеней, не учтенных при получении	0
Фамилии, имена, отчества, внесенных в избирательный бюллетень зарегистрированных кандидатов		Число голосов избирателей, поданных за каждого зарегистрированного кандидата
14	Зеленов Сергей Вадимович	1345
15	Иванов Вадим Викторович	134
16	Маркуцин Андрей Владимирович	364
17	Пиунов Юрий Алексеевич	316
18	Солдатов Александр Михайлович	227
19	Против всех кандидатов	290

Число избирателей, принявших участие в голосовании абсолютное:2830, в процентах:23,96%

В соответствии со статьей 62 Закона Калужской области «О выборах в органы местного самоуправления в Калужской области» территориальная избирательная комиссия Ленинского округа г.Калуги решила считать Зеленова Сергея Вадимовича избранным депутатом Городской Думы города Калуги по избирательному округу № 2

Председатель избирательной комиссии Новиков В.В.
Зам.председателя Володин С.О.
Секретарь Ивлева А.М.
Члены комиссии: Герасимова И.В.Демина И.В.Дорошенко И.Ю.Дубовик В.Т.Зотова А.А.Зуева Ю.С. Калинина Н.Ф.Лоханова Т.В.Макаренкова Т.И.Птушкина О.Л.Яшина О.В.
М.П. Протокол подписан 15 сентября 2015 года

Выборы депутатов Городской Думы города Калуги 13 сентября 2015 года
ПРОТОКОЛ № 1 территориальной избирательной комиссии Ленинского округа г.Калуги
о результатах выборов по одномандатному избирательному округу № 3

Число участковых избирательных комиссий в соответствующем округе 6

Число поступивших протоколов № 1 участковых избирательных комиссий об итогах голосования на основании которых составлен данный протокол 6

Число избирательных участков, итоги голосования по которым были признаны недействительными 0

Суммарное число избирателей, внесенных в списки избирателей на момент окончания голосования на избирательных участках, итоги голосования по которым были признаны недействительными 0

1	Число избирателей, внесенных в список избирателей на момент окончания голосования	12254
2	Число бюллетеней, полученных участковыми избирательными комиссиями	9100
3	Число бюллетеней, выданных избирателям, проголосовавшим досрочно, в том числе	320
4	в помещении территориальной избирательной комиссии	320
5	Число бюллетеней, выданных избирателям в помещениях для голосования в день голосования	3306
6	Число бюллетеней, выданных избирателям, проголосовавшим вне помещения для голосования в день голосования	110
7	Число погашенных бюллетеней	5684
8	Число бюллетеней, содержащихся в переносных ящиках для голосования	110
9	Число бюллетеней, содержащихся в стационарных ящиках для голосования	3624
10	Число недействительных бюллетеней	175
11	Число действительных бюллетеней	3559
12	Число утраченных бюллетеней	0
13	Число бюллетеней, не учтенных при получении	0
Фамилии, имена, отчества, внесенных в избирательный бюллетень зарегистрированных кандидатов		Число голосов избирателей, поданных за каждого зарегистрированного кандидата
14	Белоногий Евгений Владимирович	185
15	Иванов Александр Георгиевич	2141
16	Найденова Марина Николаевна	170
17	Первых Тамара Николаевна	413
18	Сидоров Геннадий Тимофеевич	299
19	Ульяшина Иляна Андреевна	78
20	Против всех кандидатов	273

Число избирателей, принявших участие в голосовании абсолютное: 3734, в процентах: 30,47%

В соответствии со статьей 62 Закона Калужской области «О выборах в органы местного самоуправления в Калужской области» территориальная избирательная комиссия Ленинского округа г.Калуги решила считать Иванова Александра Георгиевича избранным депутатом Городской Думы города Калуги по избирательному округу № 3

Председатель избирательной комиссии Новиков В.В.
Зам.председателя Володин С.О.
Секретарь Ивлева А.М.
Члены комиссии: Герасимова И.В.Демина И.В.Дорошенко И.Ю.Дубовик В.Т.Зотова А.А.Зуева Ю.С. Калинина Н.Ф.Лоханова Т.В.Макаренкова Т.И.Птушкина О.Л.Яшина О.В.
М.П. Протокол подписан 15 сентября 2015 года

Выборы депутатов Городской Думы города Калуги 13 сентября 2015 года
ПРОТОКОЛ № 1 территориальной избирательной комиссии Ленинского округа
г.Калуги о результатах выборов по одномандатному избирательному округу № 4

Число участковых избирательных комиссий в соответствующем округе 6

Число поступивших протоколов № 1 участковых избирательных комиссий об итогах голосования на основании которых составлен данный протокол 6

Число избирательных участков, итоги голосования по которым были признаны недействительными 0

Суммарное число избирателей, внесенных в списки избирателей на момент окончания голосования на избирательных участках, итоги голосования по которым были признаны недействительными 0

1	Число избирателей, внесенных в список избирателей на момент окончания голосования	11809
2	Число бюллетеней, полученных участковыми избирательными комиссиями	8800
3	Число бюллетеней, выданных избирателям, проголосовавшим досрочно, в том числе	220
4	в помещении территориальной избирательной комиссии	220
5	Число бюллетеней, выданных избирателям в помещениях для голосования в день голосования	3027
6	Число бюллетеней, выданных избирателям, проголосовавшим вне помещения для голосования в день голосования	67
7	Число погашенных бюллетеней	5706
8	Число бюллетеней, содержащихся в переносных ящиках для голосования	67
9	Число бюллетеней, содержащихся в стационарных ящиках для голосования	3242
10	Число недействительных бюллетеней	171
11	Число действительных бюллетеней	3138
12	Число утраченных бюллетеней	0
13	Число бюллетеней, не учтенных при получении	0
Фамилии, имена, отчества, внесенных в избирательный бюллетень зарегистрированных кандидатов		Число голосов избирателей, поданных за каждого зарегистрированного кандидата
14	Диденко Карп Карпович	1886
15	Жилкина Александра Александровна	197
16	Лисов Александр Николаевич	297
17	Перепелица Андрей Николаевич	146
18	Пилипчак Юлия Владимировна	372
19	Против всех кандидатов	240

Число избирателей, принявших участие в голосовании абсолютное: 3309, в процентах: 28,02%

В соответствии со статьей 62 Закона Калужской области «О выборах в органы местного самоуправления в Калужской области» территориальная избирательная комиссия Ленинского округа г.Калуги решила считать Диденко Карпа Карповича избранным депутатом Городской Думы города Калуги по избирательному округу № 4

Председатель избирательной комиссии Новиков В.В.
Зам.председателя Володин С.О.
Секретарь Ивлева А.М.
Члены комиссии: Герасимова И.В.Демина И.В.Дорошенко И.Ю.Дубовик В.Т.Зотова А.А.Зуева Ю.С. Калинина Н.Ф.Лоханова Т.В.Макаренкова Т.И.Птушкина О.Л.Яшина О.В.
М.П. Протокол подписан 15 сентября 2015 года

Выборы депутатов Городской Думы города Калуги 13 сентября 2015 года
ПРОТОКОЛ № 1 территориальной избирательной комиссии Ленинского округа
г.Калуги о результатах выборов по одномандатному избирательному округу № 5

Число участковых избирательных комиссий в соответствующем округе 6

Число поступивших протоколов №1 участковых избирательных комиссий об итогах голосования на основании которых составлен данный протокол 6

Число избирательных участков, итоги голосования по которым были признаны недействительными 0

Суммарное число избирателей, внесенных в списки избирателей на момент окончания голосования на избирательных участках, итоги голосования по которым были признаны недействительными 0

1	Число избирателей, внесенных в список избирателей на момент окончания голосования	10856
2	Число бюллетеней, полученных участковыми избирательными комиссиями	7754
3	Число бюллетеней, выданных избирателям, проголосовавшим досрочно, в том числе	168
4	в помещении территориальной избирательной комиссии	168
5	Число бюллетеней, выданных избирателям в помещениях для голосования в день голосования	2620
6	Число бюллетеней, выданных избирателям, проголосовавшим вне помещения для голосования в день голосования	73
7	Число погашенных бюллетеней	5061
8	Число бюллетеней, содержащихся в переносных ящиках для голосования	73
9	Число бюллетеней, содержащихся в стационарных ящиках для голосования	2785
10	Число недействительных бюллетеней	123
11	Число действительных бюллетеней	2735
12	Число утраченных бюллетеней	0
13	Число бюллетеней, не учтенных при получении	0
Фамилии, имена, отчества, внесенных в избирательный бюллетень зарегистрированных кандидатов		Число голосов избирателей, поданных за каждого зарегистрированного кандидата
14	Гелажис Владимир Вячеславович	84
15	Егоров Роман Викторович	463
16	Климова Елена Константиновна	733
17	Кудрявцев Александр Алексеевич	59
18	Лаврецов Вячеслав Викторович	995
19	Трудов Сергей Александрович	176
20	Против всех кандидатов	225

Число избирателей, принявших участие в голосовании абсолютное: 2858, в процентах:26,33%

В соответствии со статьей 62 Закона Калужской области «О выборах в органы местного самоуправления в Калужской области» территориальная избирательная комиссия Ленинского округа г.Калуги решила считать Лаврецова Вячеслава Викторовича избранным депутатом Городской Думы города Калуги по избирательному округу № 5

Председатель избирательной комиссии Новиков В.В.
Зам.председателя Володин С.О.
Секретарь Ивлева А.М.
Члены комиссии: Герасимова И.В.Демина И.В.Дорошенко И.Ю.Дубовик В.Т.Зотова А.А.Зуева Ю.С. Калинина Н.Ф. Лоханова Т.В. Макаренкова Т.И. Птушкина О.Л. Яшина О.В.
М.П. Протокол подписан 15 сентября 2015 года

Выборы депутатов Городской Думы города Калуги 13 сентября 2015 года
ПРОТОКОЛ № 1 территориальной избирательной комиссии Ленинского округа
г.Калуги о результатах выборов по одномандатному избирательному округу № 6

Число участковых избирательных комиссий в соответствующем округе 4

Число поступивших протоколов № 1 участковых избирательных комиссий об итогах голосования на основании которых составлен данный протокол 4

Число избирательных участков, итоги голосования по которым были признаны недействительными 0

Суммарное число избирателей, внесенных в списки избирателей на момент окончания голосования на избирательных участках, итоги голосования по которым были признаны недействительными 0

1	Число избирателей, внесенных в список избирателей на момент окончания голосования	10406
2	Число бюллетеней, полученных участковыми избирательными комиссиями	7500
3	Число бюллетеней, выданных избирателям, проголосовавшим досрочно, в том числе	191
4	в помещении территориальной избирательной комиссии	191
5	Число бюллетеней, выданных избирателям в помещениях для голосования в день голосования	2682
6	Число бюллетеней, выданных избирателям, проголосовавшим вне помещения для голосования в день голосования	54
7	Число погашенных бюллетеней	4764
8	Число бюллетеней, содержащихся в переносных ящиках для голосования	54
9	Число бюллетеней, содержащихся в стационарных ящиках для голосования	2868
10	Число недействительных бюллетеней	144
11	Число действительных бюллетеней	2778
12	Число утраченных бюллетеней	0
13	Число бюллетеней, не учтенных при получении	0
Фамилии, имена, отчества, внесенных в избирательный бюллетень зарегистрированных кандидатов		Число голосов избирателей, поданных за каждого зарегистрированного кандидата
14	Александров Никита Сергеевич	88
15	Балашов Владимир Георгиевич	254
16	Беликов Антон Михайлович	65
17	Корниенко Алексей Борисович	301
18	Майоров Владимир Александрович	195
19	Середин Павел Вадимович	1591
20	Против всех кандидатов	284

Число избирателей, принявших участие в голосовании абсолютное: 2922, в процентах: 28,08%

В соответствии со статьей 62 Закона Калужской области «О выборах в органы местного самоуправления в Калужской области» территориальная избирательная комиссия Ленинского округа г.Калуги решила считать Середина Павла Вадимовича избранным депутатом Городской Думы города Калуги по избирательному округу № 6

Председатель избирательной комиссии Новиков В.В.
Зам.председателя Володин С.О.
Секретарь Ивлева А.М.
Члены комиссии: Герасимова И.В.Демина И.В.Дорошенко И.Ю.Дубовик В.Т.Зотова А.А.Зуева Ю.С. Калинина Н.Ф.Лоханова Т.В.Макаренкова Т.И.Птушкина О.Л.Яшина О.В.
М.П. Протокол подписан 15 сентября 2015 года

Выборы депутатов Городской Думы города Калуги 13 сентября 2015 года
ПРОТОКОЛ № 1 территориальной избирательной комиссии Ленинского округа
г.Калуги о результатах выборов по одномандатному избирательному округу № 7

Число участковых избирательных комиссий в соответствующем округе 5

Число поступивших протоколов № 1 участковых избирательных комиссий об итогах голосования на основании которых составлен данный протокол 5

Число избирательных участков, итоги голосования по которым были признаны недействительными 0

Суммарное число избирателей, внесенных в списки избирателей на момент окончания голосования на избирательных участках, итоги голосования по которым были признаны недействительными 0

1	Число избирателей, внесенных в список избирателей на момент окончания голосования	10537
2	Число бюллетеней, полученных участковыми избирательными комиссиями	7885
3	Число бюллетеней, выданных избирателям, проголосовавшим досрочно, в том числе	114
4	в помещении территориальной избирательной комиссии	114
5	Число бюллетеней, выданных избирателям в помещениях для голосования в день голосования	2470
6	Число бюллетеней, выданных избирателям, проголосовавшим вне помещения для голосования в день голосования	35
7	Число погашенных бюллетеней	5380
8	Число бюллетеней, содержащихся в переносных ящиках для голосования	35
9	Число бюллетеней, содержащихся в стационарных ящиках для голосования	2578
10	Число недействительных бюллетеней	170
11	Число действительных бюллетеней	2443
12	Число утраченных бюллетеней	0
13	Число бюллетеней, не учтенных при получении	0
Фамилии, имена, отчества, внесенных в избирательный бюллетень зарегистрированных кандидатов		Число голосов избирателей, поданных за каждого зарегистрированного кандидата
14	Гречанинова Екатерина Александровна	379
15	Заичкин Александр Григорьевич	34
16	Карякин Александр Анатольевич	155
17	Ларионов Константин Николаевич	240
18	Одиночников Александр Владимирович	1349
19	Сенченко Игорь Александрович	39
20	Чернышов Юрий Владимирович	32
21	Против всех кандидатов	215

Число избирателей, принявших участие в голосовании
абсолютное: 2613, в процентах: 24,80%

В соответствии со статьей 62 Закона Калужской области «О выборах в органы местного самоуправления в Калужской области» территориальная избирательная комиссия Ленинского округа г.Калуги решила считать Одиночникова Александра Владимировича избранным депутатом Городской Думы города Калуги по избирательному округу № 7

Председатель избирательной комиссии Новиков В.В.
Зам.председателя Володин С.О.
Секретарь Ивлева А.М.
Члены комиссии: Герасимова И.В.Демина И.В. Дорошенко И.Ю.Дубовик В.Т.Зотова А.А.Зуева Ю.С. Калинина Н.Ф.Лоханова Т.В.Макаренкова Т.И.Птушкина О.Л.Яшина О.В.
М.П. Протокол подписан 15 сентября 2015 года

Выборы депутатов Городской Думы города Калуги 13 сентября 2015 года
ПРОТОКОЛ № 1 территориальной избирательной комиссии Ленинского округа г.Калуги о результатах выборов по одномандатному избирательному округу №8

Число участковых избирательных комиссий в соответствующем округе 6

Число поступивших протоколов № 1 участковых избирательных комиссий об итогах голосования на основании которых составлен данный протокол 6

Число избирательных участков, итоги голосования по которым были признаны недействительными 0

Суммарное число избирателей, внесенных в списки избирателей на момент окончания голосования на избирательных участках, итоги голосования по которым были признаны недействительными 0

1	Число избирателей, внесенных в список избирателей на момент окончания голосования	10886
2	Число бюллетеней, полученных участковыми избирательными комиссиями	7890
3	Число бюллетеней, выданных избирателям, проголосовавшим досрочно, в том числе	104
4	в помещении территориальной избирательной комиссии	104
5	Число бюллетеней, выданных избирателям в помещениях для голосования в день голосования	2943
6	Число бюллетеней, выданных избирателям, проголосовавшим вне помещения для голосования в день голосования	44
7	Число погашенных бюллетеней	4903
8	Число бюллетеней, содержащихся в переносных ящиках для голосования	44
9	Число бюллетеней, содержащихся в стационарных ящиках для голосования	3045
10	Число недействительных бюллетеней	173
11	Число действительных бюллетеней	2916
12	Число утраченных бюллетеней	0
13	Число бюллетеней, не учтенных при получении	0
Фамилии, имена, отчества, внесенных в избирательный бюллетень зарегистрированных кандидатов		Число голосов избирателей, поданных за каждого зарегистрированного кандидата
14	Болтунов Сергей Иванович	517
15	Васюков Сергей Анатольевич	237
16	Галегова Кристина Геннадьевна	169
17	Кокоулин Илья Юрьевич	131
18	Сапожников Виктор Владимирович	180
19	Ставиская Марина Владимировна	1280
20	Черноморский Владимир Николаевич	150
21	Против всех кандидатов	252

Число избирателей, принявших участие в голосовании
абсолютное: 3089
в процентах: 28,38%

В соответствии со статьей 62 Закона Калужской области «О выборах в органы местного самоуправления в Калужской области» территориальная избирательная комиссия Ленинского округа г.Калуги решила считать Ставискую Марину Владимировну избранным депутатом Городской Думы города Калуги по избирательному округу № 8

Председатель окружной избирательной комиссии Новиков В.В.
Зам.председателя Володин С.О.
Секретарь Ивлева А.М.
Член Герасимова И.В.Демина И.В.Дорошенко И.Ю.Дубовик В.Т. Зотова А.А. Зуева Ю.С.Калинина Н.Ф. Лоханова Т.В.Макаренкова Т.И. Птушкина О.Л.Яшина О.В.
М.П. Протокол подписан 15 сентября 2015 года

Выборы депутатов Городской Думы города Калуги 13 сентября 2015 года
ПРОТОКОЛ № 1 территориальной избирательной комиссии Ленинского округа г.Калуги о результатах выборов по одномандатному избирательному округу № 9

Число участковых избирательных комиссий в соответствующем округе 10

Число поступивших протоколов № 1 участковых избирательных комиссий об итогах голосования на основании которых составлен данный протокол 10

Число избирательных участков, итоги голосования по которым были признаны недействительными 0

Суммарное число избирателей, внесенных в списки избирателей на момент окончания голосования на избирательных участках, итоги голосования по которым были признаны недействительными 0

1	Число избирателей, внесенных в список избирателей на момент окончания голосования	14293
2	Число бюллетеней, полученных участковыми избирательными комиссиями	10350
3	Число бюллетеней, выданных избирателям, проголосовавшим досрочно, в том числе	174
4	в помещении территориальной избирательной комиссии	174
5	Число бюллетеней, выданных избирателям в помещениях для голосования в день голосования	3709
6	Число бюллетеней, выданных избирателям, проголосовавшим вне помещения для голосования в день голосования	176
7	Число погашенных бюллетеней	6465
8	Число бюллетеней, содержащихся в переносных ящиках для голосования	176
9	Число бюллетеней, содержащихся в стационарных ящиках для голосования	3879
10	Число недействительных бюллетеней	201
11	Число действительных бюллетеней	3854
12	Число утраченных бюллетеней	0
13	Число бюллетеней, не учтенных при получении	0
Фамилии, имена, отчества, внесенных в избирательный бюллетень зарегистрированных кандидатов		Число голосов избирателей, поданных за каждого зарегистрированного кандидата
14	Золотин Игорь Юрьевич	860
15	Капитонова Эльвира Рафаиловна	1981
16	Мыльников Андрей Евгеньевич	462
17	Нечипоренко Андрей Васильевич	104
18	Против всех кандидатов	447

Число избирателей, принявших участие в голосовании
абсолютное: 4055 в процентах: 28,37%

В соответствии со статьей 62 Закона Калужской области «О выборах в органы местного самоуправления в Калужской области» территориальная избирательная комиссия Ленинского округа г.Калуги решила считать Капитонову Эльвиру Рафаиловну избранным депутатом Городской Думы города Калуги по избирательному округу № 9

Председатель избирательной комиссии Новиков В.В.
Зам.председателя Володин С.О.
Секретарь Ивлева А.М.
Члены комиссии: Герасимова И.В.Демина И.В.Дорошенко И.Ю.Дубовик В.Т.Зотова А.А.Зуева Ю.С. Калинина Н.Ф.Лоханова Т.В.Макаренкова Т.И.Птушкина О.Л.Яшина О.В.
М.П. Протокол подписан 15 сентября 2015 года

Выборы депутатов Городской Думы города Калуги 13 сентября 2015 года
ПРОТОКОЛ №1 территориальной избирательной комиссии Октябрьского округа г.Калуги о результатах выборов по одномандатному избирательному округу № 18

Число участковых избирательных комиссий в соответствующем округе 6

Число поступивших протоколов №1 участковых избирательных комиссий об итогах голосования на основании которых составлен данный протокол 6

Число избирательных участков, итоги голосования по которым были признаны недействительными 0

Суммарное число избирателей, внесенных в списки избирателей на момент окончания голосования на избирательных участках, итоги голосования по которым были признаны недействительными 0

1	Число избирателей, внесенных в список избирателей на момент окончания голосования	11895
2	Число бюллетеней, полученных участковыми избирательными комиссиями	8500
3	Число бюллетеней, выданных избирателям, проголосовавшим досрочно, в том числе	119
4	в помещении территориальной избирательной комиссии	119
5	Число бюллетеней, выданных избирателям в помещениях для голосования в день голосования	2590
6	Число бюллетеней, выданных избирателям, проголосовавшим вне помещения для голосования в день голосования	43
7	Число погашенных бюллетеней	5867
8	Число бюллетеней, содержащихся в переносных ящиках для голосования	43
9	Число бюллетеней, содержащихся в стационарных ящиках для голосования	2668
10	Число недействительных бюллетеней	147
11	Число действительных бюллетеней	2564
12	Число утраченных бюллетеней	0
13	Число бюллетеней, не учтенных при получении	0
Фамилии, имена, отчества, внесенных в избирательный бюллетень зарегистрированных кандидатов		Число голосов избирателей, поданных за каждого зарегистрированного кандидата
14	Абакумова Ольга Витальевна	593
15	Антипин Андрей Владимирович	24
16	Гудков Илья Викторович	167
17	Демин Антон Сергеевич	141
18	Денисова Татьяна Геннадьевна	192
19	Козлов Олег Львович	264
20	Парамонова Елена Анатольевна	104
21	Титков Юрий Константинович	595
22	Трухачев Дмитрий Викторович	316
23	Против всех кандидатов	168

Число избирателей, принявших участие в голосовании
абсолютное: 2711, в процентах: 22,79%

В соответствии со статьей 62 Закона Калужской области «О выборах в органы местного самоуправления в Калужской области» территориальная избирательная комиссия Октябрьского округа г.Калуги решила считать Титкова Юрия Константиновича избранным депутатом Городской Думы города Калуги по одномандатному избирательному округу № 18

Председатель избирательной комиссии Алехина И.А.
Зам.председателя Воронина Л.С.
Секретарь Ершова Р.Б.
Члены комиссии: Войтенко А.В., Горбатенков О.А., Грибанская И.А., Каганова В.И., Колесникова В.С., Кривошеин И.А., Лукьянчикова В.И., Соломонов Ю.В., Степанова Г.Д., Ходин М.В., Шевченко З.С.
М.П. Протокол подписан 15 сентября 2015 года

Выборы депутатов Городской Думы города Калуги 13 сентября 2015 года
ПРОТОКОЛ №1 территориальной избирательной комиссии Октябрьского округа г.Калуги о результатах выборов по одномандатному избирательному округу № 19

Число участковых избирательных комиссий в соответствующем округе 7

Число поступивших протоколов №1 участковых избирательных комиссий об итогах голосования на основании которых составлен данный протокол 7

Число избирательных участков, итоги голосования по которым были признаны недействительными 0

Суммарное число избирателей, внесенных в списки избирателей на момент окончания голосования на избирательных участках, итоги голосования по которым были признаны недействительными 0

1	Число избирателей, внесенных в список избирателей на момент окончания голосования	11280
2	Число бюллетеней, полученных участковыми избирательными комиссиями	8300
3	Число бюллетеней, выданных избирателям, проголосовавшим досрочно, в том числе	121
4	в помещении территориальной избирательной комиссии	121
5	Число бюллетеней, выданных избирателям в помещениях для голосования в день голосования	2549
6	Число бюллетеней, выданных избирателям, проголосовавшим вне помещения для голосования в день голосования	118
7	Число погашенных бюллетеней	5633
8	Число бюллетеней, содержащихся в переносных ящиках для голосования	118
9	Число бюллетеней, содержащихся в стационарных ящиках для голосования	2641
10	Число недействительных бюллетеней	140
11	Число действительных бюллетеней	2619
12	Число утраченных бюллетеней	0
13	Число бюллетеней, не учтенных при получении	0
Фамилии, имена, отчества, внесенных в избирательный бюллетень зарегистрированных кандидатов		Число голосов избирателей, поданных за каждого зарегистрированного кандидата
14	Ланг Марина Александровна	103
15	Моисеенко Кирилл Борисович	391
16	Родин Михаил Михайлович	362
17	Чаплин Сергей Васильевич	1459
18	Против всех кандидатов	304

Число избирателей, принявших участие в голосовании абсолютное: 2759, в процентах:24,46%

В соответствии со статьей 62 Закона Калужской области «О выборах в органы местного самоуправления в Калужской области» территориальная избирательная комиссия Октябрьского округа г.Калуги решила считать Чаплина Сергея Васильевича избранным депутатом Городской Думы города Калуги по одномандатному избирательному округу № 19

Председатель избирательной комиссии Алехина И.А.
Зам.председателя Воронина Л.С.
Секретарь Ершова Р.Б.
Члены комиссии: Войтенко А.В., Горбатенков О.А. Грибанская И.А.Каганова В.И.Колесникова В.С. Кривошеин И.А.Лукьянчикова В.И.Соломонов Ю.В.Степанова Г.Д.Ходин М.В.Шевченко З.С.
М.П. Протокол подписан 15 сентября 2015 года

Выборы депутатов Городской Думы города Калуги 13 сентября 2015 года
ПРОТОКОЛ №1территориальной избирательной комиссии Октябрьского округа г.Калуги о результатах выборов по одномандатному избирательному округу № 20

Число участковых избирательных комиссий в соответствующем округе 6

Число поступивших протоколов №1 участковых избирательных комиссий об итогах голосования на основании которых составлен данный протокол 6

Число избирательных участков, итоги голосования по которым были признаны недействительными 0

Суммарное число избирателей, внесенных в списки избирателей на момент окончания голосования на избирательных участках, итоги голосования по которым были признаны недействительными 0

1	Число избирателей, внесенных в список избирателей на момент окончания голосования	11826
2	Число бюллетеней, полученных участковыми избирательными комиссиями	8600
3	Число бюллетеней, выданных избирателям, проголосовавшим досрочно, в том числе	179
4	в помещении территориальной избирательной комиссии	179
5	Число бюллетеней, выданных избирателям в помещениях для голосования в день голосования	2961
6	Число бюллетеней, выданных избирателям, проголосовавшим вне помещения для голосования в день голосования	41
7	Число погашенных бюллетеней	5598
8	Число бюллетеней, содержащихся в переносных ящиках для голосования	41
9	Число бюллетеней, содержащихся в стационарных ящиках для голосования	3128
10	Число недействительных бюллетеней	174
11	Число действительных бюллетеней	2995
12	Число утраченных бюллетеней	0
13	Число бюллетеней, не учтенных при получении	0
Фамилии, имена, отчества, внесенных в избирательный бюллетень зарегистрированных кандидатов		Число голосов избирателей, поданных за каждого зарегистрированного кандидата
14	Бирин Сергей Петрович	1457
15	Горбунова Ольга Александровна	263
16	Денисов Евгений Михайлович	222
17	Капустина Наталья Юрьевна	364
18	Ступников Сергей Александрович	376
19	Против всех кандидатов	313

Число избирателей, принявших участие в голосовании абсолютное: 3169, в процентах: 26,80%

В соответствии со статьей 62 Закона Калужской области «О выборах в органы местного самоуправления в Калужской области» территориальная избирательная комиссия Октябрьского округа г.Калуги решила считать Бирина Сергея Петровича избранным депутатом Городской Думы города Калуги по одномандатному избирательному округу № 20

Председатель избирательной комиссии Алехина И.А.
Зам.председателя Воронина Л.С.
Секретарь Ершова Р.Б.
Члены комиссии: Войтенко А.В.Горбатенков О.А. Грибанская И.А.Каганова В.И.Колесникова В.С. Кривошеин И.А.Лукьянчикова В.И.Соломонов Ю.В.Степанова Г.Д.Ходин М.В.Шевченко З.С.
М.П. Протокол подписан 15 сентября 2015 года

Выборы депутатов Городской Думы города Калуги 13 сентября 2015 года
ПРОТОКОЛ №1 территориальной избирательной комиссии Октябрьского округа г.Калуги
о результатах выборов по одномандатному избирательному округу № 21

Число участковых избирательных комиссий в соответствующем округе 5

Число поступивших протоколов №1 участковых избирательных комиссий об итогах голосования на основании которых составлен данный протокол 5

Число избирательных участков, итоги голосования по которым были признаны недействительными 0

Суммарное число избирателей, внесенных в списки избирателей на момент окончания голосования на избирательных участках, итоги голосования по которым были признаны недействительными 0

1	Число избирателей, внесенных в список избирателей на момент окончания голосования	11526
2	Число бюллетеней, полученных участковыми избирательными комиссиями	8200
3	Число бюллетеней, выданных избирателям, проголосовавшим досрочно, в том числе	212
4	в помещении территориальной избирательной комиссии	212
5	Число бюллетеней, выданных избирателям в помещениях для голосования в день голосования	2517
6	Число бюллетеней, выданных избирателям, проголосовавшим вне помещения для голосования в день голосования	58
7	Число погашенных бюллетеней	5625
8	Число бюллетеней, содержащихся в переносных ящиках для голосования	58
9	Число бюллетеней, содержащихся в стационарных ящиках для голосования	2658
10	Число недействительных бюллетеней	147
11	Число действительных бюллетеней	2569
12	Число утраченных бюллетеней	0
13	Число бюллетеней, не учтенных при получении	0
Фамилии, имена, отчества, внесенных в избирательный бюллетень зарегистрированных кандидатов		Число голосов избирателей, поданных за каждого зарегистрированного кандидата
14	Витьков Вадим Владимирович	1301
15	Ивлиев Алексей Юрьевич	62
16	Которева Юлия Борисовна	271
17	Лесной Александр Александрович	87
18	Соболев Николай Робертович	322
19	Тюлюкина Ольга Николаевна	268
20	Против всех кандидатов	258

Число избирателей, принявших участие в голосовании абсолютное:2716, в процентах:23,56%

В соответствии со статьей 62 Закона Калужской области «О выборах в органы местного самоуправления в Калужской области» территориальная избирательная комиссия Октябрьского округа г.Калуги решила считать Витькова Вадима Владимировича избранным депутатом Городской Думы города Калуги по одномандатному избирательному округу № 21

Председатель избирательной комиссии Алехина И.А.
Зам.председателя Воронина Л.С.
Секретарь Ершова Р.Б.
Члены комиссии: Войтенко А.В., Горбатенков О.А. , Грибанская И.А., Каганова В.И. , Колесникова В.С. Кривошеин И.А., Лукьянчикова В.И., Соломонов Ю.В. Степанова Г.Д.Ходин М.В.Шевченко З.С.
М.П. Протокол подписан 15 сентября 2015 года

Выборы депутатов Городской Думы города Калуги 13 сентября 2015 года
ПРОТОКОЛ №1 территориальной избирательной комиссии Октябрьского округа г.Калуги
о результатах выборов по одномандатному избирательному округу № 22

Число участковых избирательных комиссий в соответствующем округе 5

Число поступивших протоколов №1 участковых избирательных комиссий об итогах голосования на основании которых составлен данный протокол 5

Число избирательных участков, итоги голосования по которым были признаны недействительными 0

Суммарное число избирателей, внесенных в списки избирателей на момент окончания голосования на избирательных участках, итоги голосования по которым были признаны недействительными 0

1	Число избирателей, внесенных в список избирателей на момент окончания голосования	10589
2	Число бюллетеней, полученных участковыми избирательными комиссиями	7616
3	Число бюллетеней, выданных избирателям, проголосовавшим досрочно, в том числе	403
4	в помещении территориальной избирательной комиссии	403
5	Число бюллетеней, выданных избирателям в помещениях для голосования в день голосования	2383
6	Число бюллетеней, выданных избирателям, проголосовавшим вне помещения для голосования в день голосования	148
7	Число погашенных бюллетеней	5085
8	Число бюллетеней, содержащихся в переносных ящиках для голосования	148
9	Число бюллетеней, содержащихся в стационарных ящиках для голосования	2784
10	Число недействительных бюллетеней	183
11	Число действительных бюллетеней	2749
12	Число утраченных бюллетеней	0
13	Число бюллетеней, не учтенных при получении	0
Фамилии, имена, отчества, внесенных в избирательный бюллетень зарегистрированных кандидатов		Число голосов избирателей, поданных за каждого зарегистрированного кандидата
14	Гребенников Иван Владимирович	275
15	Личман Сергей Николаевич	359
16	Николаев Евгений Олегович	309
17	Пройдин Сергей Николаевич	1471
18	Шелгунова Виктория Александровна	102
19	Против всех кандидатов	233

Число избирателей, принявших участие в голосовании абсолютное: 2932, в процентах: 27,69%

В соответствии со статьей 62 Закона Калужской области «О выборах в органы местного самоуправления в Калужской области» территориальная избирательная комиссия Октябрьского округа г.Калуги решила считать Пройдина Сергея Николаевича избранным депутатом Городской Думы города Калуги по одномандатному избирательному округу № 22

Председатель избирательной комиссии Алехина И.А.
Зам.председателя Воронина Л.С.
Секретарь Ершова Р.Б.
Члены комиссии: Войтенко А.В. Горбатенков О.А. Грибанская И.А.Каганова В.И.Колесникова В.С. Кривошеин И.А.Лукьянчикова В.И.Соломонов Ю.В.Степанова Г.Д.Ходин М.В.Шевченко З.С.
М.П. Протокол подписан 15 сентября 2015 года

Выборы депутатов Городской Думы города Калуги 13 сентября 2015 года
ПРОТОКОЛ №1 территориальной избирательной комиссии Октябрьского округа г.Калуги
о результатах выборов по одномандатному избирательному округу № 23

Число участковых избирательных комиссий в соответствующем округе 10

Число поступивших протоколов №1 участковых избирательных комиссий об итогах голосования на основании которых составлен данный протокол 10

Число избирательных участков, итоги голосования по которым были признаны недействительными 0

Суммарное число избирателей, внесенных в списки избирателей на момент окончания голосования на избирательных участках, итоги голосования по которым были признаны недействительными 0

1	Число избирателей, внесенных в список избирателей на момент окончания голосования	12053
2	Число бюллетеней, полученных участковыми избирательными комиссиями	9100
3	Число бюллетеней, выданных избирателям, проголосовавшим досрочно, в том числе	98
4	в помещении территориальной избирательной комиссии	98
5	Число бюллетеней, выданных избирателям в помещениях для голосования в день голосования	3267
6	Число бюллетеней, выданных избирателям, проголосовавшим вне помещения для голосования в день голосования	300
7	Число погашенных бюллетеней	5533
8	Число бюллетеней, содержащихся в переносных ящиках для голосования	300
9	Число бюллетеней, содержащихся в стационарных ящиках для голосования	3353
10	Число недействительных бюллетеней	181
11	Число действительных бюллетеней	3472
12	Число утраченных бюллетеней	0
13	Число бюллетеней, не учтенных при получении	0
Фамилии, имена, отчества, внесенных в избирательный бюллетень зарегистрированных кандидатов		Число голосов избирателей, поданных за каждого зарегистрированного кандидата
14	Алиев Саттар Ибош оглы	119
15	Бурмистров Иван Александрович	709
16	Кукаев Максим Николаевич	406
17	Мартынова Светлана Павловна	1184
18	Трохин Алексей Николаевич	822
19	Против всех кандидатов	232

Число избирателей, принявших участие в голосовании
абсолютное: 3653
в процентах: 30,31%

В соответствии со статьей 62 Закона Калужской области «О выборах в органы местного самоуправления в Калужской области» территориальная избирательная комиссия Октябрьского округа г.Калуги решила считать Мартынову Светлану Павловну избранным депутатом Городской Думы города Калуги по одномандатному избирательному округу № 23

Председатель избирательной комиссии Алехина И.А.
Зам.председателя Воронина Л.С.
Секретарь Ершова Р.Б.
Члены комиссии: Войтенко А.В.Горбатенков О.А.Грибанская И.А.Каганова В.И.Колесникова В.С. Кривошеин И.А.Лукьянчикова В.И.Соломонов Ю.В.Степанова Г.Д.Ходин М.В.Шевченко З.С.
М.П. Протокол подписан 15 сентября 2015 года

Выборы депутатов Городской Думы города Калуги 13 сентября 2015 года
ПРОТОКОЛ №1 территориальной избирательной комиссии
Октябрьского округа г.Калуги о результатах выборов по одномандатному избирательному округу № 24

Число участковых избирательных комиссий в соответствующем округе 6

Число поступивших протоколов №1 участковых избирательных комиссий об итогах голосования на основании которых составлен данный протокол 6

Число избирательных участков, итоги голосования по которым были признаны недействительными 0

Суммарное число избирателей, внесенных в списки избирателей на момент окончания голосования на избирательных участках, итоги голосования по которым были признаны недействительными 0

1	Число избирателей, внесенных в список избирателей на момент окончания голосования	11525
2	Число бюллетеней, полученных участковыми избирательными комиссиями	8300
3	Число бюллетеней, выданных избирателям, проголосовавшим досрочно, в том числе	148
4	в помещении территориальной избирательной комиссии	148
5	Число бюллетеней, выданных избирателям в помещениях для голосования в день голосования	2688
6	Число бюллетеней, выданных избирателям, проголосовавшим вне помещения для голосования в день голосования	25
7	Число погашенных бюллетеней	5587
8	Число бюллетеней, содержащихся в переносных ящиках для голосования	25
9	Число бюллетеней, содержащихся в стационарных ящиках для голосования	2836
10	Число недействительных бюллетеней	163
11	Число действительных бюллетеней	2698
12	Число утраченных бюллетеней	0
13	Число бюллетеней, не учтенных при получении	0
Фамилии, имена, отчества, внесенных в избирательный бюллетень зарегистрированных кандидатов		Число голосов избирателей, поданных за каждого зарегистрированного кандидата
14	Гражданов Егор Владимирович	291
15	Квасов Александр Сергеевич	288
16	Колесников Алексей Николаевич	922
17	Ловчиков Алексей Владимирович	195
18	Титов Валерий Дмитриевич	828
19	Против всех кандидатов	174

Число избирателей, принявших участие в голосовании
абсолютное: 2861, в процентах: 24,82%

В соответствии со статьей 62 Закона Калужской области «О выборах в органы местного самоуправления в Калужской области» территориальная избирательная комиссия Октябрьского округа г.Калуги решила считать Колесникова Алексея Николаевича избранным депутатом Городской Думы города Калуги по одномандатному избирательному округу № 24

Председатель избирательной комиссии Алехина И.А.
Зам.председателя Воронина Л.С.
Секретарь Ершова Р.Б.
Члены комиссии: Войтенко А.В., Горбатенков О.А. , Грибанская И.А., Каганова В.И., Колесникова В.С. Кривошеин И.А.Лукьянчикова В.И.Соломонов Ю.В.Степанова Г.Д.Ходин М.В.Шевченко З.С.
М.П. Протокол подписан 15 сентября 2015 года

Выборы депутатов Городской Думы города Калуги 13 сентября 2015 года
ПРОТОКОЛ №1 территориальной избирательной комиссии Октябрьского округа г.Калуги
о результатах выборов по одномандатному избирательному округу № 25

Число участковых избирательных комиссий в соответствующем округе 6

Число поступивших протоколов №1 участковых избирательных комиссий об итогах голосования на основании которых составлен данный протокол 6

Число избирательных участков, итоги голосования по которым были признаны недействительными 0

Суммарное число избирателей, внесенных в списки избирателей на момент окончания голосования на избирательных участках, итоги голосования по которым были признаны недействительными 0

1	Число избирателей, внесенных в список избирателей на момент окончания голосования	12175
2	Число бюллетеней, полученных участковыми избирательными комиссиями	8800
3	Число бюллетеней, выданных избирателям, проголосовавшим досрочно, в том числе	115
4	в помещении территориальной избирательной комиссии	115
5	Число бюллетеней, выданных избирателям в помещениях для голосования в день голосования	2662
6	Число бюллетеней, выданных избирателям, проголосовавшим вне помещения для голосования в день голосования	32
7	Число погашенных бюллетеней	6106
8	Число бюллетеней, содержащихся в переносных ящиках для голосования	32
9	Число бюллетеней, содержащихся в стационарных ящиках для голосования	2762
10	Число недействительных бюллетеней	153
11	Число действительных бюллетеней	2641
12	Число утраченных бюллетеней	0
13	Число бюллетеней, не учтенных при получении	0
Фамилии, имена, отчества, внесенных в избирательный бюллетень зарегистрированных кандидатов		Число голосов избирателей, поданных за каждого зарегистрированного кандидата
14	Каменецкий Сергей Леонидович	282
15	Макаров Андрей Николаевич	1443
16	Силаев Александр Геннадьевич	202
17	Тарасенков Виктор Григорьевич	463
18	Шорохов Евгений Анатольевич	95
19	Против всех кандидатов	156

Число избирателей, принявших участие в голосовании абсолютное: 2794, в процентах:22,95%

В соответствии со статьей 62 Закона Калужской области «О выборах в органы местного самоуправления в Калужской области» территориальная избирательная комиссия Октябрьского округа г.Калуги решила считать Макарова Андрея Николаевича избранным депутатом Городской Думы города Калуги по одномандатному избирательному округу № 25

Председатель избирательной комиссии Алехина И.А.
Зам.председателя Воронина Л.С.
Секретарь Ершова Р.Б.
Члены комиссии: Войтенко А.В. Горбатенков О.А. Грибанская И.А.Каганова В.И.Колесникова В.С. Кривошеин И.А.Лукьянчикова В.И.Соломонов Ю.В.Степанова Г.Д.Ходин М.В.Шевченко З.С.

М.П. Протокол подписан 15 сентября 2015 года

ТЕРРИТОРИАЛЬНАЯ ИЗБИРАТЕЛЬНАЯ КОМИССИЯ
МОСКОВСКОГО ОКРУГА Г.КАЛУГИ
РЕШЕНИЕ

15 сентября 2015 года № 33/8

О признании зарегистрированного кандидата Борсука Виктора Васильевича избранным депутатом Городской Думы города Калуги по избирательному округу № 17

В соответствии со статьей 62 Закона Калужской области «О выборах в органы местного самоуправления в Калужской области» и на основании протокола № 1 территориальной избирательной комиссии Московского округа г.Калуги о результатах выборов депутатов Городской Думы города Калуги по одномандатному избирательному округу № 17, территориальная избирательная комиссия Московского округа г.Калуги, исполняющая обязанности окружной избирательной комиссии № 17, РЕШИЛА:

1. Признать зарегистрированного кандидата Борсука Виктора Васильевича избранным депутатом Городской Думы города Калуги по одномандатному избирательному округу № 17.

2. Опубликовать настоящее решение в газете «Калужская Неделя» и разместить на официальном сайте Городской Управы города Калуги в сети «Интернет».

Председатель избирательной комиссии Г.В.Пашкевич
Секретарь избирательной комиссии Е.А.Шумейко

ТЕРРИТОРИАЛЬНАЯ ИЗБИРАТЕЛЬНАЯ КОМИССИЯ
МОСКОВСКОГО ОКРУГА Г.КАЛУГИ
РЕШЕНИЕ

15 сентября 2015 года № 33/4

О признании зарегистрированного кандидата Сотскова Константина Валерьевича избранным депутатом Городской Думы города Калуги по одномандатному избирательному округу № 13

В соответствии со статьей 62 Закона Калужской области «О выборах в органы местного самоуправления в Калужской области» и на основании протокола № 1 территориальной избирательной комиссии Московского округа г.Калуги о результатах выборов депутатов Городской Думы города Калуги по одномандатному избирательному округу № 13, территориальная избирательная комиссия Московского округа г.Калуги, исполняющая обязанности окружной избирательной комиссии № 13, РЕШИЛА:

1. Признать зарегистрированного кандидата Сотскова Константина Валерьевича избранным депутатом Городской Думы города Калуги по одномандатному избирательному округу № 13.

2. Опубликовать настоящее решение в газете «Калужская Неделя» и разместить на официальном сайте Городской Управы города Калуги в сети «Интернет».

Председатель избирательной комиссии Г.В.Пашкевич.
Секретарь избирательной комиссии Е.А.Шумейко.

ТЕРРИТОРИАЛЬНАЯ ИЗБИРАТЕЛЬНАЯ КОМИССИЯ
МОСКОВСКОГО ОКРУГА Г.КАЛУГИ
РЕШЕНИЕ

15 сентября 2015 года № 33/7

О признании зарегистрированного кандидата Смоловика Андрея Евгеньевича избранным депутатом Городской Думы города Калуги по одномандатному избирательному округу № 16

В соответствии со статьей 62 Закона Калужской области «О выборах в органы местного самоуправления в Калужской области» и на основании протокола № 1 территориальной избирательной комиссии Московского округа г.Калуги о результатах выборов депутатов Городской Думы города Калуги по одномандатному избирательному округу № 16, территориальная избирательная комиссия Московского округа г.Калуги, исполняющая обязанности окружной избирательной комиссии № 16, РЕШИЛА:

1. Признать зарегистрированного кандидата Смоловика Андрея Евгеньевича избранным депутатом Городской Думы города Калуги по одномандатному избирательному округу № 16.

2. Опубликовать настоящее решение в газете «Калужская Неделя» и разместить на официальном сайте Городской Управы города Калуги в сети «Интернет».

Председатель избирательной комиссии Г.В.Пашкевич
Секретарь избирательной комиссии Е.А.Шумейко

ТЕРРИТОРИАЛЬНАЯ ИЗБИРАТЕЛЬНАЯ КОМИССИЯ
МОСКОВСКОГО ОКРУГА Г.КАЛУГИ
РЕШЕНИЕ

15 сентября 2015 года № 33/2

О признании зарегистрированного кандидата Смирнова Михаила Николаевича избранным депутатом Городской Думы города Калуги по одномандатному избирательному округу № 11

В соответствии со статьей 62 Закона Калужской области «О выборах в органы местного самоуправления в Калужской области» и на основании протокола № 1 территориальной избирательной комиссии Московского округа г.Калуги о результатах выборов депутатов Городской Думы города Калуги по одномандатному избирательному округу № 11, территориальная избирательная комиссия Московского округа г.Калуги, исполняющая обязанности окружной избирательной комиссии № 11, РЕШИЛА:

1. Признать зарегистрированного кандидата Смирнова Михаила Николаевича избранным депутатом Городской Думы города Калуги по одномандатному избирательному округу № 11.

2. Опубликовать настоящее решение в газете «Калужская Неделя» и разместить на официальном сайте Городской Управы города Калуги в сети «Интернет».

Председатель избирательной комиссии Г.В.Пашкевич
Секретарь избирательной комиссии Е.А.Шумейко

ТЕРРИТОРИАЛЬНАЯ ИЗБИРАТЕЛЬНАЯ КОМИССИЯ
МОСКОВСКОГО ОКРУГА Г.КАЛУГИ
РЕШЕНИЕ

15 сентября 2015 года № 33/5

О признании зарегистрированного кандидата Окунева Александра Эдисоновича избранным депутатом Городской Думы города Калуги по одномандатному избирательному округу № 14

В соответствии со статьей 62 Закона Калужской области «О выборах в органы местного самоуправления в Калужской области» и на основании протокола № 1 территориальной избирательной комиссии Московского округа г.Калуги о результатах выборов депутатов Городской Думы города Калуги по одномандатному избирательному округу № 14, территориальная избирательная комиссия Московского округа г.Калуги, исполняющая обязанности окружной избирательной комиссии № 14, РЕШИЛА:

1. Признать зарегистрированного кандидата Окунева Александра Эдисоновича избранным депутатом Городской Думы города Калуги по одномандатному избирательному округу № 14.

2. Опубликовать настоящее решение в газете «Калужская Неделя» и разместить на официальном сайте Городской Управы города Калуги в сети «Интернет».

Председатель избирательной комиссии Г.В.Пашкевич.
Секретарь избирательной комиссии Е.А.Шумейко.

ТЕРРИТОРИАЛЬНАЯ ИЗБИРАТЕЛЬНАЯ КОМИССИЯ
МОСКОВСКОГО ОКРУГА Г.КАЛУГИ
РЕШЕНИЕ

15 сентября 2015 года № 33/6

О признании зарегистрированного кандидата Павлова Сергея Владимировича избранным депутатом Городской Думы города Калуги по одномандатному избирательному округу № 15

В соответствии со статьей 62 Закона Калужской области «О выборах в органы местного самоуправления в Калужской области» и на основании протокола № 1 территориальной избирательной комиссии Московского округа г.Калуги о результатах выборов депутатов Городской Думы города Калуги по одномандатному избирательному округу № 15, территориальная избирательная комиссия Московского округа г.Калуги, исполняющая обязанности окружной избирательной комиссии № 15, РЕШИЛА:

1. Признать зарегистрированного кандидата Павлова Сергея Владимировича избранным депутатом Городской Думы города Калуги по одномандатному избирательному округу № 15.

2. Опубликовать настоящее решение в газете «Калужская Неделя» и разместить на официальном сайте Городской Управы города Калуги в сети «Интернет».

Председатель избирательной комиссии Г.В.Пашкевич.
Секретарь избирательной комиссии Е.А.Шумейко.

ТЕРРИТОРИАЛЬНАЯ ИЗБИРАТЕЛЬНАЯ КОМИССИЯ
МОСКОВСКОГО ОКРУГА Г.КАЛУГИ
РЕШЕНИЕ

15 сентября 2015 года № 33/3

О признании зарегистрированного кандидата Линкова Андрея Анатольевича избранным депутатом Городской Думы города Калуги по одномандатному избирательному округу № 12

В соответствии со статьей 62 Закона Калужской области «О выборах в органы местного самоуправления в Калужской области» и на основании протокола № 1 территориальной избирательной комиссии Московского округа г.Калуги о результатах выборов депутатов Городской Думы города Калуги по одномандатному избирательному округу № 12, территориальная избирательная комиссия Московского округа г.Калуги, исполняющая обязанности окружной избирательной комиссии № 12, РЕШИЛА:

1. Признать зарегистрированного кандидата Линкова Андрея Анатольевича избранным депутатом Городской Думы города Калуги по одномандатному избирательному округу № 12.

2. Опубликовать настоящее решение в газете «Калужская Неделя» и разместить на официальном сайте Городской Управы города Калуги в сети «Интернет».

Председатель избирательной комиссии Г.В.Пашкевич
Секретарь избирательной комиссии Е.А.Шумейко

ТЕРРИТОРИАЛЬНАЯ ИЗБИРАТЕЛЬНАЯ КОМИССИЯ
МОСКОВСКОГО ОКРУГА Г.КАЛУГИ
РЕШЕНИЕ

15 сентября 2015 года № 33/1

О признании зарегистрированного кандидата Коняхиной Татьяны Ивановны избранным депутатом Городской Думы города Калуги по одномандатному избирательному округу № 10

В соответствии со статьей 62 Закона Калужской области «О выборах в органы местного самоуправления в Калужской области» и на основании протокола № 1 территориальной избирательной комиссии Московского округа г.Калуги о результатах выборов депутатов Городской Думы города Калуги по одномандатному избирательному округу № 10, территориальная избирательная комиссия Московского округа г.Калуги, исполняющая обязанности окружной избирательной комиссии № 10, РЕШИЛА:

1. Признать зарегистрированного кандидата Коняхину Татьяну Ивановну избранным депутатом Городской Думы города Калуги по одномандатному избирательному округу № 10.

2. Опубликовать настоящее решение в газете «Калужская Неделя» и разместить на официальном сайте Городской Управы города Калуги в сети «Интернет».

Председатель избирательной комиссии Г.В.Пашкевич.
Секретарь избирательной комиссии Е.А.Шумейко.

ИЗБИРАТЕЛЬНАЯ КОМИССИЯ МУНИЦИПАЛЬНОГО ОБРАЗОВАНИЯ «ГОРОД КАЛУГА»
РЕШЕНИЕ

«18» сентября 2015 года № 205/49-VI

О передаче вакантных мандатов депутатов Городской Думы города Калуги по единому избирательному округу зарегистрированным кандидатам из списка кандидатов, выдвинутого Местным отделением Всероссийской политической партии «ЕДИНАЯ РОССИЯ» города Калуги

В соответствии с пунктом 8 статьи 64 и пунктом 2 статьи 65 Закона Калужской области «О выборах в органы местного самоуправления в Калужской области», Избирательная комиссия муниципального образования «Город Калуга» РЕШИЛА:

1. Считать вакантными депутатские мандаты зарегистрированных кандидатов в депутаты Городской Думы города Калуги по единому избирательному округу, избранных в составе списка кандидатов, выдвинутого Местным отделением Всероссийской политической партии «ЕДИНАЯ РОССИЯ» города Калуги:

1.2Любимова Николая Викторовича (общемуниципальная часть, номер в списке 1);

1.3Алмазова Николая Иванович (общемуниципальная часть, номер в списке 2);

1.4Дроздовой Татьяны Николаевны (общемуниципальная часть, номер в списке 3);

2. Передать вакантные депутатские мандаты, зарегистрированным кандидатам в депутаты Городской Думы города Калуги по единому избирательному округу из списка кандидатов, выдвинутого Местным отделение Всероссийской политической партии «ЕДИНАЯ РОССИЯ» города Калуги:

2.1Т орубарову Дмитрию Владимировичу (территориальная группа № 10, номер в группе 1);

2.2 Романову Ивану Александровичу (территориальная группа № 8, номер в группе 1);

2.3 Каменаровичу Евгению Михайловичу (территориальная группа № 17, номер в группе 1).

3. Направить данное решение уполномоченному представителю избирательного объединения.

4. Опубликовать настоящее решение в газете «Калужская неделя» и разместить на сайте в сети «Интернет».

Председатель избирательной комиссии М.И. ГУБАНОВ.
Секретарь избирательной комиссии К.Н. ИКОННИКОВ.

ИЗБИРАТЕЛЬНАЯ КОМИССИЯ МУНИЦИПАЛЬНОГО ОБРАЗОВАНИЯ «ГОРОД КАЛУГА»
РЕШЕНИЕ

«18» сентября 2015 года № 204/49-VI

О передаче вакантного мандата депутата Городской Думы города Калуги по единому избирательному округу зарегистрированному кандидату из списка кандидатов, выдвинутого Калужским отделением Политической партии ЛДПР

В соответствии с пунктом 8 статьи 64 и пунктом 2 статьи 65 Закона Калужской области «О выборах в органы местного самоуправления в Калужской области», Избирательная комиссия муниципального образования «Город Калуга» РЕШИЛА:

1. Считать вакантным депутатский мандат зарегистрированного кандидата в депутаты Городской Думы города Калуги по единому избирательному округу Жириновского Владимира Вольфовича (общемуниципальная часть, № 1 в списке), избранного в составе списка кандидатов, выдвинутого Калужским отделением Политической партии ЛДПР.

2. Передать вакантный депутатский мандат, зарегистрированному кандидату в депутаты Городской Думы города Калуги по единому избирательному округу Курганову Денису Олеговичу (общемуниципальная часть, № 2 в списке) из списка кандидатов, выдвинутого Калужским региональным отделением Политической партии ЛДПР.

3. Направить данное решение уполномоченному представителю избирательного объединения.

Опубликовать настоящее решение в газете «Калужская неделя» и разместить на сайте в сети «Интернет».

Председатель избирательной комиссии М.И. Губанов.
Секретарь избирательной комиссии К.Н. Иконников.

ИЗБИРАТЕЛЬНАЯ КОМИССИЯ МУНИЦИПАЛЬНОГО ОБРАЗОВАНИЯ «ГОРОД КАЛУГА»
РЕШЕНИЕ

«18» сентября 2015 года № 203/49-VI

О передаче вакантного мандата депутата Городской Думы города Калуги по единому избирательному округу зарегистрированному кандидату из списка кандидатов, выдвинутого Калужским городским отделением политической партии «КОММУНИСТИЧЕСКАЯ ПАРТИЯ РОССИЙСКОЙ ФЕДЕРАЦИИ»

В соответствии с пунктом 8 статьи 64 и пунктом 2 статьи 65 Закона Калужской области «О выборах в органы местного самоуправления в Калужской области», Избирательная комиссия муниципального образования «Город Калуга» РЕШИЛА:

1. Считать вакантным депутатский мандат зарегистрированного кандидата в депутаты Городской Думы города Калуги по единому избирательному округу Костиной Марины Васильевны (общемуниципальная часть, № 1 в списке), избранного в составе списка кандидатов, выдвинутого Калужским городским отделением политической партии «КОММУНИСТИЧЕСКАЯ ПАРТИЯ РОССИЙСКОЙ ФЕДЕРАЦИИ».

2. Передать вакантный депутатский мандат, зарегистрированному кандидату в депутаты Городской Думы города Калуги по единому избирательному округу Ломаковой Татьяне Николаевне (территориальная группа № 1) из списка кандидатов, выдвинутого Калужским городским отделением политической партии «КОММУНИСТИЧЕСКАЯ ПАРТИЯ РОССИЙСКОЙ ФЕДЕРАЦИИ».

3. Направить данное решение уполномоченному представителю избирательного объединения.

4. Опубликовать настоящее решение в газете «Калужская неделя» и разместить на сайте в сети «Интернет».

Председатель избирательной комиссии М.И. Губанов.
Секретарь избирательной комиссии К.Н. Иконников.

ИЗБИРАТЕЛЬНАЯ КОМИССИЯ МУНИЦИПАЛЬНОГО ОБРАЗОВАНИЯ «ГОРОД КАЛУГА»
РЕШЕНИЕ

«18» сентября 2015 года № 202/49-VI

О внесении изменений и дополнений в решение Избирательной комиссии муниципального образования «Город Калуга» от 17.09.2015 г. № 201/48-VI «О результатах выборов депутатов Городской Думы города Калуги по единому избирательному округу»

На основании статьи 70 Федерального закона «Об основных гарантиях избирательных прав и права на участие в референдуме граждан Российской Федерации» и в соответствии со статьями 64, 65 Закона Калужской области «О выборах в органы местного самоуправления в Калужской области», Избирательная комиссия муниципального образования «Город Калуга» РЕШИЛА:

1. Внести в решение Избирательной комиссии муниципального образования «Город Калуга» от 17.09.2015 г. № 201/48-VI «О результатах выборов депутатов Городской Думы города Калуги по единому избирательному округу» изменения и дополнения, изложив Приложение № 1 и Приложение № 2 в новой редакции (прилагается).

2. Опубликовать настоящее решение в газете «Калужская неделя» и разместить на сайте в сети «Интернет».

3. Контроль за исполнением настоящего решения возложить на председателя избирательной комиссии М.И. Губанова.

Председатель избирательной комиссии М.И. Губанов
Секретарь избирательной комиссии К.Н. Иконников

Приложение № 1
к решению Избирательной комиссии муниципального образования «Город Калуга»
от 17.09.2015 г. № 202/49-VI

Распределение депутатских мандатов по единому избирательному округу между списками кандидатов, допущенных к распределению

№ п/п	Наименования избирательного объединения	Число голосов избирателей, поданных за список кандидатов	Количество депутатских мандатов
1	Местное отделение Всероссийской политической партии «ЕДИНАЯ РОССИЯ» города Калуги	32 701	6
2	Калужское городское отделение политической партии «КОММУНИСТИЧЕСКАЯ ПАРТИЯ РОССИЙСКОЙ ФЕДЕРАЦИИ»	9 116	2
3	Калужское региональное отделение Политической партии ЛДПР	9 069	1
4	Региональное отделение Политической партии СПРАВЕДЛИВАЯ РОССИЯ в Калужской области	8 120	1

Распределение депутатских мандатов между территориальными группами списка кандидатов, допущенного к распределению депутатских мандатов

1. Местное отделение Всероссийской политической партии «ЕДИНАЯ РОССИЯ» города Калуги

Номер территориальной группы	Количество голосов	Очередность в списке	Количество мандатов
№ 9	1 947	1	1
№ 3	1 635	2	1
№ 1	1 521	3	1
№ 10	1 507	4	-
№ 8	1 503	5	-
№ 17	1 461	6	-
№ 11	1 431	7	-
№ 4	1 417	8	-
№ 23	1 408	9	-
№ 22	1 354	10	-
№ 15	1 315	11	-
№ 14	1 312	12	-
№ 6	1 220	13	-
№ 20	1 220	14	-
№ 2	1 219	15	-
№ 25	1 209	16	-
№ 12	1 200	17	-
№ 21	1 180	18	-
№ 5	1 177	19	-
№ 19	1 150	20	-
№ 7	1 080	21	-
№ 18	1 071	22	-
№ 13	1 064	23	-
№ 24	1 062	24	-
№ 16	1 038	25	-

2. Калужское городское отделение политической партии «КОММУНИСТИЧЕСКАЯ ПАРТИЯ РОССИЙСКОЙ ФЕДЕРАЦИИ»

Номер территориальной группы	Количество голосов	Очередность в списке	Количество мандатов
№ 1	527	1	-
№ 3	453	2	-
№ 15	448	3	-
№ 14	447	4	-
№ 9	437	5	-
№ 23	434	6	-
№ 20	428	7	-
№ 5	418	8	-
№ 16	402	9	-
№ 12	402	10	-
№ 4	393	11	-
№ 6	384	12	-
№ 17	362	13	-
№ 10	354	14	-
№ 19	347	15	-
№ 18	319	16	-
№ 8	313	17	-
№ 7	306	18	-
№ 2	301	19	-
№ 22	295	20	-
№ 25	288	21	-
№ 13	284	22	-
№ 11	268	23	-
№ 24	253	24	-
№ 21	253	25	-

3. Калужское региональное отделение Политической партии ЛДПР

№ территориальной группы	Количество голосов	Очередность в списке	Количество мандатов
№ 23	634	1	-
№ 9	546	2	-
№ 17	485	3	-
№ 25	434	4	-
№ 3	390	5	-
№ 10	383	6	-
№ 5	371	7	-
№ 2	353	8	-
№ 21	349	9	-
№ 8	347	10	-
№ 7	345	11	-
№ 19	344	12	-
№ 15	343	13	-
№ 18	339	14	-
№ 4	338	15	-
№ 11	335	16	-
№ 22	332	17	-
№ 14	327	18	-
№ 20	316	19	-
№ 1	302	20	-
№ 6	302	21	-
№ 12	302	22	-
№ 13	301	23	-
№ 16	284	24	-
№ 24	267	25	-

4. Региональное отделение Политической партии СПРАВЕДЛИВАЯ РОССИЯ в Калужской области

№ территориальной группы	Количество голосов	Очередность в списке	Количество мандатов
№ 16	612	1	-
№ 23	433	2	-
№ 15	414	3	-
№ 20	413	4	-
№ 4	394	5	-
№ 5	387	6	-
№ 17	359	7	-
№ 3	356	8	-
№ 1	341	9	-
№ 6	333	10	-
№ 9	325	11	-
№ 21	317	12	-
№ 13	294	13	-
№ 18	291	14	-
№ 7	288	15	-
№ 14	280	16	-
№ 2	276	17	-
№ 25	274	18	-
№ 8	271	19	-
№ 19	269	20	-
№ 10	266	21	-
№ 24	247	22	-
№ 11	235	23	-
№ 22	223	24	-
№ 12	222	25	-

Приложение № 2 к решению Избирательной комиссии муниципального образования «Город Калуга»от 17.09.2015 г. № 202/49-VI

Кандидаты, избранные депутатами Городской Думы города Калуги по единому избирательному округу

По списку кандидатов, выдвинутому Местным отделением Всероссийской политической партии «ЕДИНАЯ РОССИЯ» города Калуги

1. Любимов Николай Викторович (общемуниципальная часть, номер в списке 1).
2. Алмазов Николай Иванович (общемуниципальная часть, номер в списке 2).
3. Дроздова Татьяна Николаевна (общемуниципальная часть, номер в списке 3).
4. Казацкий Яков Александрович (территориальная группа № 9, номер в группе 1).
5. Платов Максим Юрьевич (территориальная группа № 3, номер в группе 1).
6. Сахарчук Владислав Сергеевич (территориальная группа № 1, номер в группе 1).

По списку кандидатов, выдвинутому Калужским городским отделением политической партии «КОММУНИСТИЧЕСКАЯ ПАРТИЯ РОССИЙСКОЙ ФЕДЕРАЦИИ»

1. Костина Марина Васильевна (общемуниципальная часть, номер в списке 1).
2. Жарков Виталий Анатольевич (общемуниципальная часть, номер в списке 2).

По списку кандидатов, выдвинутому Калужским региональным отделением Политической партии ЛДПР

1. Жириновский Владимир Вольфович (общемуниципальная часть, номер в списке 1).

По списку кандидатов, выдвинутому Региональным отделением Политической партии СПРАВЕДЛИВАЯ РОССИЯ в Калужской области

1. Гришин Виктор Алексеевич (общемуниципальная часть, номер в списке 2).

ИЗБИРАТЕЛЬНАЯ КОМИССИЯ МУНИЦИПАЛЬНОГО ОБРАЗОВАНИЯ «ГОРОД КАЛУГА»
РЕШЕНИЕ

«17» сентября 2015 года № 201/48-VI

О результатах выборов депутатов Городской Думы города Калуги по единому избирательному округу

На основании протокола Избирательной комиссии муниципального образования «Город Калуга» о результатах выборов по единому избирательному округу от 17 сентября 2015 года и в соответствии со статьей 64 Закона Калужской области «О выборах в органы местного самоуправления в Калужской области», Избирательная комиссия муниципального образования «Город Калуга»РЕШИЛА:

1. Признать выборы депутатов Городской Думы города Калуги по единому избирательному округу состоявшимися, результаты выборов действительными.

2. Распределить депутатские мандаты по единому избирательному округу между списками кандидатов, допущенных к распределению депутатских мандатов. (Приложение № 1).

3. Признать избранными депутатами Городской Думы города Калуги по единому избирательному округу (Приложение № 2).

4. Опубликовать настоящее решение в газете «Калужская неделя» и разместить на сайте в сети «Интернет».

5. Контроль за исполнением настоящего решения возложить на председателя избирательной комиссии М.И. Губанова.

Председатель избирательной комиссии М.И. Губанов
Секретарь избирательной комиссии К.Н. Иконников

Приложение № 1 к решению Избирательной комиссии муниципального образования «Город Калуга» от «17» сентября 2015 г. № 201/48-VI

Распределение депутатских мандатов по единому избирательному округу между списками кандидатов, допущенных к распределению

№ п/п	Наименования избирательного объединения	Число голосов избирателей, поданных за список кандидатов	Количество депутатских мандатов
1	Местное отделение Всероссийской политической партии «ЕДИНАЯ РОССИЯ» города Калуги	32 701	7
2	Калужское городское отделение политической партии «КОММУНИСТИЧЕСКАЯ ПАРТИЯ РОССИЙСКОЙ ФЕДЕРАЦИИ»	9 116	1

3	Калужское региональное отделение Политической партии ЛДПР	9 069	1
4	Региональное отделение Политической партии СПРАВЕДЛИВАЯ РОССИЯ в Калужской области	8 120	1

Распределение депутатских мандатов между территориальными группами списка кандидатов, допущенного к распределению депутатских мандатов
Местное отделение Всероссийской политической партии «ЕДИНАЯ РОССИЯ» города Калуги

Номер территориальной группы	Количество голосов	Очередность в списке	Количество мандатов
№ 9	1 947	1	1
№ 3	1 635	2	1
№ 1	1 521	3	1
№ 10	1 507	4	1
№ 8	1 503	5	-
№ 17	1 461	6	-
№ 11	1 431	7	-
№ 4	1 417	8	-
№ 23	1 408	9	-
№ 22	1 354	10	-
№ 15	1 315	11	-
№ 14	1 312	12	-
№ 6	1 220	13	-
№ 20	1 220	14	-
№ 2	1 219	15	-
№ 25	1 209	16	-
№ 12	1 200	17	-
№ 21	1 180	18	-
№ 5	1 177	19	-
№ 19	1 150	20	-
№ 7	1 080	21	-
№ 18	1 071	22	-
№ 13	1 064	23	-
№ 24	1 062	24	-
№ 16	1 038	25	-

Приложение № 2 к решению Избирательной комиссии муниципального образования «Город Калуга» от «17» сентября 2015 г. № 201/48-VI

Кандидаты, избранные депутатами Городской Думы города Калуги по единому избирательному округу По списку кандидатов, выдвинутому Местным отделением Всероссийской политической партии «ЕДИНАЯ РОССИЯ» города Калуги

1. Любимов Николай Викторович (общемуниципальная часть, номер в списке 1).
2. Алмазов Николай Иванович (общемуниципальная часть, номер в списке 2).
3. Дроздова Татьяна Николаевна (общемуниципальная часть, номер в списке 3).
4. Казацкий Яков Александрович (территориальная группа № 9, номер в группе 1).
5. Платов Максим Юрьевич (территориальная группа № 3, номер в группе 1).
6. Сахарчук Владислав Сергеевич (территориальная группа № 1, номер в группе 1).
7. Торубаров Дмитрий Владимирович (территориальная группа № 10, номер в группе 1).

По списку кандидатов, выдвинутому Калужским городским отделением политической партии «КОММУНИСТИЧЕСКАЯ ПАРТИЯ РОССИЙСКОЙ ФЕДЕРАЦИИ»

1. Костина Марина Васильевна (общемуниципальная часть, номер в списке 1).

По списку кандидатов, выдвинутому Калужским региональным отделением Политической партии ЛДПР

1. Жириновский Владимир Вольфович (общемуниципальная часть, номер в списке 1).

По списку кандидатов, выдвинутому Региональным отделением Политической партии СПРАВЕДЛИВАЯ РОССИЯ в Калужской области

1. Гришин Виктор Алексеевич (общемуниципальная часть, номер в списке 2).

ИЗБИРАТЕЛЬНАЯ КОМИССИЯ МУНИЦИПАЛЬНОГО ОБРАЗОВАНИЯ «ГОРОД КАЛУГА»
РЕШЕНИЕ

«17» сентября 2015 года № 199/48-VI

Об исключении депутата Городской Думы города Калуги из списка кандидатов по единому избирательному округу, выдвинутого Региональным отделением Политической партии СПРАВЕДЛИВАЯ РОССИЯ в Калужской области, допущенного к распределению депутатских мандатов

В соответствии с пунктом 6 статьи 64 Закона Калужской области «О выборах в органы местного самоуправления в Калужской области», Избирательная комиссия муниципального образования «Город Калуга» РЕШИЛА:

1. Исключить Смоловика Андрея Евгеньевича из списка кандидатов по единому избирательному округу, выдвинутого Региональным отделением Политической партии СПРАВЕДЛИВАЯ РОССИЯ в Калужской области, допущенного к распределению депутатских мандатов в связи с его избранием депутатом Городской Думы города Калуги по одномандатному избирательному округу № 16.
2. Направить данное решение уполномоченному представителю избирательного объединения.
3. Опубликовать настоящее решение в газете «Калужская неделя» и разместить на сайте в сети «Интернет».
4. Контроль за исполнением настоящего решения возложить на заместителя председателя избирательной комиссии Н.С. Солдатова.

Председатель избирательной комиссии М.И. Губанов
Секретарь избирательной комиссии К.Н. Иконников

ИЗБИРАТЕЛЬНАЯ КОМИССИЯ МУНИЦИПАЛЬНОГО ОБРАЗОВАНИЯ «ГОРОД КАЛУГА»
РЕШЕНИЕ

«17» сентября 2015 года № 200/48-VI

Об исключении депутатов Городской Думы города Калуги из списка кандидатов по единому избирательному округу, выдвинутого Местным отделением Всероссийской политической партии «ЕДИНАЯ РОССИЯ» города Калуги, допущенного к распределению депутатских мандатов

В соответствии с пунктом 6 статьи 64 Закона Калужской области «О выборах в органы местного самоуправления в Калужской области», Избирательная комиссия муниципального образования «Город Калуга» РЕШИЛА:

1. Исключить из списка кандидатов по единому избирательному округу, выдвинутого Местным отделением Всероссийской политической партии «ЕДИНАЯ РОССИЯ» города Калуги, допущенного к распределению депутатских мандатов:

1. 1. Смирнова Михаила Николаевича в связи с его избранием депутатом Городской Думы города Калуги по одномандатному избирательному округу № 11;

1.2. Макарова Андрея Николаевича в связи с его избранием депутатом Городской Думы города Калуги по одномандатному избирательному округу № 25.

2. Направить данное решение уполномоченному представителю избирательного объединения.
3. Опубликовать настоящее решение в газете «Калужская неделя» и разместить на сайте в сети «Интернет».
4.Контроль за исполнением настоящего решения возложить на заместителя председателя избирательной комиссии Н.С. Солдатова.

Председатель избирательной комиссии М.И. Губанов.
Секретарь избирательной комиссии К.Н. Иконников.

Официальный сайт Городской Управы города Калуги -
www.kaluga-gov.ru

ТЕРРИТОРИАЛЬНАЯ ИЗБИРАТЕЛЬНАЯ КОМИССИЯ
ОКТЯБРЬСКОГО ОКРУГА ГОРОДА КАЛУГИ, ИСПОЛНЯЮЩАЯ ПОЛНОМОЧИЯ ОКРУЖНЫХ ИЗБИРАТЕЛЬНЫХ КОМИССИЙ № 18-25
РЕШЕНИЕ

«15 » сентября 2015 г. № 31-1

О результатах выборов депутатов Городской Думы г. Калуги по одномандатному по избирательному округу № 18

В соответствии со статьей 62 Закона Калужской области «О выборах в органы местного самоуправления в Калужской области» и протокола территориальной избирательной комиссии, исполняющей обязанности окружной избирательной комиссии № 18-25, о результатах выборов депутатов Городской Думы города Калуги по избирательному округу № 18, территориальная избирательная комиссия РЕШИЛА:

Считать Титкова Юрия Константиновича избранным депутатом Городской Думы города Калуги по одномандатному избирательному округу № 18.

Председатель комиссии И.А. Алехина.
Секретарь комиссии Р.Б. Ершова.

ТЕРРИТОРИАЛЬНАЯ ИЗБИРАТЕЛЬНАЯ КОМИССИЯ
ОКТЯБРЬСКОГО ОКРУГА ГОРОДА КАЛУГИ, ИСПОЛНЯЮЩАЯ ПОЛНОМОЧИЯ ОКРУЖНЫХ ИЗБИРАТЕЛЬНЫХ КОМИССИЙ № 18-25
РЕШЕНИЕ

« 15 » сентября 2015 г. № 31-2

О результатах выборов депутатов Городской Думы г. Калуги по избирательному округу № 19

В соответствии со статьей 62 Закона Калужской области «О выборах в органы местного самоуправления в Калужской области» и протокола территориальной избирательной комиссии, исполняющей обязанности окружной избирательной комиссии № 18-25, о результатах выборов депутатов Городской Думы города Калуги по одномандатному избирательному округу № 19, территориальная избирательная комиссия РЕШИЛА:

1. Считать Чаплина Сергея Васильевича избранным депутатом Городской Думы города Калуги по одномандатному избирательному округу № 19.
2. Настоящее решение опубликовать в газете «Калужская неделя».

Председатель комиссии И.А. Алехина.
Секретарь комиссии Р.Б. Ершова.

ТЕРРИТОРИАЛЬНАЯ ИЗБИРАТЕЛЬНАЯ КОМИССИЯ
ОКТЯБРЬСКОГО ОКРУГА ГОРОДА КАЛУГИ, ИСПОЛНЯЮЩАЯ ПОЛНОМОЧИЯ ОКРУЖНЫХ ИЗБИРАТЕЛЬНЫХ КОМИССИЙ № 18-25
РЕШЕНИЕ

«15» сентября 2015 г. № 31-3

О результатах выборов депутатов Городской Думы г. Калуги по одномандатному избирательному округу № 20

В соответствии со статьей 62 Закона Калужской области «О выборах в органы местного самоуправления в Калужской области» и протокола территориальной избирательной комиссии, исполняющей обязанности окружной избирательной комиссии № 18-25, о результатах выборов депутатов Городской Думы города Калуги по одномандатному избирательному округу № 20, территориальная избирательная комиссия РЕШИЛА:

1. Считать Бирина Сергея Петровича избранным депутатом Городской Думы города Калуги по одномандатному избирательному округу № 20.
2. Настоящее решение опубликовать в газете «Калужская неделя».

Председатель комиссии И.А.Алехина.
Секретарь комиссии Р.Б. Ершова.

ТЕРРИТОРИАЛЬНАЯ ИЗБИРАТЕЛЬНАЯ КОМИССИЯ
ОКТЯБРЬСКОГО ОКРУГА ГОРОДА КАЛУГИ, ИСПОЛНЯЮЩАЯ ПОЛНОМОЧИЯ ОКРУЖНЫХ ИЗБИРАТЕЛЬНЫХ КОМИССИЙ № 18-25
РЕШЕНИЕ

«15» сентября 2015 г. № 31-4

О результатах выборов депутатов Городской Думы г. Калуги по одномандатному избирательному округу № 21

В соответствии со статьей 62 Закона Калужской области «О выборах в органы местного самоуправления в Калужской области» и протокола территориальной избирательной комиссии, исполняющей обязанности окружной избирательной комиссии № 18-25, о результатах выборов депутатов Городской Думы города Калуги по одномандатному избирательному округу № 21, территориальная избирательная комиссия РЕШИЛА:

1. Считать Витькова Вадима Владимировича избранным депутатом Городской Думы города Калуги по одномандатному избирательному округу № 21.
2. Настоящее решение опубликовать в газете «Калужская неделя».

Председатель комиссии И.А. Алехина.
Секретарь комиссии Р.Б. Ершова.

ТЕРРИТОРИАЛЬНАЯ ИЗБИРАТЕЛЬНАЯ КОМИССИЯ
ОКТЯБРЬСКОГО ОКРУГА ГОРОДА КАЛУГИ, ИСПОЛНЯЮЩАЯ ПОЛНОМОЧИЯ ОКРУЖНЫХ ИЗБИРАТЕЛЬНЫХ КОМИССИЙ № 18-25
РЕШЕНИЕ

«15» сентября 2015 г. № 31-5

О результатах выборов депутатов Городской Думы г. Калуги по Одномандатному избирательному округу № 22

В соответствии со статьей 62 Закона Калужской области «О выборах в органы местного самоуправления в Калужской области» и протокола территориальной избирательной комиссии, исполняющей обязанности окружной избирательной комиссии № 18-25, о результатах выборов депутатов Городской Думы города Калуги по одномандатному избирательному округу № 22, территориальная избирательная комиссия РЕШИЛА:

1. Считать Пройдина Сергея Николаевича избранным депутатом Городской Думы города Калуги по одномандатному избирательному округу № 22.
2. Настоящее решение опубликовать в газете «Калужская неделя».

Председатель комиссии И.А. Алехина.
Секретарь комиссии Р.Б. Ершова.

ТЕРРИТОРИАЛЬНАЯ ИЗБИРАТЕЛЬНАЯ КОМИССИЯ
ОКТЯБРЬСКОГО ОКРУГА ГОРОДА КАЛУГИ, ИСПОЛНЯЮЩАЯ ПОЛНОМОЧИЯ ОКРУЖНЫХ ИЗБИРАТЕЛЬНЫХ КОМИССИЙ № 18-25
РЕШЕНИЕ

«15» сентября 2015 г. № 31-5

О результатах выборов депутатов Городской Думы г. Калуги по Одномандатному избирательному округу № 23

В соответствии со статьей 62 Закона Калужской области «О выборах в органы местного самоуправления в Калужской области» и протокола территориальной избирательной комиссии, исполняющей обязанности окружной избирательной комиссии № 18-25, о результатах выборов депутатов Городской Думы города Калуги по одномандатному избирательному округу № 23, территориальная избирательная комиссия РЕШИЛА:

1. Считать Мартынову Светлану Павловну избранным депутатом Городской Думы города Калуги по одномандатному избирательному округу № 23.

2. Настоящее решение опубликовать в газете «Калужская неделя».

Председатель комиссии И.А. Алехина
Секретарь комиссии Р.Б. Ершова

ТЕРРИТОРИАЛЬНАЯ ИЗБИРАТЕЛЬНАЯ КОМИССИЯ
ОКТЯБРЬСКОГО ОКРУГА ГОРОДА КАЛУГИ, ИСПОЛНЯЮЩАЯ ПОЛНОМОЧИЯ ОКРУЖНЫХ ИЗБИРАТЕЛЬНЫХ КОМИССИЙ № 18-25
РЕШЕНИЕ

«15» октября 2015 г. № 31-7

О результатах выборов депутатов Городской Думы г. Калуги по одномандатному избирательному округу № 24

В соответствии со статьей 62 Закона Калужской области «О выборах в органы местного самоуправления в Калужской области» и протокола территориальной избирательной комиссии, исполняющей обязанности окружной избирательной комиссии № 18-25, о результатах выборов депутатов Городской Думы города Калуги по одномандатному избирательному округу № 24, территориальная избирательная комиссия РЕШИЛА:

1. Считать Колесникова Алексея Николаевича избранным депутатом Городской Думы города Калуги по одномандатному избирательному округу № 24.

2. Настоящее решение опубликовать в газете «Калужская неделя».

Председатель комиссии И.А. Алехина.
Секретарь комиссии Р.Б. Ершова.

ТЕРРИТОРИАЛЬНАЯ ИЗБИРАТЕЛЬНАЯ КОМИССИЯ
ОКТЯБРЬСКОГО ОКРУГА ГОРОДА КАЛУГИ, ИСПОЛНЯЮЩАЯ ПОЛНОМОЧИЯ ОКРУЖНЫХ ИЗБИРАТЕЛЬНЫХ КОМИССИЙ № 18-25
РЕШЕНИЕ

«15» сентября 2015 г. № 31-8

О результатах выборов депутатов Городской Думы г. Калуги по одномандатному избирательному округу № 25

В соответствии со статьей 62 Закона Калужской области «О выборах в органы местного самоуправления в Калужской области» и протокола территориальной избирательной комиссии, исполняющей обязанности окружной избирательной комиссии № 18-25, о результатах выборов депутатов Городской Думы города Калуги по одномандатному избирательному округу № 25, территориальная избирательная комиссия РЕШИЛА:

1. Считать Макарова Андрея Николаевича избранным депутатом Городской Думы города Калуги по одномандатному избирательному округу № 25.

2. Настоящее решение опубликовать в газете «Калужская неделя».

Председатель комиссии И.А. Алехина.
Секретарь комиссии Р.Б. Ершова.

«Выборы депутатов Городской Думы города Калуги 13 сентября 2015 года»
СВОДНАЯ ТАБЛИЦА №1 «территориальной избирательной комиссии Октябрьского округа г.Калуги о результатах выборов по одномандатному избирательному округу № 18»

Число участковых избирательных комиссий в соответствующем округе 6

Число поступивших протоколов № 1 участковых избирательных комиссий об итогах голосования, на основании которых составлен протокол территориальной избирательной комиссии о результатах выборов 6

Данные протоколов участковых избирательных комиссий		УИК №1101	УИК №1102	УИК №1103	УИК №1104	УИК №1106	УИК №1107	Итого
1	Число избирателей, внесенных в список избирателей на момент окончания голосования	2400	2074	1381	2087	1996	1957	11895
2	Число бюллетеней, полученных участковыми избирательными комиссиями	1700	1500	1000	1500	1400	1400	8500
3	Число бюллетеней, выданных избирателям, проголосовавшим досрочно, в том числе	22	31	12	24	12	18	119
4	в помещении территориальной избирательной комиссии	22	31	12	24	12	18	119
5	Число бюллетеней, выданных избирателям в помещениях для голосования в день голосования	664	519	289	413	357	348	2590
6	Число бюллетеней, выданных избирателям, проголосовавшим вне помещения для голосования в день голосования	19	5	2	1	13	3	43
7	Число погашенных бюллетеней	1017	976	709	1086	1030	1049	5867
8	Число бюллетеней, содержащихся в переносных ящиках для голосования	19	5	2	1	13	3	43
9	Число бюллетеней, содержащихся в стационарных ящиках для голосования	664	550	298	437	354	365	2668
10	Число недействительных бюллетеней	28	25	14	25	27	28	147
11	Число действительных бюллетеней	655	530	286	413	340	340	2564
12	Число утраченных бюллетеней	0	0	0	0	0	0	0
13	Число бюллетеней, не учтенных при получении	0	0	0	0	0	0	0
Фамилии, имена, отчества, внесенных в избирательный бюллетень зарегистрированных кандидатов		Число голосов избирателей, поданных за каждого зарегистрированного кандидата						
14	Абакумова Ольга Витальевна	177	174	56	86	47	53	593
15	Антипин Андрей Владимирович	6	1	0	11	1	5	24
16	Гудков Илья Викторович	38	15	21	41	29	23	167
17	Демин Антон Сергеевич	41	26	18	17	17	22	141
18	Денисова Татьяна Геннадьевна	47	42	35	25	13	30	192
19	Козлов Олег Львович	50	51	35	46	40	42	264
20	Парамонова Елена Анатольевна	18	11	12	24	20	19	104
21	Титков Юрий Константинович	159	119	72	98	89	58	595
22	Трухачев Дмитрий Викторович	87	69	29	27	60	44	316
23	Против всех кандидатов	32	22	8	38	24	44	168

Председатель избирательной комиссии Алехина И.А.
Зам.председателя Воронина Л.С., секретарь Ершова Р.Б.
Члены комиссии: Войтенко А.В. Горбатенков О.А. Грибанская И.А. Каганова В.И. Колесникова В.С. Кривошеин И.А. Лукьянчикова В.И. Соломонов Ю.В. Степанова Г.Д. Ходин М.В. Шевченко З.С.
МП Сводная таблица составлена 15 сентября 2015 года

«Выборы депутатов Городской Думы города Калуги 13 сентября 2015 года»
СВОДНАЯ ТАБЛИЦА «территориальной избирательной комиссии Октябрьского округа г.Калуги о результатах выборов по одномандатному избирательному округу № 19»

Число участковых избирательных комиссий в соответствующем округе 7

Число поступивших протоколов №1 участковых избирательных комиссий об итогах голосования, на основании которых составлен протокол территориальной избирательной комиссии о результатах выборов 7

Данные протоколов участковых избирательных комиссий		УИК №1105	УИК №1108	УИК №1109	УИК №1110	УИК №1111	УИК №1112	УИК №1113	Итого
1	Число избирателей, внесенных в список избирателей на момент окончания голосования	1939	2423	2372	1287	1307	1292	660	11280
2	Число бюллетеней, полученных участковыми избирательными комиссиями	1400	1700	1700	1000	1000	1000	500	8300
3	Число бюллетеней, выданных избирателям, проголосовавшим досрочно, в том числе	16	13	31	24	9	21	7	121
4	в помещении территориальной избирательной комиссии	16	13	31	24	9	21	7	121
5	Число бюллетеней, выданных избирателям в помещениях для голосования в день голосования	473	508	464	243	307	329	225	2549
6	Число бюллетеней, выданных избирателям, проголосовавшим вне помещения для голосования в день голосования	12	31	33	10	13	12	7	118
7	Число погашенных бюллетеней	915	1161	1203	747	680	659	268	5633
8	Число бюллетеней, содержащихся в переносных ящиках для голосования	12	31	33	10	13	12	7	118
9	Число бюллетеней, содержащихся в стационарных ящиках для голосования	489	509	495	267	315	349	217	2641
10	Число недействительных бюллетеней	25	32	22	11	17	23	10	140
11	Число действительных бюллетеней	476	508	506	266	311	338	214	2619
12	Число утраченных бюллетеней	0	0	0	0	0	0	0	0
13	Число бюллетеней, не учтенных при получении	0	0	0	0	0	0	0	0
Фамилии, имена, отчества, внесенных в избирательный бюллетень зарегистрированных кандидатов		Число голосов избирателей, поданных за каждого зарегистрированного кандидата							
14	Ланг Марина Александровна	22	15	15	13	17	14	7	103
15	Моисеенко Кирилл Борисович	59	74	76	42	58	55	27	391
16	Родин Михаил Михайлович	58	62	74	32	54	57	25	362
17	Чаплин Сергей Васильевич	278	281	274	157	156	181	132	1459
18	Против всех кандидатов	59	76	67	22	26	31	23	304

Председатель избирательной комиссии Алехина И.А.
Зам.председателя Воронина Л.С., секретарь Ершова Р.Б.
Члены комиссии: Войтенко А.В. Горбатенков О.А. Грибанская И.А. Каганова В.И. Колесникова В.С. Кривошеин И.А. Лукьянчикова В.И. Соломонов Ю.В. Степанова Г.Д. Ходин М.В. Шевченко З.С.
МП Сводная таблица составлена 15 сентября 2015 года

«Выборы депутатов Городской Думы города Калуги 13 сентября 2015 года»
СВОДНАЯ ТАБЛИЦА №1 «территориальной избирательной комиссии Октябрьского округа г.Калуги о результатах выборов по одномандатному избирательному округу № 20»

Число участковых избирательных комиссий в соответствующем округе 6

Число поступивших протоколов №1 участковых избирательных комиссий об итогах голосования, на основании которых составлен протокол территориальной избирательной комиссии о результатах выборов 6

Данные протоколов участковых избирательных комиссий		УИК №1114	УИК №1115	УИК №1116	УИК №1117	УИК №1118	УИК №1119	Итого
1	Число избирателей, внесенных в список избирателей на момент окончания голосования	1908	2057	1807	1940	1887	2227	11826
2	Число бюллетеней, полученных участковыми избирательными комиссиями	1400	1500	1300	1400	1400	1600	8600
3	Число бюллетеней, выданных избирателям, проголосовавшим досрочно, в том числе	30	36	28	32	26	27	179
4	в помещении территориальной избирательной комиссии	30	36	28	32	26	27	179
5	Число бюллетеней, выданных избирателям в помещениях для голосования в день голосования	470	539	497	507	485	463	2961
6	Число бюллетеней, выданных избирателям, проголосовавшим вне помещения для голосования в день голосования	2	4	5	8	10	12	41
7	Число погашенных бюллетеней	928	957	798	885	905	1125	5598
8	Число бюллетеней, содержащихся в переносных ящиках для голосования	2	4	5	8	10	12	41
9	Число бюллетеней, содержащихся в стационарных ящиках для голосования	498	574	525	531	510	490	3128
10	Число недействительных бюллетеней	17	60	19	14	21	43	174
11	Число действительных бюллетеней	483	518	511	525	499	459	2995
12	Число утраченных бюллетеней	0	0	0	0	0	0	0
13	Число бюллетеней, не учтенных при получении	0	0	0	0	0	0	0
Фамилии, имена, отчества, внесенных в избирательный бюллетень зарегистрированных кандидатов		Число голосов избирателей, поданных за каждого зарегистрированного кандидата						
14	Бирин Сергей Петрович	240	250	261	257	241	208	1457
15	Горбунова Ольга Александровна	40	48	42	45	40	48	263
16	Денисов Евгений Михайлович	37	31	31	44	35	44	222
17	Капустина Наталья Юрьевна	59	70	65	61	52	57	364
18	Ступников Сергей Александрович	56	73	61	62	73	51	376
19	Против всех кандидатов	51	46	51	56	58	51	313

Председатель избирательной комиссии Алехина И.А.
Зам.председателя Воронина Л.С., секретарь Ершова Р.Б.
Члены комиссии: Войтенко А.В. Горбатенков О.А. Грибанская И.А. Каганова В.И. Колесникова В.С. Кривошеин И.А. Лукьянчикова В.И. Соломонов Ю.В. Степанова Г.Д. Ходин М.В. Шевченко З.С.
МП Сводная таблица составлена 15 сентября 2015 года

Официальный сайт Городской Управы города Калуги -
www.kaluga-gov.ru

«Выборы депутатов Городской Думы города Калуги 13 сентября 2015 года»
СВОДНАЯ ТАБЛИЦА №1»территориальной избирательной комиссии Октябрьского округа г.Калуги о результатах выборов по одномандатному избирательному округу № 21»

Число участковых избирательных комиссий в соответствующем округе 5

Число поступивших протоколов №1 участковых избирательных комиссий об итогах голосования, на основании которых составлен протокол территориальной избирательной комиссии о результатах выборов 5

Данные протоколов участковых избирательных комиссий		УИК №1120	УИК №1121	УИК №1122	УИК №1123	УИК №1125	Итого
1	Число избирателей, внесенных в список избирателей на момент окончания голосования	2182	2119	2115	2249	2861	11526
2	Число бюллетеней, полученных участковыми избирательными комиссиями	1600	1500	1500	1600	2000	8200
3	Число бюллетеней, выданных избирателям, проголосовавшим досрочно, в том числе	29	31	43	63	46	212
4	в помещении территориальной избирательной комиссии	29	31	43	63	46	212
5	Число бюллетеней, выданных избирателям в помещениях для голосования в день голосования	381	388	418	621	709	2517
6	Число бюллетеней, выданных избирателям, проголосовавшим вне помещения для голосования в день голосования	12	3	12	8	23	58
7	Число погашенных бюллетеней	1207	1109	1070	971	1268	5625
8	Число бюллетеней, содержащихся в переносных ящиках для голосования	12	3	12	8	23	58
9	Число бюллетеней, содержащихся в стационарных ящиках для голосования	408	418	461	662	709	2658
10	Число недействительных бюллетеней	22	22	31	36	36	147
11	Число действительных бюллетеней	398	399	442	634	696	2569
12	Число утраченных бюллетеней	0	0	0	0	0	0
13	Число бюллетеней, не учтенных при получении	0	0	0	0	0	0
Фамилии, имена, отчества, внесенных в избирательный бюллетень зарегистрированных кандидатов		Число голосов избирателей, поданных за каждого зарегистрированного кандидата					
14	Витьков Вадим Владимирович	182	225	185	335	374	1301
15	Ивлиев Алексей Юрьевич	10	9	15	17	11	62
16	Которева Юлия Борисовна	49	28	60	53	81	271
17	Лесной Александр Александрович	25	18	12	15	17	87
18	Соболев Николай Робертович	52	39	61	109	61	322
19	Тюлюкина Ольга Николаевна	43	43	61	52	69	268
20	Против всех кандидатов	37	37	48	53	83	258

Председатель избирательной комиссии Алехина И.А.
Зам.председателя Воронина Л.С., секретарь Ершова Р.Б.
Члены комиссии: Войтенко А.В. Горбатенков О.А. Грибанская И.А. Каганова В.И. Колесникова В.С. Кривошеин И.А. Лукьянчикова В.И. Соломонов Ю.В. Степанова Г.Д. Ходин М.В. Шевченко З.С.
МП Сводная таблица составлена 15 сентября 2015 года

«Выборы депутатов Городской Думы города Калуги 13 сентября 2015 года»
СВОДНАЯ ТАБЛИЦА №1 «территориальной избирательной комиссии Октябрьского округа г.Калуги о результатах выборов по одномандатному избирательному округу № 22»

Число участковых избирательных комиссий в соответствующем округе 5

Число поступивших протоколов №1 участковых избирательных комиссий об итогах голосования, на основании которых составлен протокол территориальной избирательной комиссии о результатах выборов 5

Данные протоколов участковых избирательных комиссий		УИК №1124	УИК №1126	УИК №1127	УИК №1128	УИК №1129	Итого
1	Число избирателей, внесенных в список избирателей на момент окончания голосования	2277	256	2474	2457	3125	10589
2	Число бюллетеней, полученных участковыми избирательными комиссиями	1600	216	1800	1800	2200	7616
3	Число бюллетеней, выданных избирателям, проголосовавшим досрочно, в том числе	109	0	92	85	117	403
4	в помещении территориальной избирательной комиссии	109	0	92	85	117	403
5	Число бюллетеней, выданных избирателям в помещениях для голосования в день голосования	458	115	593	532	685	2383
6	Число бюллетеней, выданных избирателям, проголосовавшим вне помещения для голосования в день голосования	28	87	9	20	4	148
7	Число погашенных бюллетеней	1114	14	1198	1248	1511	5085
8	Число бюллетеней, содержащихся в переносных ящиках для голосования	28	87	9	20	4	148
9	Число бюллетеней, содержащихся в стационарных ящиках для голосования	567	115	685	615	802	2784
10	Число недействительных бюллетеней	20	8	39	69	47	183
11	Число действительных бюллетеней	575	194	655	566	759	2749
12	Число утраченных бюллетеней	0	0	0	0	0	0
13	Число бюллетеней, не учтенных при получении	0	0	0	0	0	0
Фамилии, имена, отчества, внесенных в избирательный бюллетень зарегистрированных кандидатов		Число голосов избирателей, поданных за каждого зарегистрированного кандидата					
14	Гребенников Иван Владимирович	60	5	62	64	84	275
15	Личман Сергей Николаевич	71	15	84	77	112	359
16	Николаев Евгений Олегович	46	5	83	88	87	309
17	Пройдин Сергей Николаевич	322	162	334	271	382	1471
18	Шелгунова Виктория Александровна	28	3	21	17	33	102
19	Против всех кандидатов	48	4	71	49	61	233

Председатель избирательной комиссии Алехина И.А.
Зам.председателя Воронина Л.С., секретарь Ершова Р.Б.
Члены комиссии: Войтенко А.В. Горбатенков О.А. Грибанская И.А. Каганова В.И. Колесникова В.С. Кривошеин И.А. Лукьянчикова В.И. Соломонов Ю.В. Степанова Г.Д. Ходин М.В. Шевченко З.С.
МП Сводная таблица составлена 15 сентября 2015 года

«Выборы депутатов Городской Думы города Калуги 13 сентября 2015 года»
СВОДНАЯ ТАБЛИЦА №1 «территориальной избирательной комиссии Октябрьского округа г.Калуги о результатах выборов по одномандатному избирательному округу № 23»

Число участковых избирательных комиссий в соответствующем округе 10

Число поступивших протоколов №1 участковых избирательных комиссий об итогах голосования, на основании которых составлен протокол территориальной избирательной комиссии о результатах выборов 10

Данные протоколов участковых избирательных комиссий		УИК №1130	УИК №1131	УИК №1132	УИК №1133	УИК №1134	УИК №1135
1	Число избирателей, внесенных в список избирателей на момент окончания голосования	2136	1278	1989	2415	1222	512
2	Число бюллетеней, полученных участковыми избирательными комиссиями	1500	1000	1400	1800	1000	400
3	Число бюллетеней, выданных избирателям, проголосовавшим досрочно, в том числе	19	12	14	32	7	1
4	в помещении территориальной избирательной комиссии	19	12	14	32	7	1
5	Число бюллетеней, выданных избирателям в помещениях для голосования в день голосования	572	353	583	694	224	169
6	Число бюллетеней, выданных избирателям, проголосовавшим вне помещения для голосования в день голосования	13	3	7	12	14	2
7	Число погашенных бюллетеней	915	644	810	1094	762	229
8	Число бюллетеней, содержащихся в переносных ящиках для голосования	13	3	7	12	14	2
9	Число бюллетеней, содержащихся в стационарных ящиках для голосования	591	362	597	724	224	170
10	Число недействительных бюллетеней	26	12	34	39	9	8
11	Число действительных бюллетеней	578	353	570	697	229	164
12	Число утраченных бюллетеней	0	0	0	0	0	0
13	Число бюллетеней, не учтенных при получении	0	0	0	0	0	0
Фамилии, имена, отчества, внесенных в избирательный бюллетень зарегистрированных кандидатов		Число голосов избирателей, поданных за каждого зарегистрированного кандидата					
14	Алиев Саттар Ибош оглы	16	7	11	6	4	6
15	Бурмистров Иван Александрович	141	74	107	262	44	31
16	Кукаев Максим Николаевич	76	53	70	88	28	36
17	Мартынова Светлана Павловна	191	117	194	206	98	41
18	Трохин Алексей Николаевич	129	67	137	116	40	38
19	Против всех кандидатов	25	35	51	19	15	12

Председатель избирательной комиссии Алехина И.А.
Зам.председателя Воронина Л.С., секретарь Ершова Р.Б.
Члены комиссии: Войтенко А.В. Горбатенков О.А. Грибанская И.А. Каганова В.И. Колесникова В.С. Кривошеин И.А. Лукьянчикова В.И. Соломонов Ю.В. Степанова Г.Д. Ходин М.В. Шевченко З.С.
МП Сводная таблица составлена 15 сентября 2015 года

«Выборы депутатов Городской Думы города Калуги 13 сентября 2015 года»
СВОДНАЯ ТАБЛИЦА №1 «территориальной избирательной комиссии Октябрьского округа г.Калуги о результатах выборов по одномандатному избирательному округу № 23»

Число участковых избирательных комиссий в соответствующем округе 10

Число поступивших протоколов №1 участковых избирательных комиссий об итогах голосования, на основании которых составлен протокол территориальной избирательной комиссии о результатах выборов 10

Данные протоколов участковых избирательных комиссий		УИК №1148	УИК №1149	УИК №1150	УИК №1151	Итого
1	Число избирателей, внесенных в список избирателей на момент окончания голосования	268	1528	332	373	12053
2	Число бюллетеней, полученных участковыми избирательными комиссиями	250	1100	300	350	9100
3	Число бюллетеней, выданных избирателям, проголосовавшим досрочно, в том числе	0	7	4	2	98
4	в помещении территориальной избирательной комиссии	0	7	4	2	98
5	Число бюллетеней, выданных избирателям в помещениях для голосования в день голосования	16	426	88	142	3267
6	Число бюллетеней, выданных избирателям, проголосовавшим вне помещения для голосования в день голосования	65	87	88	9	300
7	Число погашенных бюллетеней	169	587	124	199	5533
8	Число бюллетеней, содержащихся в переносных ящиках для голосования	65	87	88	9	300
9	Число бюллетеней, содержащихся в стационарных ящиках для голосования	16	433	92	144	3353
10	Число недействительных бюллетеней	0	38	6	9	181
11	Число действительных бюллетеней	81	482	174	144	3472
12	Число утраченных бюллетеней	0	0	0	0	0
13	Число бюллетеней, не учтенных при получении	0	0	0	0	0
Фамилии, имена, отчества, внесенных в избирательный бюллетень зарегистрированных кандидатов		Число голосов избирателей, поданных за каждого зарегистрированного кандидата				
14	Алиев Саттар Ибош оглы	12	24	27	6	119
15	Бурмистров Иван Александрович	9	28	7	6	709
16	Кукаев Максим Николаевич	5	29	7	14	406
17	Мартынова Светлана Павловна	42	149	80	66	1184
18	Трохин Алексей Николаевич	12	212	35	36	822
19	Против всех кандидатов	1	40	18	16	232

Председатель избирательной комиссии Алехина И.А.
Зам.председателя Воронина Л.С., секретарь Ершова Р.Б.
Члены комиссии: Войтенко А.В. Горбатенков О.А. Грибанская И.А. Каганова В.И. Колесникова В.С. Кривошеин И.А. Лукьянчикова В.И. Соломонов Ю.В. Степанова Г.Д. Ходин М.В. Шевченко З.С.
МП Сводная таблица составлена 15 сентября 2015 года

«Выборы депутатов Городской Думы города Калуги 13 сентября 2015 года»
СВОДНАЯ ТАБЛИЦА №1 «территориальной избирательной комиссии Октябрьского округа г.Калуги о результатах выборов по одномандатному избирательному округу № 24»

Число участковых избирательных комиссий в соответствующем округе 6

Число поступивших протоколов №1 участковых избирательных комиссий об итогах голосования, на основании которых составлен протокол территориальной избирательной комиссии о результатах выборов 6

Данные протоколов участковых избирательных комиссий		УИК №1136	УИК №1137	УИК №1138	УИК №1139	УИК №1140	УИК №1141	Итого
1	Число избирателей, внесенных в список избирателей на момент окончания голосования	1946	919	1698	2683	2631	1648	11525
2	Число бюллетеней, полученных участковыми избирательными комиссиями	1400	700	1200	1900	1900	1200	8300
3	Число бюллетеней, выданных избирателям, проголосовавшим досрочно, в том числе	32	10	19	26	40	21	148
4	в помещении территориальной избирательной комиссии	32	10	19	26	40	21	148
5	Число бюллетеней, выданных избирателям в помещениях для голосования в день голосования	496	256	320	582	668	366	2688
6	Число бюллетеней, выданных избирателям, проголосовавшим вне помещения для голосования в день голосования	3	1	2	9	7	3	25
7	Число погашенных бюллетеней	901	443	878	1309	1225	831	5587
8	Число бюллетеней, содержащихся в переносных ящиках для голосования	3	1	2	9	7	3	25
9	Число бюллетеней, содержащихся в стационарных ящиках для голосования	528	266	339	608	708	387	2836
10	Число недействительных бюллетеней	38	14	20	42	29	20	163
11	Число действительных бюллетеней	493	253	321	575	686	370	2698
12	Число утраченных бюллетеней	0	0	0	0	0	0	0
13	Число бюллетеней, не учтенных при получении	0	0	0	0	0	0	0
Фамилии, имена, отчества, внесенных в избирательный бюллетень зарегистрированных кандидатов		Число голосов избирателей, поданных за каждого зарегистрированного кандидата						
14	Гражданов Егор Владимирович	66	41	31	55	55	43	291
15	Квасов Александр Сергеевич	50	26	29	44	86	53	288
16	Колесников Алексей Николаевич	158	70	137	209	234	114	922
17	Ловчиков Алексей Владимирович	28	23	18	39	54	33	195
18	Титов Валерий Дмитриевич	165	71	84	200	205	103	828
19	Против всех кандидатов	26	22	22	28	52	24	174

Председатель избирательной комиссии Алехина И.А.
Зам.председателя Воронина Л.С., секретарь Ершова Р.Б.
Члены комиссии: Войтенко А.В. Горбатенков О.А. Грибанская И.А. Каганова В.И. Колесникова В.С. Кривошеин И.А. Лукьянчикова В.И. Соломонов Ю.В. Степанова Г.Д. Ходин М.В. Шевченко З.С.
МП Сводная таблица составлена 15 сентября 2015 года

«Выборы депутатов Городской Думы города Калуги 13 сентября 2015 года»
СВОДНАЯ ТАБЛИЦА №1 «территориальной избирательной комиссии Октябрьского округа г.Калуги о результатах выборов по одномандатному избирательному округу № 25»

Число участковых избирательных комиссий в соответствующем округе 6

Число поступивших протоколов №1 участковых избирательных комиссий об итогах голосования, на основании которых составлен протокол территориальной избирательной комиссии о результатах выборов 6

Данные протоколов участковых избирательных комиссий		УИК №1142	УИК №1143	УИК №1144	УИК №1145	УИК №1146	УИК №1147	Итого
1	Число избирателей, внесенных в список избирателей на момент окончания голосования	2083	1087	2517	2239	2073	2176	12175
2	Число бюллетеней, полученных участковыми избирательными комиссиями	1500	800	1800	1600	1500	1600	8800
3	Число бюллетеней, выданных избирателям, проголосовавшим досрочно, в том числе	13	13	24	19	18	28	115
4	в помещении территориальной избирательной комиссии	13	13	24	19	18	28	115
5	Число бюллетеней, выданных избирателям в помещениях для голосования в день голосования	478	272	509	522	483	398	2662

6	Число бюллетеней, выданных избирателям, проголосовавшим вне помещения для голосования в день голосования	4	2	5	7	2	12	32
7	Число погашенных бюллетеней	1018	526	1286	1071	1015	1190	6106
8	Число бюллетеней, содержащихся в переносных ящиках для голосования	4	2	5	7	2	12	32
9	Число бюллетеней, содержащихся в стационарных ящиках для голосования	491	272	533	541	501	424	2762
10	Число недействительных бюллетеней	31	10	28	20	42	22	153
11	Число действительных бюллетеней	464	264	510	528	461	414	2641
12	Число утраченных бюллетеней	0	0	0	0	0	0	0
13	Число бюллетеней, не учтенных при получении	0	0	0	0	0	0	0
Фамилии, имена, отчества, внесенных в избирательный бюллетень зарегистрированных кандидатов		Число голосов избирателей, поданных за каждого зарегистрированного кандидата						
14	Каменецкий Сергей Леонидович	62	35	52	67	38	28	282
15	Макаров Андрей Николаевич	251	136	282	285	250	239	1443
16	Силаев Александр Геннадьевич	36	16	39	29	45	37	202
17	Тарасенков Виктор Григорьевич	64	57	76	104	89	73	463
18	Шорохов Евгений Анатольевич	19	9	18	17	20	12	95
19	Против всех кандидатов	32	11	43	26	19	25	156

Председатель избирательной комиссии Алехина И.А.
Зам.председателя Воронина Л.С., секретарь Ершова Р.Б.
Члены комиссии: Войтенко А.В. Горбатенков О.А. Грибанская И.А. Каганова В.И. Колесникова В.С. Кривошеин И.А. Лукьянчикова В.И. Соломонов Ю.В. Степанова Г.Д. Ходин М.В. Шевченко З.С.
МП Сводная таблица составлена 15 сентября 2015 года

ТЕРРИТОРИАЛЬНАЯ ИЗБИРАТЕЛЬНАЯ КОМИССИЯ
ЛЕНИНСКОГО ОКРУГА ГОРОДА КАЛУГИ
РЕШЕНИЕ

15 сентября 2015 год **№ 36-1**

О признании зарегистрированного кандидата избранным по избирательному округу № 1

В соответствии со статьей 62 Закона Калужской области «О выборах в органы местного самоуправления в Калужской области» от 25.06.2009 № 556-ОЗ и на основании протокола о результатах выборов по избирательному округу № 1 территориальная избирательная комиссия Ленинского округа г.Калуги: РЕШИЛА:

1Признать Боринских Федора Анатольевича избранным депутатом по одномандатному избирательному округу № 1.

2. Опубликовать настоящее решение, протокол о результатах выборов по избирательному округу № 1 и сводную таблицу в газете «Калужская Неделя».

Председатель комиссии В.В. Новиков.
Секретарь комиссии А.М. Ивлева.

ТЕРРИТОРИАЛЬНАЯ ИЗБИРАТЕЛЬНАЯ КОМИССИЯ
ЛЕНИНСКОГО ОКРУГА ГОРОДА КАЛУГИ
РЕШЕНИЕ

15 сентября 2015 год **№ 36-2**

О признании зарегистрированного кандидата избранным по избирательному округу № 2

В соответствии со статьей 62 Закона Калужской области «О выборах в органы местного самоуправления в Калужской области» от 25.06.2009 № 556-ОЗ и на основании протокола о результатах выборов по избирательному округу № 2 территориальная избирательная комиссия Ленинского округа г.Калуги: РЕШИЛА:

1Признать Зеленова Сергея Вадимовича избранным депутатом по одномандатному избирательному округу № 2.

2. Опубликовать настоящее решение, протокол о результатах выборов по избирательному округу № 2 и сводную таблицу в газете «Калужская Неделя».

Председатель комиссии В.В. Новиков.
Секретарь комиссии А.М. Ивлева.

ТЕРРИТОРИАЛЬНАЯ ИЗБИРАТЕЛЬНАЯ КОМИССИЯ
ЛЕНИНСКОГО ОКРУГА ГОРОДА КАЛУГИ
РЕШЕНИЕ

15 сентября 2015 год **№ 36-3**

О признании зарегистрированного кандидата избранным по избирательному округу № 3

В соответствии со статьей 62 Закона Калужской области «О выборах в органы местного самоуправления в Калужской области» от 25.06.2009 № 556-ОЗ и на основании протокола о результатах выборов по избирательному округу № 3 территориальная избирательная комиссия Ленинского округа г.Калуги: РЕШИЛА:

1Признать Иванова Александра Георгиевича избранным депутатом по одномандатному избирательному округу № 3.

2. Опубликовать настоящее решение, протокол о результатах выборов по избирательному округу № 3 и сводную таблицу в газете «Калужская Неделя».

Председатель комиссии В.В. Новиков.
Секретарь комиссии А.М. Ивлева.

ТЕРРИТОРИАЛЬНАЯ ИЗБИРАТЕЛЬНАЯ КОМИССИЯ
ЛЕНИНСКОГО ОКРУГА ГОРОДА КАЛУГИ
РЕШЕНИЕ

15 сентября 2015 год **№ 36-4**

О признании зарегистрированного кандидата избранным по избирательному округу № 4

В соответствии со статьей 62 Закона Калужской области «О выборах в органы местного самоуправления в Калужской области» от 25.06.2009 № 556-ОЗ и на основании протокола о результатах выборов по избирательному округу № 4 территориальная избирательная комиссия Ленинского округа г.Калуги: РЕШИЛА:

1.Признать Диденко Карпа Карповича избранным депутатом по одномандатному избирательному округу № 4.

2. Опубликовать настоящее решение, протокол о результатах выборов по избирательному округу № 4 и сводную таблицу в газете «Калужская Неделя».

Председатель комиссии В.В. Новиков.
Секретарь комиссии А.М. Ивлева.

ТЕРРИТОРИАЛЬНАЯ ИЗБИРАТЕЛЬНАЯ КОМИССИЯ
ЛЕНИНСКОГО ОКРУГА ГОРОДА КАЛУГИ
РЕШЕНИЕ

15 сентября 2015 год **№ 36-5**

О признании зарегистрированного кандидата избранным по избирательному округу № 5

В соответствии со статьей 62 Закона Калужской области «О выборах в органы местного самоуправления в Калужской области» от 25.06.2009 № 556-ОЗ и на основании протокола о результатах выборов по избирательному округу № 5 территориальная избирательная комиссия Ленинского округа г.Калуги: РЕШИЛА:

1.Признать Лаврецова Вячеслава Виктровича избранным депутатом по одномандатному избирательному округу № 5.

2. Опубликовать настоящее решение, протокол о результатах выборов по избирательному округу № 5 и сводную таблицу в газете «Калужская Неделя».

Председатель комиссии В.В. Новиков.
Секретарь комиссии А.М. Ивлева.

ТЕРРИТОРИАЛЬНАЯ ИЗБИРАТЕЛЬНАЯ КОМИССИЯ
ЛЕНИНСКОГО ОКРУГА ГОРОДА КАЛУГИ
РЕШЕНИЕ

15 сентября 2015 год **№ 36-6**

О признании зарегистрированного кандидата избранным по избирательному округу № 6

В соответствии со статьей 62 Закона Калужской области «О выборах в органы местного самоуправления в Калужской области» от 25.06.2009 № 556-ОЗ и на основании протокола о результатах выборов по избирательному округу № 6 территориальная избирательная комиссия Ленинского округа г.Калуги: РЕШИЛА:

1. Признать Середина Павла Вадимовича избранным депутатом по одномандатному избирательному округу № 6.

2. Опубликовать настоящее решение, протокол о результатах выборов по избирательному округу № 6 и сводную таблицу в газете «Калужская Неделя».

Председатель комиссии В.В. Новиков.
Секретарь комиссии А.М. Ивлева.

ТЕРРИТОРИАЛЬНАЯ ИЗБИРАТЕЛЬНАЯ КОМИССИЯ
ЛЕНИНСКОГО ОКРУГА ГОРОДА КАЛУГИ
РЕШЕНИЕ

15 сентября 2015 год **№ 36-7**

О признании зарегистрированного кандидата избранным по избирательному округу № 7

В соответствии со статьей 62 Закона Калужской области «О выборах в органы местного самоуправления в Калужской области» от 25.06.2009 № 556-ОЗ и на основании протокола о результатах выборов по избирательному округу № 7 территориальная избирательная комиссия Ленинского округа г.Калуги: РЕШИЛА:

1.Признать Одиночникова Александра Владимировича избранным депутатом по одномандатному избирательному округу № 7.

2. Опубликовать настоящее решение, протокол о результатах выборов по избирательному округу № 7 и сводную таблицу в газете «Калужская Неделя».

Председатель комиссии В.В. Новиков.
Секретарь комиссии А.М. Ивлева.

ТЕРРИТОРИАЛЬНАЯ ИЗБИРАТЕЛЬНАЯ КОМИССИЯ
ЛЕНИНСКОГО ОКРУГА ГОРОДА КАЛУГИ
РЕШЕНИЕ

15 сентября 2015 год **№ 36-8**

О признании зарегистрированного кандидата избранным по избирательному округу № 8

В соответствии со статьей 62 Закона Калужской области «О выборах в органы местного самоуправления в Калужской области» от 25.06.2009 № 556-ОЗ и на основании протокола о результатах выборов по избирательному округу № 8 территориальная избирательная комиссия Ленинского округа г.Калуги:РЕШИЛА:

1. Признать Ставискую Марину Владимировну избранным депутатом по одномандатному избирательному округу № 8.

2. Опубликовать настоящее решение, протокол о результатах выборов по избирательному округу № 8 и сводную таблицу в газете «Калужская Неделя».

Председатель комиссии В.В. Новиков.
Секретарь комиссии А.М. Ивлева.

ТЕРРИТОРИАЛЬНАЯ ИЗБИРАТЕЛЬНАЯ КОМИССИЯ
ЛЕНИНСКОГО ОКРУГА ГОРОДА КАЛУГИ
РЕШЕНИЕ

15 сентября 2015 год **№ 36-9**

О признании зарегистрированного кандидата избранным по избирательному округу № 9

В соответствии со статьей 62 Закона Калужской области «О выборах в органы местного самоуправления в Калужской области» от 25.06.2009 № 556-ОЗ и на основании протокола о результатах выборов по избирательному округу № 9 территориальная избирательная комиссия Ленинского округа г.Калуги:РЕШИЛА:

1. Признать Капитонову Эльвиру Рафаиловну избранным депутатом по одномандатному избирательному округу № 9.

2. Опубликовать настоящее решение, протокол о результатах выборов по избирательному округу № 9 и сводную таблицу в газете «Калужская Неделя».

Председатель комиссии В.В. Новиков.
Секретарь комиссии А.М. Ивлева.

РОССИЙСКАЯ ФЕДЕРАЦИЯ
КАЛУЖСКАЯ ОБЛАСТЬ
ГОРОДСКАЯ УПРАВА ГОРОДА КАЛУГИ
ПОСТАНОВЛЕНИЕ

от 18.09.2015 **№ 285-п**

«О внесении изменения в постановление Городской Управы города Калуги от 30.12.2014 № 453-п «Об утверждении положения о порядке оплаты региональному оператору или владельцу специального счета взносов на капитальный ремонт общего имущества в многоквартирных домах за жилые и нежилые помещения, находящиеся в собственности муниципального образования «Город Калуга»

В соответствии со статьями 30, 153, 158, 169, 170 Жилищного кодекса Российской Федерации, статьей 4.2 Закона Калужской области от 01.07.2013 № 460-ОЗ «Об организации проведения капитального ремонта общего имущества в многоквартирных домах, расположенных на территории Калужской области», постановлением Правительства Калужской области от 30.12.2013 № 753 «Об утверждении региональной программы капитального ремонта общего имущества в многоквартирных домах, расположенных на территории Калужской области, на 2014 - 2043 годы», постановлением Правительства Калужской области от 31.12.2013 № 759 «Об установлении минимального размера взноса на капитальный ремонт общего имущества в многоквартирном доме на территории Калужской области», статьей 43 Устава муниципального образования «Город Калуга», решением Городской Думы города Калуги от 23.04.2015 № 92 «О назначении исполняющим полномочия Городского Головы города Калуги Горобцова К.М.» ПОСТАНОВЛЯЮ:

1. Внести изменение в постановление Городской Управы города Калуги от 30.12.2014 № 453-п «Об утверждении положения о порядке оплаты региональному оператору или владельцу специального счета взносов на капитальный ремонт общего имущества в многоквартирных домах за жилые и нежилые помещения, находящиеся в собственности муниципального образования «Город Калуга» (далее – постановление),

изложив приложение № 2 к Положению о порядке оплаты региональному оператору и (или) владельцу специального счета взносов на капитальный ремонт общего имущества в многоквартирных домах за жилые и нежилые помещения, находящиеся в собственности муниципального образования «Город Калуга», утвержденному постановлением, в новой редакции согласно приложению к настоящему постановлению.

2. Настоящее постановление вступает в силу после его официального обнародования, подлежит официальному опубликованию и распространяется на правоотношения, возникшее с 01.10.2014.

3. Контроль за исполнением настоящего постановления возложить на управление жилищно-коммунального хозяйства города Калуги.

Исполняющий полномочия Городского Головы города Калуги К.М.Горобцов

Приложение к постановлению Городской Управы города Калуги от 18.09.2015 № 285-п

РАСЧЕТ за _____ 20___ года суммы взносов на капитальный ремонт по муниципальным помещениям в многоквартирных домах, расположенных на территории муниципального образования «Город Калуга», в которых решением общего собрания собственников помещений региональный оператор определен владельцем специального счета, с учетом сведений из реестра муниципального имущества муниципального образования «Город Калуга» по состоянию на 01_____20_____года

№ п/п	Адрес помещений (улица, дом, номера помещений)	Реквизиты специального счета (наименование банка, № р/с, № к/с, БИК)	Общая площадь помещения, кв. м	Размер взноса в фонд формирования капитального ремонта, руб./кв.м	Объем средств, подлежащий к оплате на специальный счет, руб.
1	2	3	4	5	6
	ИТОГО			X	

Главный распорядитель _____ М.П.

РОССИЙСКАЯ ФЕДЕРАЦИЯ
КАЛУЖСКАЯ ОБЛАСТЬ
ГОРОДСКАЯ УПРАВА ГОРОДА КАЛУГИ
ПОСТАНОВЛЕНИЕ

от21.09.2015 №288-п

Об установлении на III квартал 2015 года размера дохода, приходящегося на каждого члена семьи, и стоимости имущества, находящегося в собственности членов семьи и подлежащего налогообложению,в целях признания граждан малоимущими и предоставления им по договорам социального найма жилых помещений муниципального жилищного фонда

В целях признания граждан малоимущими и предоставления им по договорам социального найма жилых помещений муниципального жилищного фонда, в соответствии с пунктом 2 части 1 статьи 14 Жилищного кодекса Российской Федерации, статьей 5 Закона Калужской области от 08.02.2006 № 170-ОЗ «О реализации прав граждан на предоставление жилых помещений муниципального жилищного фонда по договорам социального найма», пунктом 2 Порядка определения минимальной стоимости имущества, приходящегося на каждого члена семьи, необходимой для признания граждан малоимущими в целях предоставления им жилых помещений муниципального жилищного фонда по договорам социального найма, утвержденного постановлением Правительства Калужской области от 13.04.2006 № 89, постановлением Правительства Калужской области от 03.08.2015 № 432 «Об установлении величины прожиточного минимума на душу населения и по основным социально-демографическим группам населения Калужской области за II квартал 2015 года», Уставом муниципального образования «Город Калуга», решением Городской Думы города Калуги от 23.04.2015 № 92 «О назначении исполняющим полномочия Городского Головы города Калуги Горобцова К.М.» ПОСТАНОВЛЯЮ:

1. Установить на III квартал 2015 года:

1.1. Размер дохода, приходящегося на каждого члена семьи, в целях признания граждан малоимущими и предоставления им по договорам социального найма жилых помещений муниципального жилищного фонда в сумме 14130 (Четырнадцать тысяч сто тридцать) рублей.

1.2. Размер стоимости имущества, находящегося в собственности членов семьи и подлежащего налогообложению, в целях признания граждан малоимущими и предоставления им по договорам социального найма жилых помещений муниципального жилищного фонда в сумме 494914 (Четыреста девяносто четыре тысячи девятьсот четырнадцать) рублей.

2. Настоящее постановление вступает в силу после его официального опубликования.

3. Контроль за исполнением настоящего постановления возложить на управление жилищно-коммунального хозяйства города Калуги.

Исполняющий полномочия Городского Головы города Калуги К.М.Горобцов.

УВЕДОМЛЕНИЕ

Уважаемые владельцы транспортных средств

Комиссия при Городской Управе города Калуги, созданная для принятия решений об эвакуации бесхозяйных, брошенных, разукомплектованных транспортных средств, в соответствии с Положением об эвакуации бесхозяйного, брошенного, разукомплектованного автотранспорта на территории муниципального образования «Город Калуга», утвержденным постановлением Городской Управы города Калуги от 09.12.2013 № 395-п, уведомляет Вас, что Ваше транспортное средство эвакуировано на специально отведенную территорию по адресу: г.Калуга, ул.Азаровская, спецавтостоянка; контактный телефон 8-910-706-17-79.

№№ п/п	Адрес размещения ТС	Марка	Государственный номер
Ленинский округ			
	ул.Салтыкова-Щедрина, д.50	Hunday	отсутствует
	ул. Московская, д.34	Мазда белого цвета	отсутствует
	ул.Ст.Разина, д.58	ВАЗ-2104	отсутствует
	ул.Никитина, в районе д.131	Москвич, белого цвета	К 309 МУ 40
Московский округ			
	ул.Пролетарская, д.41	ВАЗ 2105 синего цвета	отсутствует
	ул.Больничная, в районе д.13	Ауди 80,белого цвета	К 869 ЕТ 40
	бульвар Моторостроителей, д.12	Таврия,синего цвета	Е 656 ВА 40
	ул.Пионерская, д.2	ГАЗ-2902, серого цвета	отсутствует
	бульвар Моторостроителей, д.9	ВАЗ синего цвета	К 112 РВ 40
Октябрьский округ			
	ул.Грабцевское шоссе, д.122	Citroen	К 166 ОР 77

РОССИЙСКАЯ ФЕДЕРАЦИЯ
КАЛУЖСКАЯ ОБЛАСТЬ
ГОРОДСКАЯ УПРАВА ГОРОДА КАЛУГИ
ПОСТАНОВЛЕНИЕ

от21.09.2015 №287-п

О временном прекращении движения транспортных средств по автомобильной дороге общего пользования местного значения муниципального образования «Город Калуга»

В соответствии с пунктом 5 части 1 статьи 16 Федерального закона от 06.10.2003 № 131-ФЗ «Об общих принципах организации местного самоуправления в Российской Федерации», статьей 30 Федерального закона от 08.11.2007 № 257-ФЗ «Об автомобильных дорогах и о дорожной деятельности в Российской Федерации и о внесении изменений в отдельные законодательные акты Российской Федерации», Законом Калужской области от 19.09.2013 № 462-ОЗ «Об определении случаев установления временных ограничения или прекращения движения транспортных средств по автомобильным дорогам регионального или межмуниципального, местного значения в границах населенных пунктов, в том числе в целях повышения их пропускной способности», постановлением Правительства Калужской области от 25.10.2011 № 584 «Об утверждении Положения о порядке осуществления временных ограничения или прекращения движения транспортных средств по автомобильным дорогам регионального или межмуниципального, местного значения Калужской области», статьями 36, 38, 44 Устава муниципального образования «Город Калуга», решением Городской Думы города Калуги от 23.04.2015 № 92 «О назначении исполняющим полномочия Городского Головы города Калуги Горобцова К.М.», в целях организации и проведения Всероссийского дня бега «Кросс Нации – 2015» на территории муниципального образования «Город Калуга» ПОСТАНОВЛЯЮ:

1. Прекратить 27 сентября 2015 года с 08.30 час. до 14.00 час. движение автотранспорта на автомобильной дороге общего пользования местного значения муниципального образования «Город Калуга» по улице Генерала Попова.

2. Рекомендовать Управлению Министерства внутренних дел Российской Федерации по городу Калуге (Орехов С.П.) осуществить мероприятия по безопасности дорожного движения в период и в месте, указанных в пункте 1 настоящего постановления.

3. Муниципальному бюджетному учреждению «Строительно-монтажное эксплуатационное управление» города Калуги обеспечить своевременную установку временных дорожных знаков на автомобильной дороге общего пользования местного значения муниципального образования «Город Калуга», указанной в пункте 1 настоящего постановления.

4. Настоящее постановление вступает в силу после его официального обнародования, подлежит официальному опубликованию и размещению на сайте Городской Управы города Калуги в сети Интернет.

5. Контроль за исполнением настоящего постановления возложить на управление физической культуры, спорта и молодежной политики города Калуги.

Исполняющий полномочия Городского Головы города Калуги К.М.ГОРОБЦОВ.

РОССИЙСКАЯ ФЕДЕРАЦИЯ
КАЛУЖСКАЯ ОБЛАСТЬ
ГОРОДСКАЯ УПРАВА ГОРОДА КАЛУГИ
ПОСТАНОВЛЕНИЕ

от18.09.2015 №284-п

О внесении изменений и дополнений в постановление Городской Управы города Калуги от 29.06.2012 № 212-п «Об утверждении административного регламента предоставления муниципальной услуги «Предоставление в собственность (аренду) земельных участков, находящихся в муниципальной собственности, для создания фермерского хозяйства и осуществления его деятельности в муниципальном образовании «Город Калуга»

В соответствии с Земельным кодексом РФ, Федеральным законом от 27.07.2010 № 210-ФЗ «Об организации предоставления государственных и муниципальных услуг», статьями 36, 44 Устава муниципального образования «Город Калуга», решением Городской Думы города Калуги от 23.04.2015 № 92 «О назначении исполняющим полномочия Городского Головы города Калуги Горобцова К.М.» ПОСТАНОВЛЯЮ:

1. Внести в постановление Городской Управы города Калуги от 29.06.2012 № 212-п «Об утверждении административного регламента предоставления муниципальной услуги «Предоставление в собственность (аренду) земельных участков, находящихся в муниципальной собственности, для создания фермерского хозяйства и осуществления его деятельности в муниципальном образовании «Город Калуга» (далее – постановление) следующие изменения:

1.1. В названии и по всему тексту постановления, приложения к постановлению слова «Предоставление в собственность (аренду) земельных участков, находящихся в муниципальной собственности, для создания фермерского хозяйства и осуществления его деятельности в муниципальном образовании «Город Калуга» заменить словами «Предоставление земельных участков гражданам или крестьянским (фермерским) хозяйствам для осуществления крестьянским (фермерским) хозяйством его деятельности в муниципальном образовании «Город Калуга» в соответствующем падеже.

1.2. Приложение к постановлению изложить в новой редакции (приложение к постановлению).

2. Настоящее постановление вступает в силу после его официального опубликования.

3. Контроль за исполнением настоящего постановления возложить на управление строительства и земельных отношений города Калуги.

Исполняющий полномочия Городского Головы города Калуги К.М.ГОРОБЦОВ.

Приложение к постановлению Городской Управы города Калуги от 18.09.2015 № 284-п

Административный регламент предоставления муниципальной услуги «Предоставление земельных участков гражданам или крестьянским (фермерским) хозяйствам для осуществления крестьянским (фермерским) хозяйством его деятельности в муниципальном образовании «Город Калуга»

1. Общие положения

1.1. Административный регламент предоставления муниципальной услуги «Предоставление земельных участков гражданам или крестьянским (фермерским) хозяйствам для осуществления крестьянским (фермерским) хозяйством его деятельности в муниципальном образовании «Город Калуга» (далее - Регламент) устанавливает порядок предоставления муниципальной услуги и стандарт предоставления муниципальной услуги.

1.2. Заявителями на предоставление муниципальной услуги «Предоставление земельных участков гражданам или крестьянским (фермерским) хозяйствам для осуществления крестьянским (фермерским) хозяйством его деятельности в муниципальном образовании «Город Калуга» являются граждане или крестьянские (фермерские) хозяйства, обратившиеся непосредственно, а также через своего представителя, действующего на основании доверенности, в управление строительства и земельных отношений города Калуги с заявлением о предоставлении муниципальной услуги.

1.3. Порядок информирования о предоставлении муниципальной услуги.

Предоставление муниципальной услуги осуществляется уполномоченным органом Городской Управы города Калуги — управлением строительства и земельных отношений города Калуги.

Консультации граждан по вопросу подачи документов на предоставление муниципальной услуги, а также прием заявлений на предоставление услуги оказывает организационно-контрольный отдел управления строительства и земельных отношений города Калуги по адресу: 248021, г.Калуга, ул.Московская, д.188, каб. 114, также по телефону: 55-53-46 согласно расписанию работы, указанному в таблице.

Таблица «Расписание работы управления строительства и земельных отношений города Калуги»

Вид услуги	Дни приема	Часы приема	Кабинет	Телефон
Консультации	Понедельник - четверг, пятница	8.00-17.00, 8.00-16.00 Обед: 13.00-14.00	114	55-53-46
Прием документов	Понедельник – четверг	8.00-17.00 Обед:13.00-14.00	114	55-53-46
Консультация ответственных за непосредственное предоставление услуги специалистов	Вторник Четверг	9.30-13.00 14.00-17.00	425	55-47-48

Официальный сайт Городской Управы города Калуги: www.kaluga-gov.ru.

Адрес электронной почты управления строительства и земельных отношений города Калуги: usizo@kaluga-gov.ru.

Заявление о предоставлении муниципальной услуги представляется в управление строительства и земельных отношений города Калуги посредством личного (либо по почте) обращения заявителя или его представителя, уполномоченного им на основании доверенности, оформленной в соответствии с законодательством Российской Федерации.

Информация о документах, необходимых для предоставления муниципальной услуги, представлена на информационных стендах управления строительства и земельных отношений города Калуги по адресу: г.Калуга, ул.Московская, д.188.

Информация о порядке предоставления муниципальной услуги размещена на официальном сайте Городской Управы города Калуги в сети Интернет (www.kaluga-gov.ru) в разделе «Оказание услуг», а также в федеральной государственной информационной системе «Единый портал государственных и муниципальных услуг (функций)» и (или) региональной государственной информационной системе «Портал государственных и муниципальных услуг Калужской области».

2. Стандарт предоставления муниципальной услуги

2.1. Предоставление муниципальной услуги «Предоставление земельных участков гражданам или крестьянским (фермерским) хозяйствам для осуществления крестьянским (фермерским) хозяйством его деятельности в муниципальном образовании «Город Калуга» осуществляется управлением строительства и земельных отношений города Калуги от имени Городской Управы города Калуги.

В предоставлении муниципальной услуги принимают участие следующие структурные подразделения управления строительства и земельных отношений города Калуги:

1) организационно-контрольный отдел;

2) отдел оформления земельных участков под строительство и иные цели;

3) отдел землеустроительной документации.

Управление строительства и земельных отношений города Калуги не вправе требовать от заявителя:

- представления документов и информации или осуществления действий, представление или осуществление которых не предусмотрено нормативными правовыми актами, предусмотренными п. 2.5 Регламента;

- осуществления действий, в том числе согласований, необходимых по предоставлению муниципальной услуги и связанных с обращением в иные органы и организации за исключением получения услуг и получения документов и информации, предоставляемых в результате предоставления таких услуг, включенных в Перечень услуг, которые являются необходимыми и обязательными для предоставления муниципальных услуг.

2.2. Результатом предоставления муниципальной услуги является:

1) заключение:

- договора купли-продажи земельного участка;

- договора аренды земельного участка.

Вид права определяется на основании информации, указанной в заявлении о предоставлении муниципальной услуги;

2) выдача (направление) мотивированного письменного отказа в предоставлении муниципальной услуги с указанием причин отказа

2.3. Срок предоставления муниципальной услуги составляет 169 дней, исключая промежуток времени, в течение которого осуществляется образование земельного участка или уточнение его границ.

2.4. Последовательность и сроки предоставления услуги определяются следующими факторами:

- правильность и полнота представленных документов и сведений, требуемых для принятия решения о предоставлении услуги, а также в процессе ее реализации;

- качество и сроки подготовки и корректировки документации землеустроительными организациями в процессе ее согласования с филиалом ФГБУ «ФКП Федеральной службы государственной регистрации, кадастра и картографии» по Калужской области, участвующими в предоставлении муниципальной услуги.

2.5. Предоставление муниципальной услуги осуществляется в соответствии со следующими нормативными правовыми актами:

- Конституцией Российской Федерации;

- Гражданским кодексом Российской Федерации;

- Водным кодексом Российской Федерации;

- Лесным кодексом Российской Федерации;

- Земельным кодексом Российской Федерации;

- Федеральным законом от 06.10.2003 № 131-ФЗ «Об общих принципах организации местного самоуправления в Российской Федерации»;

- Федеральным законом от 24.07.2007 № 221-ФЗ «О государственном кадастре недвижимости»;

- Федеральным законом от 27.07.2010 № 210-ФЗ «Об организации предоставления государственных и муниципальных услуг»;

- Федеральным законом от 11.06.2003 № 74-ФЗ «О крестьянском (фермерском) хозяйстве»;

- Федеральным законом от 24.07.2002 № 101-ФЗ «Об обороте земель сельскохозяйственного назначения»;

- приказом Министерства экономического развития Российской Федерации от 27.11.2014 № 762 «Об утверждении требований к подготовке схемы расположения земельного участка или земельных участков на кадастровом плане территории при подготовке схемы расположения земельного участка или земельных участков на кадастровом плане территории в форме электронного документа, формы схемы расположения земельного участка или земельных участков на кадастровом плане территории, подготовка которой осуществляется в форме документа на бумажном носителе»;

- Законом Калужской области от 26.06.2003 № 220-ОЗ «О нормах предоставления земельных участков гражданам»;

- постановлением Правительства Калужской области от 07.08.2009 № 318 «Об утверждении региональных нормативов градостроительного проектирования «Градостроительство. Планировка и застройка населенных пунктов Калужской области»;

- постановлением Городской Думы городского округа «Город Калуга» от 31.01.2007 № 23 «Об утверждении Генерального плана городского округа «Город Калуга»;

- Уставом муниципального образования «Город Калуга»;

- решением Городской Думы города Калуги от 14.12.2011 № 247 «Об утверждении Правил землепользования и застройки городского округа «Город Калуга».

2.6. Перечень документов, необходимых для предоставления муниципальной услуги.

2.6.1. Документы, которые заявитель представляет самостоятельно.

1. Заявление об утверждении схемы расположения земельного участка на кадастровом плане территории с приложением схемы расположения земельного участка на кадастровом плане территории (если земельный участок предстоит образовать и не утвержден проект межевания территории, в границах которой предстоит образовать такой земельный участок) (приложение 1 к Регламенту).

В заявлении должны быть указаны:

- площадь испрашиваемого земельного участка;

- адрес (описание местоположения) испрашиваемого земельного участка;

- цель использования земельного участка (для осуществления деятельности крестьянским (фермерским) хозяйством);

- согласие либо несогласие заявителя на утверждение иного варианта схемы расположения земельного участка.

Схема расположения земельного участка представляет собой изображение границ образуемого земельного участка или образуемых земельных участков на кадастровом плане территории.

Подготовка схемы расположения земельного участка осуществляется с учетом утвержденных документов территориального планирования, правил землепользования и застройки, проекта планировки территории, землеустроительной документации, положения об особо охраняемой природной территории, наличия зон с особыми условиями использования территории, земельных участков общего пользования, территорий общего пользования, красных линий, местоположения границ земельных участков, местоположения зданий, сооружений (в том числе размещение которых предусмотрено государственными программами Российской Федерации, государственными программами субъекта Российской Федерации, адресными инвестиционными программами), объектов незавершенного строительства.

Подготовка схемы расположения земельного участка обеспечивается органом местного самоуправления, предусмотренным статьей 39.2 Земельного кодекса РФ (управлением строительства и земельных отношений города Калуги), если иное не предусмотрено статьей 11.10 Земельного кодекса РФ.

Подготовка схемы расположения земельного участка в целях его образования для предоставления без проведения торгов может быть обеспечена заявителем.

Подготовка схемы расположения земельного участка осуществляется в форме электронного документа.

В случае если подготовку схемы расположения земельного участка обеспечивает заявитель в целях образования земельного участка для его предоставления заявителю без проведения торгов, подготовка данной схемы может осуществляться по выбору указанного заявителя в форме электронного документа или в форме документа на бумажном носителе.

Управление строительства и земельных отношений города Калуги обязано без взимания платы с заявителя обеспечить «перевод» схемы в форму электронного документа, в случае если к заявлению приложена схема расположения земельного участка в форме документа на бумажном носителе.

2. Заявление о предварительном согласовании предоставления земельного участка (приложение 2 к Регламенту).

В заявлении о предварительном согласовании предоставления земельного участка указываются:

1) фамилия, имя и (при наличии) отчество, место жительства заявителя, реквизиты документа, удостоверяющего личность заявителя;

2) наименование и место нахождения заявителя (для крестьянских (фермерских) хозяйств), а также государственный регистрационный номер записи о государственной регистрации юридического лица в едином государственном реестре юридических лиц и идентификационный номер налогоплательщика, за исключением случаев, если заявителем является иностранное юридическое лицо;

3) кадастровый номер земельного участка, заявление о предварительном согласовании предоставления которого подано (далее - испрашиваемый земельный участок), в случае, если границы такого земельного участка подлежат уточнению в соответствии с Федеральным законом от 24.07.2007 № 221-ФЗ «О государственном кадастре недвижимости»;

4) реквизиты решения об утверждении проекта межевания территории, если образование испрашиваемого земельного участка предусмотрено указанным проектом;

5) кадастровый номер земельного участка или кадастровые номера земельных участков, из которых в соответствии с проектом межевания территории, со схемой расположения земельного участка или с проектной документацией о местоположении, границах, площади и об иных количественных и качественных характеристиках лесных участков предусмотрено образование испрашиваемого земельного участка, в случае, если сведения о таких земельных участках внесены в государственный кадастр недвижимости;

6) основание предоставления земельного участка без проведения торгов;

7) вид права, на котором заявитель желает приобрести земельный участок, если предоставление земельного участка возможно на нескольких видах прав;

8) цель использования земельного участка;

9) реквизиты решения об изъятии земельного участка для государственных или муниципальных нужд в случае, если земельный участок предоставляется взамен земельного участка, изымаемого для государственных или муниципальных нужд;

10) реквизиты решения об утверждении документа территориального планирования и (или) проекта планировки территории в случае, если земельный участок предоставляется для размещения объектов, предусмотренных указанными документом и (или) проектом;

11) почтовый адрес и (или) адрес электронной почты для связи с заявителем.

3. Заявление об уведомлении о постановке земельного участка на кадастровый учет и предоставлении земельного участка (приложение 3 к Регламенту).

4. Согласие на обработку персональных данных (для заявителей – физических лиц и представителей заявителей) (приложение 4 к Регламенту).

5. Соглашение о создании фермерского хозяйства (приложение 5 к Регламенту).

В случае создания фермерского хозяйства одним гражданином заключение соглашения не требуется.

6. Копия документа, удостоверяющего личность заявителя (для физических лиц) либо личность представителя физического лица или крестьянского (фермерского) хозяйства (паспорт) (первый лист и лист с отметкой о регистрации по месту жительства).

7. Копия документа, удостоверяющего права (полномочия) представителя физического лица или крестьянского (фермерского) хозяйства, если с заявлением обращается представитель заявителя (заявителей).

8. Документы, подтверждающие право заявителя на приобретение земельного участка без проведения торгов и предусмотренные перечнем, установленным уполномоченным Правительством Российской Федерации федеральным органом исполнительной власти, за исключением документов, которые должны быть представлены в управление строительства и земельных отношений города Калуги в порядке межведомственного информационного взаимодействия.

9. Заверенный перевод на русский язык документов о государственной регистрации юридического лица в соответствии с законодательством иностранного государства в случае, если заявителем является иностранное юридическое лицо.

2.6.2. Документы, получаемые уполномоченным специалистом управления строительства и земельных отношений города Калуги с использованием системы межведомственного информационного взаимодействия:

1) сведения о государственной регистрации юридического лица - выписка из ЕГРЮЛ (для крестьянских (фермерских) хозяйств) (запрашиваются в ФНС России);

2) кадастровый паспорт земельного участка (запрашивается в филиале ФГБУ «ФКП Федеральной службы государственной регистрации, кадастра и картографии» по Калужской области);

3) сведения о зарегистрированных правах на земельный участок - выписка из ЕГРП (запрашивается в Управлении Федеральной службы государственной регистрации, кадастра и картографии по Калужской области и (или) в филиале ФГБУ «ФКП Федеральной службы государственной регистрации, кадастра и картографии» по Калужской области).

Документы, указанные в пп.2.6.2 п.2.6 раздела 2 Регламента, заявитель вправе представить по собственной инициативе.

2.6.3. Документы и (или) информация, необходимые для предоставления муниципальной услуги, находящиеся в распоряжении органов Городской Управы города Калуги:

1) информация об имеющихся сведениях о наличии правообладателей на испрашиваемый земельный участок (запрашивается в управлении по работе с населением на территориях).

2.7. Оснований для отказа в приеме документов, необходимых для предоставления муниципальной услуги, нет.

2.8. Основания для приостановления предоставления муниципальной услуги.

В случае если на дату поступления в управление строительства и земельных отношений города Калуги заявления о предварительном согласовании предоставления земельного участка, образование которого предусмотрено приложенной к этому заявлению схемой расположения земельного участка, на рассмотрении в управлении строительства и земельных отношений города Калуги находится представленная ранее другим лицом схема расположения земельного участка и местоположение земельных участков, образование которых предусмотрено этими схемами, частично или полностью совпадает, управление строительства и земельных отношений города Калуги принимает решение о приостановлении срока рассмотрения поданного позднее заявления о предварительном согласовании предоставления земельного участка и направляет принятое решение заявителю.

Срок рассмотрения поданного позднее заявления о предварительном согласовании предоставления земельного участка приостанавливается до принятия решения об утверждении направленной или представленной ранее схемы расположения земельного участка или до принятия решения об отказе в утверждении указанной схемы.

2.9. Перечень оснований для отказа в предоставлении муниципальной услуги.

2.9.1. Основания для отказа в утверждении схемы расположения земельного участка на кадастровом плане территории:

1) несоответствие схемы расположения земельного участка ее форме, формату или требованиям к ее подготовке, которые установлены приказом Министерства экономического развития Российской Федерации от 27.11.2014 № 762 «Об утверждении требований к подготовке схемы расположения земельного участка или земельных участков на кадастровом плане территории при подготовке схемы расположения земельного участка или земельных участков на кадастровом плане территории в форме электронного документа, формы схемы расположения земельного участка или земельных участков на кадастровом плане территории, подготовка которой осуществляется в форме документа на бумажном носителе»;

2) полное или частичное совпадение местоположения земельного участка, образование которого предусмотрено схемой его расположения, с местоположением земельного участка, образуемого в соответствии с ранее принятым решением об утверждении схемы расположения земельного участка, срок действия которого не истек;

3) разработка схемы расположения земельного участка с нарушением предусмотренных пп.3.2.1 п.3.2 раздела 3 Регламента требований к образуемым земельным участкам;

4) несоответствие схемы расположения земельного участка утвержденному проекту планировки территории, землеустроительной документации, положению об особо охраняемой природной территории;

5) расположение земельного участка, образование которого предусмотрено схемой расположения земельного участка, в границах территории, для которой утвержден проект межевания территории.

2.9.2. Основания для отказа в предварительном согласовании предоставления земельного участка.

1. Схема расположения земельного участка, приложенная к заявлению о предварительном согласовании предоставления земельного участка, не может быть утверждена по основаниям, указанным в пп.2.8.1 пункта 2.8 раздела 2 Регламента.

2. Земельный участок, который предстоит образовать, не может быть предоставлен заявителю по основаниям, указанным в подпунктах 1 - 13, 15 – 19, 22 и 23 статьи 39.16 Земельного кодекса РФ.

3. Земельный участок, границы которого подлежат уточнению в соответствии с Федеральным законом от 24.07.2007 № 221-ФЗ «О государственном кадастре недвижимости», не может быть предоставлен заявителю по основаниям, указанным в подпунктах 1- 23 статьи 39.16 Земельного кодекса РФ.

2.9.3. Основания для отказа в предоставлении земельного участка.

1. Испрашиваемый земельный участок не может быть предоставлен заявителю по основаниям, указанным в подпунктах 2, 3 подпункта 2.9.2 пункта 2.9 раздела 2 Регламента, а также в следующих случаях:

- границы испрашиваемого земельного участка подлежат уточнению в соответствии с Федеральным законом от 24.07.2007 № 221-ФЗ «О государственном кадастре недвижимости»;

- площадь земельного участка, указанного в заявлении о его предоставлении, превышает его площадь, указанную в схеме расположения земельного участка, проекте межевания территории или в проектной документации о местоположении, границах, площади и об иных количественных и качественных характеристиках лесных участков, в соответствии с которыми такой земельный участок образован, более чем на десять процентов.

В случае отказа в предоставлении муниципальной услуги управление строительства и земельных отношений города Калуги направляет заявителю письменный ответ с указанием мотивации отказа.

В случае если в предоставлении муниципальной услуги заявителю будет отказано, соответствующее решение управления строительства и земельных отношений города Калуги должно быть отправлено заявителю в семидневный срок со дня принятия решения управлением строительства и земельных отношений города Калуги в письменной форме.

2.10. Предоставление муниципальной услуги осуществляется в следующем порядке:

1) принятие постановления Городской Управы города Калуги об утверждении схемы расположения земельного участка на кадастровом плане территории;

2) принятие постановления Городской Управы города Калуги о предварительном согласовании предоставления земельного участка;

3) заключение договора купли-продажи земельного участка или договора аренды земельного участка.

2.11. Предоставление муниципальной услуги осуществляется на бесплатной основе.

2.12. Максимальный срок ожидания в очереди при подаче заявления на предоставление муниципальной услуги и при получении результата предоставления муниципальной услуги составляет 15 минут.

2.13. Срок регистрации обращения заявителя о предоставлении земельного участка для осуществления крестьянским (фермерским) хозяйством его деятельности не должен превышать двух календарных дней со дня поступления заявления.

2.14. Требования к местам предоставления муниципальной услуги:

1. Места информирования, предназначенные для ознакомления заявителей с информационными материалами по предоставлению муниципальной услуги, оборудованы:

- стендами с информацией, указанной в п.1.3 раздела 1 Регламента;

- стульями и столами, канцелярскими принадлежностями и пр.

2. Места ожидания соответствуют комфортным условиям для заявителей и оптимальным условиям для работы специалистов.

3. Условия для обслуживания инвалидов соответствуют требованиям СНиП 35-01-2001 «Доступность зданий и сооружений для маломобильных групп населения».

4. Места ожидания в очереди на представление или получение документов оборудованы стульями, кресельными секциями, скамьями (банкетками).

5. Кабинеты приема заявителей оборудованы информационными табличками (вывесками) с указанием:

- номера кабинета;

- фамилии, имени, отчества специалиста, участвующего в приеме заявлений и выдаче результата услуги;

- графика приема заявителей.

2.15. Показатели доступности и качества муниципальных услуг:

2.15.1. Показателями качества муниципальной услуги являются:

- удовлетворенность сроками предоставления муниципальной услуги;

- удовлетворенность условиями ожидания приема;

- удовлетворенность порядком информирования о предоставлении муниципальной услуги;

- удовлетворенность вниманием должностных лиц.

2.15.2. Показателями доступности муниципальной услуги являются:

- оценка уровня информирования заявителей о порядке предоставления муниципальной услуги по результатам опроса (достаточный/недостаточный);

- доля получателей, получивших необходимые сведения о порядке предоставления муниципальной услуги с официального сайта Городской Управы города Калуги www.kaluga-gov.ru (% по результатам опроса);

- доля получателей, направивших свои замечания и предложения об усовершенствовании порядка предоставления муниципальной услуги посредством использования информационной системы обеспечения обратной связи (% от общего числа получателей);

- количество взаимодействий заявителя с должностными лицами при предоставлении муниципальной услуги – 2.

2.15.3. Требования к доступности и качеству муниципальной услуги:

- наличие различных каналов получения информации о предоставлении услуги;

- транспортная доступность мест предоставления муниципальной

услуги;

- соблюдение сроков ожидания в очереди при предоставлении муниципальной услуги;

- соблюдение сроков предоставления муниципальной услуги;

- наличие информации о порядке предоставления муниципальной услуги на официальном сайте Городской Управы города Калуги (www.kaluga-gov.ru).

2.16. Заявителям обеспечивается возможность получения информации о порядке предоставления муниципальной услуги, а также формы заявления и перечня документов, необходимых для получения муниципальной услуги, на официальном сайте Городской Управы города Калуги (www.kaluga-gov.ru) в разделе «Оказание услуг», в федеральной государственной системе «Единый портал государственных и муниципальных услуг (функций)» и (или) региональной государственной информационной системе «Портал государственных и муниципальных услуг Калужской области».

2.17. Особенности предоставления муниципальной услуги в электронном виде.

Заявитель вправе подать заявление на предоставление муниципальной услуги, а также документы, указанные в п.2.6 Регламента, в электронной форме в том числе через федеральную государственную информационную систему «Единый портал государственных и муниципальных услуг (функций)».

Предоставление муниципальной услуги в электронном виде обеспечивает возможность получения заявителем сведений о ходе выполнения запроса о предоставлении муниципальной услуги в электронном виде.

При направлении запроса о предоставлении муниципальной услуги в электронной форме заявитель формирует заявление на предоставление муниципальной услуги в форме электронного документа и подписывает его электронной подписью в соответствии с требованиями Федерального закона от 06.04.2011 № 63-ФЗ «Об электронной подписи» и Федерального закона от 27.07.2010 № 210-ФЗ «Об организации предоставления государственных и муниципальных услуг».

Регистрация запроса заявителя о предоставлении муниципальной услуги, направленного в форме электронного документа посредством федеральной государственной информационной системы «Единый портал государственных и муниципальных услуг (функций)», осуществляется в срок не позднее 1 рабочего дня, следующего за днем поступления запроса.

3. Состав, последовательность и сроки выполнения административных процедур, требования к порядку их выполнения, в том числе особенности выполнения административных процедур в электронной форме

3.1. Состав документов, которые необходимы для предоставления муниципальной услуги, но находятся в иных организациях.

3.1.1. Документы, получаемые уполномоченным специалистом управления строительства и земельных отношений города Калуги с использованием системы межведомственного информационного взаимодействия, перечислены в пп.2.6.2 п.2.6 раздела 2 Регламента.

Документы, указанные в пп.2.6.2 п.2.6 раздела 2 Регламента, заявитель вправе представить по собственной инициативе.

3.1.2. Документы и (или) информация, необходимые для предоставления муниципальной услуги, находящиеся в распоряжении органов Городской Управы города Калуги перечислены в пп.2.6.3 п.2.6 раздела 2 Регламента.

3.2. Перечень административных процедур при предоставлении муниципальной услуги:

- прием заявления об утверждении схемы расположения земельного участка на кадастровом плане территории;

- рассмотрение представленных документов специалистами отдела оформления земельных участков под строительство и иные цели и принятие решения об утверждении схемы расположения земельного участка на кадастровом плане территории или об отказе в утверждении схемы расположения земельного участка на кадастровом плане территории;

- прием заявления о предварительном согласовании предоставления земельного участка и документов;

- рассмотрение представленных документов специалистами отдела оформления земельных участков под строительство и иные цели и принятие решения о предварительном согласовании или об отказе в предварительном согласовании предоставления земельного участка;

- прием заявления об уведомлении о постановке земельного участка на кадастровый учет и предоставлении земельного участка;

- рассмотрение представленных документов специалистами отдела оформления земельных участков под строительство и иные цели, заключение договора купли-продажи, договора аренды земельного участка или договора безвозмездного пользования земельным участком;

- подписание проектов договора купли-продажи, договора аренды земельного участка, выдача вышеуказанных договоров заявителю.

3.2.1. Утверждение схемы расположения земельного участка на кадастровом плане территории.

Основанием для начала административной процедуры является поступление в письменном виде заявления об утверждении схемы расположения земельного участка на кадастровом плане территории и приложенного к нему пакета документов в организационно-контрольный отдел управления строительства и земельных отношений города Калуги.

Заявление представляется в управление строительства и земельных отношений города Калуги посредством личного (либо по почте) обращения заявителя или его представителя, уполномоченного им на основании доверенности, оформленной в соответствии с законодательством Российской Федерации.

Заявление вручается специалисту организационно-контрольного отдела управления строительства и земельных отношений города Калуги, ответственному за прием и регистрацию документов.

Заявление от физических лиц и крестьянских (фермерских) хозяйств принимается в свободной форме либо на бланке по форме, рекомендуемой управлением строительства и земельных отношений города Калуги (приложение 1 к Регламенту).

К заявлению об утверждении схемы расположения земельного участка прилагаются:

- схема расположения земельного участка на кадастровом плане территории (если земельный участок предстоит образовать и не утвержден проект межевания территории, в границах которой предстоит образовать такой земельный участок);

- копия документа, удостоверяющего личность заявителя либо личность представителя заявителя (паспорт) (первый лист и лист с отметкой о регистрации по месту жительства);

- заверенный перевод на русский язык документов о государственной регистрации юридического лица в соответствии с законодательством иностранного государства в случае, если заявителем является иностранный гражданин;

- документ, подтверждающий полномочия представителя заявителя, в случае, если с заявлением обращается представитель заявителя;

- соглашение о создании фермерского хозяйства (за исключением случая создания фермерского хозяйства одним гражданином).

Заявитель, если он является физическим лицом или же представителем крестьянского (фермерского) хозяйства, дает согласие на обработку персональных данных в соответствии с приложением 4 к Регламенту.

При регистрации заявления проверяется наличие, состав исходных данных, представляемых заявителем, необходимых для предоставления муниципальной услуги.

Датой обращения и представления документов является день получения документов специалистом организационно-контрольного отдела, осуществляющим прием граждан и представителей организаций.

Заявление заполняется рукописным (чернилами или пастой синего или черного цвета) или машинописным способами. В случае если заявление заполнено машинописным способом, заявитель дополнительно в нижней части заявления разборчиво от руки (чернилами или пастой) указывает свои фамилию, имя и отчество (полностью).

Числа и сроки, имеющие принципиальное значение для понимания документа, должны быть обозначены хотя бы один раз словами.

Заявление представляется на русском языке.

Специалист организационно-контрольного отдела, ответственный за прием документов, выполняет следующие действия:

устанавливает предмет обращения, при этом максимальный срок выполнения действия на каждого заявителя составляет 10 минут;

проверяет полномочия заявителя, в том числе полномочия представителя заявителя действовать от его имени;

проверяет наличие документов, исходя из соответствующего перечня (перечней) документов, необходимых для предоставления муниципальной услуги;

проверяет соответствие представленных документов установленным требованиям, а именно:

- документы в установленных законодательством случаях должны быть скреплены печатями, иметь надлежащие подписи сторон или определенных законодательством должностных лиц;

- тексты документов должны быть написаны разборчиво;

- фамилия, имя и отчество, адрес места жительства (для физических лиц), наименование, юридический адрес, фактический адрес (для крестьянских (фермерских) хозяйств), должны быть написаны полностью. В заявлении должны быть указаны реквизиты юридического лица (ИНН, КПП, ОГРН) (в случае обращения с заявлением крестьянского (фермерского) хозяйства);

- в документах отсутствуют подчистки, приписки, зачеркнутые слова и иные неоговоренные исправления;

- документы не должны быть заполнены карандашом;

- документы не должны иметь серьезных повреждений, наличие которых не позволяет однозначно истолковать их содержание;

сличает копии документов с их подлинными экземплярами, выполняет на них надпись об их соответствии подлинным экземплярам, заверяет своей подписью с указанием фамилии и инициалов и предлагает заявителю заверить надпись подписью;

при установлении фактов отсутствия необходимых документов, несоответствия представленных документов требованиям, указанным в настоящем Регламенте, уведомляет заявителя о наличии препятствий для приема заявления, объясняет заявителю содержание выявленных недостатков в представленных документах и предлагает принять меры по их устранению;

регистрирует заявление в системе электронного документооборота «Lotus Notes».

Максимальный срок выполнения действий по приему документов на каждого заявителя составляет 15 минут.

Результатом действий в рамках административной процедуры является регистрация заявления, наложение специалистом организационно-контрольного отдела на каждое заявление резолюции и передача заявлений в отдел оформления земельных участков под строительство и иные цели.

Максимальный срок выполнения действий в рамках административной процедуры составляет 2 рабочих дня.

3.2.2. Рассмотрение представленных документов специалистами отдела оформления земельных участков под строительство и иные цели и принятие решения об утверждении схемы расположения земельного участка на кадастровом плане территории либо об отказе в утверждении схемы расположения земельного участка на кадастровом плане территории.

Основанием для начала административной процедуры является поступление заявления об утверждении схемы расположения земельного участка на кадастровом плане территории и приложенного к нему пакета документов в отдел оформления земельных участков под строительство и иные цели управления строительства и земельных отношений города Калуги.

Специалисты отдела оформления земельных участков под строительство и иные цели со дня получения заявления выполняют следующие действия:

1) проводят проверку наличия документов, необходимых для принятия решения об утверждении схемы расположения земельного участка на кадастровом плане территории;

2) запрашивают документы и (или) информацию, указанные в пп.2.6.2 (п.1, 3), 2.6.3 п.2.6 раздела 2 Регламента, по каналам системы межведомственного взаимодействия.

Продолжительность процедуры межведомственного информационного взаимодействия не должна превышать 5 рабочих дней со дня направления запроса. В течение 1 дня, следующего за днем получения запрашиваемой информации (документа), ответственный исполнитель проверяет полноту полученной информации (документа).

В случае поступления запрошенной информации (документа) не в полном объеме или содержащей противоречивые сведения, ответственный исполнитель уточняет запрос и направляет его повторно в течение 3-х дней с момента поступления указанной информации (документа).

В случае если указанные документы были представлены заявителем по собственной инициативе, направление межведомственных запросов не производится;

3) определяют правомочность заявителя на обращение с целью предоставления земельного участка;

4) проверяют соблюдение требований к образуемым и измененным земельным участкам, предусмотренных ст.11.9 Земельного кодекса РФ.

В случае невозможности утверждения схемы расположения земельного участка на кадастровом плане территории готовят решение об отказе в утверждении схемы расположения земельного участка на кадастровом плане территории в виде письма управления строительства и земельных отношений города Калуги с указанием причин отказа.

Отказ в предоставлении муниципальной услуги может быть оспорен заявителем в порядке, обозначенном в разделе 5 Регламента.

Результатом выполнения действий в рамках административной процедуры является выдача (направление) заявителю копии постановления Городской Управы города Калуги об утверждении схемы расположения земельного участка на кадастровом плане территории с приложением схемы расположения земельного участка.

В срок не более чем 5 рабочих дней со дня принятия постановления Городской Управы города Калуги об утверждении схемы расположения земельного участка на кадастровом плане территории управление строительства и земельных отношений города Калуги обязано направить в филиал ФГБУ «ФКП Федеральной службы государственной регистрации, кадастра и картографии» по Калужской области указанное постановление с приложением схемы расположения земельного участка на кадастровом плане территории, в том числе с использованием единой системы межведомственного электронного взаимодействия и подключаемых к ней региональных систем межведомственного электронного взаимодействия.

Срок действия постановления об утверждении схемы расположения земельного участка на кадастровом плане территории составляет 2 года.

Максимальный срок выполнения действий в рамках административной процедуры составляет 28 календарных дней.

3.2.3. Прием заявления о предварительном согласовании предоставления земельного участка.

Основанием для начала административной процедуры является поступление в письменном виде заявления о предварительном согласовании предоставления земельного участка и приложенного к нему пакета документов в организационно-контрольный отдел управления строительства и земельных отношений города Калуги.

Заявление представляется в управление строительства и земельных отношений города Калуги посредством личного (либо по почте) обращения заявителя или его представителя, уполномоченного им на основании доверенности, оформленной в соответствии с законодательством Российской Федерации.

Заявление вручается специалисту организационно-контрольного отдела управления строительства и земельных отношений города Калуги, ответственному за прием и регистрацию документов.

Заявление от физических лиц и крестьянских (фермерских) хозяйств принимается в свободной форме либо на бланке по форме, рекомендуемой управлением строительства и земельных отношений города Калуги (приложение 2 к Регламенту).

К заявлению о предварительном согласовании предоставления земельного участка прилагаются:

- копия документа, удостоверяющего личность заявителя либо личность представителя заявителя (паспорт) (первый лист и лист с отметкой о регистрации по месту жительства), в случае изменения данных;

- документы, подтверждающие право заявителя на приобретение земельного участка без проведения торгов и предусмотренные перечнем, установленным уполномоченным Правительством Российской Федерации федеральным органом исполнительной власти, за исключением документов, которые должны быть представлены в управление строительства и земельных отношений города Калуги в порядке межведомственного информационного взаимодействия.

При регистрации заявления проверяется наличие, состав исходных данных, представляемых заявителем, необходимых для предоставления муниципальной услуги.

Датой обращения и представления документов является день получения документов специалистом организационно-контрольного отдела, осуществляющим прием граждан и представителей организаций.

Заявление заполняется рукописным (чернилами или пастой синего или черного цвета) или машинописным способами. В случае если заявление заполнено машинописным способом, заявитель дополнительно в нижней части заявления разборчиво от руки (чернилами или пастой) указывает свои фамилию, имя и отчество (полностью).

Числа и сроки, имеющие принципиальное значение для понимания документа, должны быть обозначены хотя бы один раз словами.

Заявление представляется на русском языке.

В случаях, предусмотренных подпунктом 7 пункта 2 статьи 39.3, подпунктом 11 пункта 2 статьи 39.6 Земельного кодекса РФ, заявление о предоставлении земельного участка в собственность или в аренду должно быть подано одновременно с заявлением о прекращении права постоянного (бессрочного) пользования таким земельным участком.

Специалист организационно-контрольного отдела, ответственный за прием документов, выполняет следующие действия:

устанавливает предмет обращения, при этом максимальный срок выполнения действия на каждого заявителя составляет 10 минут;

проверяет полномочия заявителя, в том числе полномочия представителя заявителя действовать от его имени;

проверяет наличие документов, исходя из соответствующего перечня (перечней) документов, необходимых для предоставления муниципальной услуги;

проверяет соответствие представленных документов установленным требованиям, а именно:

- документы в установленных законодательством случаях должны быть скреплены печатями, иметь надлежащие подписи сторон или определенных законодательством должностных лиц;

- тексты документов должны быть написаны разборчиво;

- фамилия, имя и отчество, адрес места жительства (для физических лиц), наименование, юридический адрес, фактический адрес (для крестьянских (фермерских) хозяйств) должны быть написаны полностью. В заявлении должны быть указаны реквизиты юридического лица (ИНН, КПП, ОГРН) (в случае обращения с заявлением крестьянского (фермерского) хозяйства);

- в документах отсутствуют подчистки, приписки, зачеркнутые слова и иные неоговоренные исправления;

- документы не должны быть заполнены карандашом;

- документы не должны иметь серьезных повреждений, наличие которых не позволяет однозначно истолковать их содержание;

сличает копии документов с их подлинными экземплярами, выполняет на них надпись об их соответствии подлинным экземплярам, заверяет своей подписью с указанием фамилии и инициалов и предлагает заявителю заверить надпись подписью;

при установлении фактов отсутствия необходимых документов, несоответствия представленных документов требованиям, указанным в Регламенте, уведомляет заявителя о наличии препятствий для приема заявления, объясняет заявителю содержание выявленных недостатков в представленных документах и предлагает принять меры по их устранению;

регистрирует заявление в системе электронного документооборота «Lotus Notes».

Максимальный срок выполнения действий по приему документов на каждого заявителя составляет 15 минут.

Результатом действий в рамках административной процедуры является регистрация заявления, наложение специалистом организационно-контрольного отдела на каждое заявление резолюции и передача заявлений в отдел оформления земельных участков под строительство и иные цели.

Максимальный срок выполнения действий в рамках административной процедуры составляет 2 рабочих дня.

3.2.4. Рассмотрение представленных документов специалистами отдела оформления земельных участков под строительство и иные цели и принятие решения о предварительном согласовании или об отказе в предварительном согласовании предоставления земельного участка.

Основанием для начала административной процедуры является поступление заявления о предварительном согласовании предоставления земельного участка и приложенного к нему пакета документов в отдел оформления земельных участков под строительство и иные цели управления строительства и земельных отношений города Калуги.

Специалисты отдела оформления земельных участков под строительство и иные цели со дня получения заявления выполняют следующие действия:

В течение десяти дней со дня поступления заявления о предвари-

тельном согласовании предоставления земельного участка управление строительства и земельных отношений города Калуги возвращает заявление заявителю, если

- оно не соответствует требованиям, предъявляемым для заявления о предварительном согласовании предоставления земельного участка, описанным в ч.2 пп.2.6.1 п.2.6 раздела 2 Регламента;

- подано в иной уполномоченный орган;

- к заявлению не приложены документы, перечисленные в пп.3.2.3 п.3.2 раздела 3 Регламента.

При этом заявителю должны быть указаны причины возврата заявления о предварительном согласовании предоставления земельного участка.

Рассмотрение заявлений о предварительном согласовании предоставления земельных участков осуществляется в порядке их поступления.

В случае если на дату поступления в управление строительства и земельных отношений города Калуги заявления о предварительном согласовании предоставления земельного участка, образование которого предусмотрено приложенной к этому заявлению схемой расположения земельного участка, на рассмотрении в управлении строительства и земельных отношений города Калуги находится представленная ранее другим лицом схема расположения земельного участка и местоположение земельных участков, образование которых предусмотрено этими схемами, частично или полностью совпадает, управление строительства и земельных отношений города Калуги принимает решение о приостановлении срока рассмотрения поданного позднее заявления о предварительном согласовании предоставления земельного участка и направляет принятое решение заявителю.

Срок рассмотрения поданного позднее заявления о предварительном согласовании предоставления земельного участка приостанавливается до принятия решения об утверждении направленной или представленной ранее схемы расположения земельного участка или до принятия решения об отказе в утверждении указанной схемы.

В срок не более чем тридцать дней со дня поступления заявления о предварительном согласовании предоставления земельного участка управление строительства и земельных отношений города Калуги рассматривает поступившее заявление и проверяет наличие или отсутствие оснований для отказа в предварительном согласовании предоставления земельного участка и по результатам этих рассмотрения и проверки осуществляет одно из следующих действий:

1. Обеспечивает опубликование извещения о предоставлении земельного участка для указанных целей (далее - извещение) в порядке, установленном для официального опубликования (обнародования) муниципальных правовых актов Уставом муниципального образования «Город Калуга», по месту нахождения земельного участка и размещает извещение на официальном сайте Городской Управы города Калуги в информационно-телекоммуникационной сети «Интернет»: www.kaluga-gov.ru.

В извещении указываются:

1) информация о возможности предоставления земельного участка с указанием целей этого предоставления;

2) информация о праве граждан или крестьянских (фермерских) хозяйств, заинтересованных в предоставлении земельного участка для осуществления крестьянским (фермерским) хозяйством его деятельности, в течение тридцати дней соответственно со дня опубликования и размещения извещения подавать заявления о намерении участвовать в аукционе по продаже такого земельного участка или аукционе на право заключения договора аренды такого земельного участка;

3) адрес и способ подачи заявлений, указанных в предыдущем подпункте настоящего пункта;

4) дата окончания приема указанных заявлений, которая устанавливается в соответствии с подпунктом 2) настоящего пункта;

5) адрес или иное описание местоположения земельного участка;

6) кадастровый номер и площадь земельного участка в соответствии с данными государственного кадастра недвижимости, за исключением случаев, если испрашиваемый земельный участок предстоит образовать;

7) площадь земельного участка в соответствии с проектом межевания территории или со схемой расположения земельного участка, если подано заявление о предоставлении земельного участка, который предстоит образовать;

8) реквизиты решения об утверждении проекта межевания территории в случае, если образование земельного участка предстоит в соответствии с утвержденным проектом межевания территории, условный номер испрашиваемого земельного участка, а также адрес сайта в информационно-телекоммуникационной сети «Интернет», на котором размещен утвержденный проект;

9) адрес и время приема граждан для ознакомления со схемой расположения земельного участка, в соответствии с которой предстоит образовать земельный участок, если данная схема представлена на бумажном носителе.

В случае если земельный участок предстоит образовать в соответствии со схемой расположения земельного участка и схема расположения земельного участка представлена в форме электронного документа, схема расположения земельного участка прилагается к извещению, размещенному на официальном сайте Городской Управы города Калуги в информационно-телекоммуникационной сети «Интернет» (www.kaluga-gov.ru).

Граждане, крестьянские (фермерские) хозяйства, которые заинтересованы в приобретении прав на испрашиваемый земельный участок, могут подавать заявления о намерении участвовать в аукционе.

2. Принимает решение об отказе в предварительном согласовании предоставления земельного участка или об отказе в предоставлении земельного участка в соответствии с пп.2.8.2, 2.8.3 п.2.8 раздела 2 Регламента и направляет принятое решение заявителю.

Решение об отказе в предварительном согласовании предоставления земельного участка должно содержать все основания отказа.

3. Если по истечении тридцати дней со дня опубликования извещения заявления иных граждан, крестьянских (фермерских) хозяйств о намерении участвовать в аукционе не поступили, управление строительства и земельных отношений города Калуги в двухнедельный срок совершает одно из следующих действий:

1) осуществляет подготовку проекта договора купли-продажи или проекта договора аренды земельного участка в трех экземплярах, их подписание и направление заявителю при условии, что не требуется образование или уточнение границ испрашиваемого земельного участка;

2) принимает решение о предварительном согласовании предоставления земельного участка при условии, что испрашиваемый земельный участок предстоит образовать или его границы подлежат уточнению в соответствии с Федеральным законом от 24.07.2007 № 221-ФЗ «О государственном кадастре недвижимости», и направляет указанное решение заявителю.

Решение о предварительном согласовании предоставления земельного участка является основанием для предоставления земельного участка без проведения торгов.

4. В случае поступления в течение тридцати дней со дня опубликования извещения заявлений иных граждан, крестьянских (фермерских) хозяйств о намерении участвовать в аукционе управление строительства и земельных отношений города Калуги в недельный срок со дня поступления этих заявлений принимает решение:

1) об отказе в предоставлении земельного участка без проведения аукциона лицу, обратившемуся с заявлением о предоставлении земельного участка, и о проведении аукциона по продаже земельного участка или аукциона на право заключения договора аренды земельного участка для целей, указанных в заявлении о предоставлении земельного участка;

2) об отказе в предварительном согласовании предоставления земельного участка лицу, обратившемуся с заявлением о предварительном согласовании предоставления земельного участка. В этом случае управление строительства и земельных отношений города Калуги обеспечивает образование испрашиваемого земельного участка или уточнение его границ и принимает решение о проведении аукциона по продаже земельного участка или аукциона на право заключения договора аренды земельного участка для целей, указанных в заявлении о предварительном согласовании предоставления земельного участка.

Заявитель обеспечивает за свой счет выполнение кадастровых работ в целях образования земельного участка в соответствии с проектом межевания территории, схемой расположения земельного участка или проектной документацией о местоположении, границах, площади и об иных количественных и качественных характеристиках лесных участков либо кадастровых работ, необходимых для уточнения границ земельного участка, в случае, если принято решение о предварительном согласовании предоставления земельного участка, и обращается с заявлением об осуществлении государственного кадастрового учета этого земельного участка в порядке, установленном Федеральным законом от 24.07.2007 № 221-ФЗ «О государственном кадастре недвижимости».

Решение о предварительном согласовании предоставления земельного участка, который предстоит образовать, должно содержать указание на необходимость изменения вида разрешенного использования такого земельного участка и его перевода из одной категории в другую в качестве условия предоставления такого земельного участка в случае, если указанная в заявлении о предварительном согласовании предоставления земельного участка цель его использования:

1) не соответствует видам разрешенного использования земельных участков, установленным для соответствующей территориальной зоны;

2) не соответствует категории земель, из которых такой земельный участок подлежит образованию;

3) не соответствует разрешенному использованию земельного участка, из которого предстоит образовать земельный участок, указанный в заявлении о предварительном согласовании его предоставления.

Результатом выполнения действий в рамках административной процедуры является принятие решения о предварительном согласовании предоставления земельного участка либо отказе в предварительном согласовании предоставления земельного участка, либо заключение договора купли-продажи, договора аренды земельного участка при условии, что не требуется образование или уточнение границ испрашиваемого земельного участка.

Максимальный срок выполнения действий в рамках административной процедуры составляет 72 календарных дня.

3.2.5. Прием заявления об уведомлении о постановке земельного участка на кадастровый учет и предоставлении земельного участка.

Основанием для начала административной процедуры является поступление в письменном виде заявления об уведомлении о постановке земельного участка на кадастровый учет и предоставлении земельного участка в организационно-контрольный отдел управления строительства и земельных отношений города Калуги.

Заявление представляется в управление строительства и земельных отношений города Калуги посредством личного (либо по почте) обращения заявителя или его представителя, уполномоченного им на основании доверенности, оформленной в соответствии с законодательством Российской Федерации.

Заявление вручается специалисту организационно-контрольного отдела управления строительства и земельных отношений города Калуги, ответственному за прием и регистрацию документов.

Заявление от физических лиц и крестьянских (фермерских) хозяйств принимается в свободной форме либо на бланке по форме, рекомендуемой управлением строительства и земельных отношений города Калуги (приложение 3 к Регламенту).

При регистрации заявления проверяется наличие, состав исходных данных, представляемых заявителем, необходимых для предоставления муниципальной услуги.

Датой обращения и представления документов является день получения документов специалистом организационно-контрольного отдела, осуществляющим прием граждан и представителей организаций.

Заявление заполняется рукописным (чернилами или пастой синего или черного цвета) или машинописным способами. В случае если заявление заполнено машинописным способом, заявитель дополнительно в нижней части заявления разборчиво от руки (чернилами или пастой) указывает свои фамилию, имя и отчество (полностью).

Числа и сроки, имеющие принципиальное значение для понимания документа, должны быть обозначены хотя бы один раз словами.

Заявление представляется на русском языке.

Специалист организационно-контрольного отдела, ответственный за прием документов, выполняет следующие действия:

1) устанавливает предмет обращения, при этом максимальный срок выполнения действия на каждого заявителя составляет 10 минут;

2) проверяет полномочия заявителя, в том числе полномочия представителя заявителя действовать от его имени;

3) проверяет наличие документов, исходя из соответствующего перечня (перечней) документов, необходимых для предоставления муниципальной услуги;

4) проверяет соответствие представленных документов установленным требованиям, а именно:

- документы в установленных законодательством случаях должны быть скреплены печатями, иметь надлежащие подписи сторон или определенных законодательством должностных лиц;

- тексты документов должны быть написаны разборчиво;

- фамилия, имя и отчество, адрес места жительства (для физических лиц), наименование, юридический адрес, фактический адрес (для крестьянских (фермерских) хозяйств) должны быть написаны полностью. В заявлении также необходимо указать реквизиты юридического лица (ИНН, КПП, ОГРН) (в случае обращения с заявлением крестьянского (фермерского) хозяйства);

- в документах отсутствуют подчистки, приписки, зачеркнутые слова и иные неоговоренные исправления;

- документы не должны быть заполнены карандашом;

- документы не должны иметь серьезных повреждений, наличие которых не позволяет однозначно истолковать их содержание;

5) сличает копии документов с их подлинными экземплярами, выполняет на них надпись об их соответствии подлинным экземплярам, заверяет своей подписью с указанием фамилии и инициалов и предлагает заявителю заверить надпись подписью;

6) при установлении фактов отсутствия необходимых документов, несоответствия представленных документов требованиям, указанным в Регламенте, уведомляет заявителя о наличии препятствий для приема заявления, объясняет заявителю содержание выявленных недостатков в представленных документах и предлагает принять меры по их устранению;

7) регистрирует заявление в системе электронного документооборота «Lotus Notes».

Максимальный срок выполнения действий по приему документов на каждого заявителя составляет 15 минут.

Результатом действий в рамках административной процедуры является регистрация заявления, наложение специалистом организационно-контрольного отдела на каждое заявление резолюции и передача заявлений в отдел оформления земельных участков под строительство и иные цели.

Максимальный срок выполнения действий в рамках административной процедуры составляет 2 рабочих дня.

3.2.6. Рассмотрение представленных документов специалистами отдела оформления земельных участков под строительство и иные цели, заключение договора купли-продажи, договора аренды земельного участка.

Основанием для начала административной процедуры является поступление заявления об уведомлении о постановке земельного участка на кадастровый учет и предоставлении земельного участка в отдел оформления земельных участков под строительство и иные цели управления строительства и земельных отношений города Калуги.

Специалисты отдела оформления земельных участков под строительство и иные цели со дня получения заявления выполняют следующие действия:

1) определяют правомочность заявителя на обращение с целью предоставления земельного участка;

2) запрашивают документы, указанные в пп.2.6.2 (п.2) п.2.6 раздела 2 Регламента, по каналам системы межведомственного взаимодействия.

Продолжительность процедуры межведомственного информационного взаимодействия не должна превышать 5 рабочих дней со дня направления запроса. В течение 1 дня, следующего за днем получения запрашиваемой информации (документа), ответственный исполнитель проверяет полноту полученной информации (документа).

В случае поступления запрошенной информации (документа) не в полном объеме или содержащей противоречивые сведения, ответственный исполнитель уточняет запрос и направляет его повторно в течение 3-х дней с момента поступления указанной информации (документа).

В случае если указанные документы были представлены заявителем по собственной инициативе, направление межведомственных запросов не производится.

В случае невозможности предоставления земельного участка специалисты отдела оформления земельных участков под строительство и иные цели готовят решение об отказе в предоставлении земельного участка в виде письма управления строительства и земельных отношений города Калуги с указанием причин отказа.

Отказ в предоставлении муниципальной услуги может быть оспорен заявителем в порядке, обозначенном в разделе 5 Регламента.

В случае отсутствия оснований для отказа в предоставлении муниципальной услуги специалисты отдела оформления земельных участков под строительство и иные цели в срок, не превышающий 30 дней с момента подачи заявления о предоставлении земельного участка, осуществляют подготовку проектов договора купли-продажи, договора аренды земельного участка в трех экземплярах и их подписание, а также направляют проекты указанных договоров для подписания заявителю по адресу, содержащемуся в его заявлении о предоставлении земельного участка, или выдают заявителю нарочно.

Результатом выполнения действий в рамках административной процедуры является направление проектов указанных договоров для подписания заявителю по адресу, содержащемуся в его заявлении о предоставлении земельного участка, или выдача заявителю нарочно, либо принятие и направление заявителю решения об отказе в предоставлении земельного участка с указанием причин отказа.

Максимальный срок выполнения действий в рамках административной процедуры составляет 30 календарных дней.

3.2.7. Подписание проектов договора купли-продажи, договора аренды земельного участка, выдача вышеуказанных договоров заявителю.

Основанием для начала административной процедуры является получение заявителем проектов договора купли-продажи, договора аренды земельного участка.

Проекты договоров, направленные заявителю или выданные нарочно, должны быть им подписаны и представлены в управление строительства и земельных отношений города Калуги не позднее чем в течение 30 дней со дня получения заявителем проектов указанных договоров.

Подписанный сторонами договор купли-продажи земельного участка или договор аренды земельного участка специалист отдела оформления земельных участков под строительство и иные цели передает для учета в отдел землеустроительной документации.

Специалист отдела землеустроительной документации в течение 5 рабочих дней прошивает, скрепляет печатью и подписью начальника отдела, регистрирует поступивший от специалиста отдела оформления земельных участков под строительство и иные цели пакет документов и выдает под роспись заявителю.

Результатом выполнения действий в рамках административной процедуры является заключение договора купли-продажи, договора аренды земельного участка либо принятие и направление заявителю решения об отказе в предоставлении земельного участка с указанием причин отказа.

Максимальный срок выполнения действий в рамках административной процедуры составляет 35 календарных дней.

3.3. Срок предоставления муниципальной услуги включает в себя:

1) в течение месяца со дня поступления заявления об утверждении схемы расположения земельного участка на кадастровом плане территории (в случае, если испрашиваемый земельный участок предстоит образовать) утверждается и выдается заявителю схема расположения земельного участка на кадастровом плане территории или принимается решение об отказе в утверждении схемы расположения земельного участка на кадастровом плане территории;

2) в срок, не превышающий 30 дней с даты поступления заявления о предварительном согласовании предоставления земельного участка, управление строительства и земельных отношений города Калуги совершает одно из следующих действий:

- обеспечивает опубликование извещения о предоставлении земельного участка для осуществления крестьянским (фермерским) хозяйством его деятельности в приложении к газете «Калужская неделя» и размещает извещение на официальном сайте: www.nedelya40.ru, а также на официальном сайте Городской Управы города Калуги: www.kaluga-gov.ru;

- принимает решение об отказе в предварительном согласовании предоставления земельного участка в соответствии с п.2.8 раздела 2 Регламента;

3) в случае непоступления в течение 30 дней со дня опубликования извещения заявлений иных граждан, крестьянских (фермерских) хозяйств о намерении участвовать в аукционе управление строительства и земельных отношений города Калуги в двухнедельный срок готовит постановление о предварительном согласовании предоставления земельного участка, в случае поступления в течение 30 дней со дня опубликования извещения заявлений иных граждан, крестьянских (фермерских) хозяйств о намерении участвовать в аукционе управле-

ние строительства и земельных отношений города Калуги в недельный срок со дня поступления этих заявлений принимает решение об отказе в предварительном согласовании предоставления земельного участка лицу, обратившемуся с заявлением о предварительном согласовании предоставления земельного участка;

4) в срок не более чем 30 дней со дня поступления заявления о предоставлении земельного участка управление строительства и земельных отношений города Калуги рассматривает поступившее заявление, проверяет наличие или отсутствие оснований для предоставления земельного участка и по результатам указанных рассмотрения и проверки осуществляет одно из следующих действий:

- осуществляет подготовку договора купли-продажи, договора аренды земельного участка в трех экземплярах и их подписание, а также направляет проекты указанных договоров для подписания заявителю по адресу, содержащемуся в его заявлении о предоставлении земельного участка, либо выдает нарочно заявителю;

- принимает решение об отказе в предоставлении земельного участка при наличии хотя бы одного из оснований, предусмотренных п.2.8 раздела 2 Регламента;

- проекты договоров, направленные заявителю, должны быть им подписаны и направлены в управление строительства и земельных отношений города Калуги не позднее чем в течение 30 дней со дня получения заявителем указанных договоров;

5) в течение 5 рабочих дней специалист отдела землеустроительной документации прошивает, скрепляет печатью и подписью начальника отдела, регистрирует поступивший от специалиста отдела оформления земельных участков под строительство и иные цели пакет документов и выдает под роспись заявителю.

3.4. Предоставление муниципальной услуги осуществляется в порядке, указанном в Блок-схеме (приложение 6 к Регламенту).

4. Формы контроля за исполнением Регламента

4.1. Общий контроль за принятием решений, соблюдением и исполнением положений Регламента осуществляет Городской Голова города Калуги.

Текущий контроль за принятием решений, соблюдением и исполнением положений Регламента и иных нормативных правовых актов, устанавливающих требования к предоставлению муниципальной услуги, осуществляется заместителем Городского Головы – начальником управления строительства и земельных отношений города Калуги и председателем комитета земельных отношений управления строительства и земельных отношений города Калуги непосредственно при предоставлении услуги, а также путем организации проведения проверок в ходе предоставления муниципальной услуги.

По результатам проверок заместитель Городского Головы – начальник управления строительства и земельных отношений города Калуги и председатель комитета земельных отношений управления строительства и земельных отношений города Калуги дают указания начальнику отдела оформления земельных участков под строительство и иные цели управления строительства и земельных отношений города Калуги по устранению выявленных нарушений и контролируют их исполнение.

4.2. Непосредственный контроль за принятием решений, соблюдением и исполнением положений Регламента и иных нормативных правовых актов, устанавливающих требования к предоставлению муниципальной услуги, осуществляет начальник отдела оформления земельных участков под строительство и иные цели управления строительства и земельных отношений города Калуги.

По результатам контроля начальник отдела оформления земельных участков под строительство и иные цели дает указания специалистам отдела по устранению выявленных нарушений и контролирует их исполнение.

4.3. Порядок осуществления текущего контроля за соблюдением ответственными должностными лицами положений Регламента и иных нормативных правовых актов, устанавливающих требования к предоставлению муниципальной услуги, заключается в рассмотрении, принятии решений и подготовке ответов на обращения заинтересованных лиц, содержащие жалобы на решения (действия, бездействие), принимаемые (осуществляемые) в ходе предоставления муниципальной услуги.

4.4. Периодичность осуществления плановых проверок полноты и качества предоставления муниципальной услуги устанавливается в соответствии с планом работы управления строительства и земельных отношений города Калуги. Внеплановые проверки полноты и качества выполнения работ по предоставлению муниципальной услуги проводятся в случаях поступления жалоб и обращений граждан.

4.5. Должностные лица и муниципальные служащие, по результатам проверок допустившие нарушения исполнения положений Регламента, могут быть привлечены к ответственности в соответствии с законодательством Российской Федерации.

5. Досудебное (внесудебное) обжалование заявителем решений и действий (бездействия) управления строительства и земельных отношений города Калуги, его должностных лиц либо муниципальных служащих

5.1. Предмет досудебного (внесудебного) обжалования заявителем решений и действий (бездействий) управления строительства и земельных отношений города Калуги, его должностных лиц либо муниципальных служащих.

5.1.1. Заявитель может обратиться с жалобой, в том числе в следующих случаях:

а) нарушение срока регистрации запроса заявителя о предоставлении муниципальной услуги;

б) нарушение срока предоставления муниципальной услуги;

в) требование у заявителя документов, не предусмотренных правовыми актами для предоставления муниципальной услуги;

г) отказ в приеме документов, представление которых предусмотрено правовыми актами для предоставления муниципальной услуги;

д) отказ в предоставлении муниципальной услуги, если основания отказа не предусмотрены федеральными законами и принятыми в соответствии с ними иными нормативными правовыми актами Российской Федерации, нормативными правовыми актами Калужской области, нормативными правовыми актами органов местного самоуправления муниципального образования «Город Калуга»;

е) затребование с заявителя при предоставлении муниципальной услуги платы, не предусмотренной нормативными правовыми актами Российской Федерации, Калужской области, нормативными правовыми актами органов местного самоуправления муниципального образования «Город Калуга»;

ж) отказ управления строительства и земельных отношений города Калуги в исправлении допущенных опечаток и ошибок в выданных в результате предоставления муниципальной услуги документах либо нарушение установленного срока таких исправлений.

5.2. Общие требования к порядку подачи и рассмотрения жалобы.

5.2.1. Жалоба подается в письменной форме на бумажном носителе, в электронной форме в Городскую Управу города Калуги, управление строительства и земельных отношений города Калуги.

Жалоба подается заявителем в Городскую Управу города Калуги в следующих случаях:

- если обжалуются решения, действия (бездействие) управления строительства и земельных отношений города Калуги, его руководителя, его муниципальных служащих.

Жалоба на решения, действия (бездействие) муниципальных служащих управления строительства и земельных отношений города Калуги может быть подана также в управление строительства и земельных отношений города Калуги.

Жалоба на решения (действия, бездействие) управления строительства и земельных отношений города Калуги, его руководителя рассматривается Городским Головой города Калуги.

Жалоба на решения, действия (бездействие) муниципальных служащих управления строительства и земельных отношений города Калуги рассматривается заместителем Городского Головы – начальником управления строительства и земельных отношений города Калуги.

Особенности подачи и рассмотрения жалоб на решения и действия (бездействие) Городской Управы города Калуги, Городского Головы города Калуги, управления строительства и земельных отношений города Калуги, его должностных лиц и муниципальных служащих, заместителя Городского Головы – начальника управления строительства и земельных отношений города Калуги устанавливаются нормативными правовыми актами Городской Управы города Калуги.

5.2.2. Жалоба может быть направлена по почте, с использованием информационно-телекоммуникационной сети Интернет, федеральной государственной информационной системы «Единый портал государственных и муниципальных услуг (функций)» и (или) региональной государственной информационной системы «Портал государственных и муниципальных услуг Калужской области», а также может быть принята при личном приеме заявителя.

5.2.3. Жалоба должна содержать:

а) наименование органа - управление строительства и земельных отношений города Калуги, должностного лица или муниципального служащего, решения и действия (бездействие) которых обжалуются;

б) фамилию, имя, отчество (последнее - при наличии), сведения о месте жительства заявителя - физического лица, либо наименование, сведения о месте нахождения заявителя - юридического лица, а также номер (номера) контактного телефона, адрес (адреса) электронной почты (при наличии) и почтовый адрес, по которым должен быть направлен ответ заявителю;

в) сведения об обжалуемых решениях и действиях (бездействии) управления строительства и земельных отношений города Калуги, а также его должностных лиц и муниципальных служащих;

г) доводы, на основании которых заявитель не согласен с решением и действием (бездействием) управления строительства и земельных отношений города Калуги, а также его должностных лиц и муниципальных служащих.

Заявителем могут быть представлены документы (при наличии), подтверждающие доводы заявителя, либо их копии.

5.2.4. Жалоба, поступившая в Городскую Управу города Калуги, управление строительства и земельных отношений города Калуги, подлежит рассмотрению должностным лицом, наделенным полномочиями по рассмотрению жалоб, в течение пятнадцати рабочих дней со дня ее регистрации, а в случае обжалования отказа управления строительства и земельных отношений города Калуги, а также его должностных лиц в приеме документов у заявителя либо в исправлении допущенных опечаток и ошибок или в случае обжалования нарушения установленного срока таких исправлений - в течение пяти рабочих дней со дня ее регистрации, если иной срок не установлен Правительством Российской Федерации.

5.2.5. По результатам рассмотрения жалобы Городская Управа города Калуги, управление строительства и земельных отношений города Калуги принимают одно из следующих решений:

1) удовлетворяют жалобу, в том числе в форме отмены принятого решения, исправления допущенных управлением строительства и земельных отношений города Калуги опечаток и ошибок в выданных в результате выдачи предоставления муниципальной услуги документах, возврата заявителю денежных средств, взимание которых не предусмотрено нормативными правовыми актами Российской Федерации, Калужской области, нормативными правовыми актами органов местного самоуправления муниципального образования «Город Калуга», а также в иных формах;

2) отказывает в удовлетворении жалобы.

Не позднее дня, следующего за днем принятия решения, указанного в настоящем подпункте, заявителю в письменной форме и по желанию заявителя в электронной форме направляется мотивированный ответ о результатах рассмотрения жалобы.

5.2.6. В случае установления в ходе или по результатам рассмотрения жалобы признаков состава административного правонарушения или преступления должностное лицо, наделенное полномочиями по рассмотрению жалоб, незамедлительно направляет имеющиеся материалы в органы прокуратуры.

Приложение 1 к административному регламенту предоставления муниципальной услуги «Предоставление земельных участков гражданам или крестьянским (фермерским) хозяйствам для осуществления крестьянским (фермерским) хозяйством его деятельности в муниципальном образовании «Город Калуга»

Заместителю Городского Головы –
начальнику управления строительства и
земельных отношений города Калуги
от _____
(Ф.И.О. полностью)
_____,
зарегистрированного по адресу:_____
адрес фактического проживания: _____
адрес электронной почты (при наличии):_____
тел._____
паспорт:_____
(серия, №, когда и кем выдан)
действующий по доверенности от _____
заявление.

Прошу утвердить схему расположения земельного участка на кадастровом плане территории ориентировочной площадью_____ по адресу: _____

для_____.
(указывается вид разрешенного использования)

Я согласен (согласна) на утверждение иного варианта схемы расположения земельного участка.

_____
(подпись)

К заявлению прилагаю:

1) копия паспорта (1-й лист и лист с отметкой о регистрации по месту жительства);

2) схема расположения земельного участка.

Дата Подпись

Приложение 2

к административному регламенту предоставления муниципальной услуги «Предоставление земельных участков гражданам или крестьянским (фермерским) хозяйствам для осуществления крестьянским (фермерским) хозяйством его деятельности в муниципальном образовании «Город Калуга»

Заместителю Городского Головы – начальнику
управления строительства и земельных отношений города Калуги
от _____
(Ф.И.О. полностью)
зарегистрированного по адресу:_____
Адрес фактического проживания: _____
Адрес электронной почты (при наличии)_____
тел._____
паспорт:_____
(серия, №, когда и кем выдан)
действующий по доверенности от _____
заявление.

Прошу предварительно согласовать предоставление земельного участка на основании _____
_____
(указать основания предоставления земельного участка из числа предусмотренных п.2 ст.39.3, ст.39.5, п.2, ст.39.6, п.2 ст.39.10)

Земельного кодекса РФ в _____,
(в собственность, аренду)

цель использования земельного участка: _____,

адрес земельного участка: _____.

К заявлению прилагаю:

1) копия схемы расположения земельного участка;

2) копия паспорта (1-й лист и лист с отметкой о регистрации по месту жительства);

3)_____

Дата Подпись

Приложение 3

к административному регламенту предоставления муниципальной услуги «Предоставление земельных участков гражданам или крестьянским (фермерским) хозяйствам для осуществления крестьянским (фермерским) хозяйством его деятельности в муниципальном образовании «Город Калуга»

Заместителю Городского Головы -
начальнику управления строительства и
земельных отношений города Калуги

от _____
(Ф.И.О. полностью)
зарегистрированного по адресу:_____
адрес электронной почты (при наличии) _____
тел._____
паспорт:_____
(серия, №, когда и кем выдан)
действующий по доверенности от _____
_____
заявление.

Уведомляю о постановке на кадастровый учет земельного участка по адресу: _____
_____

и присвоенном ему кадастровом номере: _____, в связи с этим прошу предоставить земельный участок в _____
указывается вид права (в собственность, в аренду)

для _____
(указывается цель использования земельного участка)

К заявлению прилагаю:

1) копия паспорта (1-й лист и лист с отметкой о регистрации по месту жительства);

2) _____

Дата Подпись

Приложение 4

к административному регламенту предоставления муниципальной услуги «Предоставление земельных участков гражданам или крестьянским (фермерским) хозяйствам для осуществления крестьянским (фермерским) хозяйством его деятельности в муниципальном образовании «Город Калуга»

Заместителю Городского Головы – начальнику управления строительства
и земельных отношений города Калуги
от_____,
зарегистрированного(ой) по адресу:
_____

ЗАЯВЛЕНИЕ - СОГЛАСИЕ субъекта на обработку персональных данных

Я, _____
(фамилия, имя, отчество)

Документ, удостоверяющий личность, _____ серия _____ № _____

выдан «___»_____ ___г. _____
(кем выдан)
_____
(реквизиты доверенности или иного документа, подтверждающего полномочия)
в соответствии с Федеральным законом от 27.07.2006 № 152-ФЗ (редакция от 25.07.2011) «О персональных данных» выражаю согласие управлению строительства и земельных отношений города Калуги, расположенному по адресу: г.Калуга, ул. Московская, 188, на обработку представленных персональных данных: фамилии, имени, отчества _____
для достижения следующих целей: _____
Я даю согласие на следующие действия с персональными данными:
сбор, запись, систематизация, накопление, хранение, уточнение (обновление, изменение), извлечение, использование, передача (распространение, представление, доступ). _____.
Я согласен(а) с тем, что персональные данные будут ограничено доступны руководителям и специалистам управления строительства и земельных отношений города Калуги исключительно в целях обработки персональных данных соблюдением законодательства Российской Федерации.
Я информирован(а) о том, что настоящее заявление действует в течение установленного срока хранения _____ моих персональных данных и может быть отозвано мной в письменной форме.

«___»_____ 20__ г. _____ _____
дата подпись Ф.И.О.
Заявление принял(а) _____ _____
(подпись Ф.И.О. специалиста)

Приложение 5
к административному регламенту предоставления муниципальной услуги «Предоставление земельных участков гражданам или крестьянским (фермерским) хозяйствам для осуществления крестьянским (фермерским) хозяйством его деятельности в муниципальном образовании «Город Калуга»

«УТВЕРЖДЕНО»
«___»_____20__г.
на собрании членов фермерского хозяйства «_____»
Россия республика _____ район
«___»_____20___г. Место расположения КФХ

СОГЛАШЕНИЕ о создании фермерского хозяйства «_____»

1. Общие положения
1.1. Мы, - (Ф.И.О. - степень родства) в соответствии с Федеральным Законом «О крестьянском (фермерском) хозяйстве» (№ 74-ФЗ от 11.06.2003) приняли решение о создании фермерского хозяйства «_____».
1.2. Фермерское хозяйство «_____» (далее - фермерское хозяйство) осуществляет предпринимательскую деятельность без образования юридического лица в соответствии с Конституцией Российской Федерации, Гражданским кодексом, федеральными законами и другими законодательными актами, действующими на территории Российской Федерации, и настоящим соглашением.
1.3. Фермерское хозяйство «_____» имеет свои печать, штамп, бланки, эмблему.
1.4. Фермерское хозяйство обладает обособленным имуществом, имеет право открывать расчетные счета в банковских учреждениях, в праве от своего имени приобретать имущественные и личные неимущественные права и нести обязанности, быть истцом и ответчиком в суде общей юрисдикции, арбитражном и третейском судах.
1.5. Юридический адрес фермерского хозяйства: _____
_____
Фермерское хозяйство расположено: согласно акту выбора земельного участка и кадастровому плану.
2. Управление и деятельность фермерского хозяйства.
2.1. Признать главой фермерского хозяйства - _____
_____
2.2. Глава фермерского хозяйства:
- организует деятельность фермерского хозяйства;
- без доверенности действует от имени фермерского хозяйства, в том числе:
- представляет его интересы и совершает сделки;
- выдает доверенности;
- осуществляет прием на работу работников и их увольнение;
- организует ведение учета и отчетности фермерского хозяйства;
- осуществляет иные полномочия, определенные соглашением между членами фермерского хозяйства.
2.3. Смена главы фермерского хозяйства осуществляется в соответствии со статьей 18 Федерального закона от 11.06.2003 № 74-ФЗ «О крестьянском (фермерском) хозяйстве».
2.4. Фермерское хозяйство, основанное на праве собственности (владения) земельного участка, самостоятельно определяет направления своей деятельности, структуру и объемы производства, исходя из собственных интересов.
Фермерское хозяйство может заниматься любым видом деятельности, не запрещенным действующим законодательством, при сохранении в качестве ведущих видов деятельности производства, переработки, транспортировки, хранения и реализации сельскохозяйственной продукции собственного производства.
2.4.1. Фермерскому хозяйству принадлежит право распоряжаться произведенной им продукцией и реализовывать ее по собственному усмотрению, устанавливать самостоятельно цены на производимую продукцию.
3. Права и обязанности членов фермерского хозяйства, прием в члены и выход из членов фермерского хозяйства
3.1 .Члены фермерского хозяйства имеют право:
а) самостоятельно хозяйствовать на земле;
б) возводить жилые, производственные, бытовые и иные строения и сооружения, необходимые для осуществления деятельности фермерского хозяйства, с обязательным согласованием проектов и получением разрешения на строительство в установленном порядке;
в) собственности на произведенные ими посевы, посадки сельхозкультур и насаждений, полученную сельскохозяйственную и иную продукцию и доходы от ее реализации;
г) в установленном порядке проводить оросительные, осушительные, культуротехнические и другие мелиоративные работы, строить пруды и другие водоемы в соответствии с природоохранными требованиями;
д) решать вопросы, не урегулированные в настоящем соглашении, федеральном законе, путем обсуждения на собрании членов фермерского хозяйства, решение принимается простым большинством голосов членов фермерского хозяйства;
е) выйти из членов фермерского хозяйства, известив о своем намерении не позднее, чем за 2 недели до предполагаемого дня выхода.
3.2. Члены фермерского хозяйства обязаны:
а) эффективно использовать земельный участок в соответствии с целевым назначением, повышать плодородие земли;
б) использовать имущество сельского хозяйства в соответствии с правилами и инструкциями по эксплуатации, обеспечивать его сохранность;
в) выполнять указания главы сельского хозяйства, решения собрания фермерского хозяйства, правила внутреннего распорядка.
3.3. Фермерское хозяйство имеет право принимать на работу лиц, не являющихся членами фермерского хозяйства. Условия приема работников, оплаты труда и прочие условия устанавливаются трудовым соглашением (договором).
3.4. Членами фермерского хозяйства являются лица, подписавшие настоящее соглашение.
3.5. Прием новых членов фермерского хозяйства осуществляется решением общего собрания на основании письменного заявления кандидата.
3.6. Членство в фермерском хозяйстве прекращается при выходе из членов фермерского хозяйства или в случае смерти члена.
3.7. Выход члена фермерского хозяйства осуществляется по письменному заявлению члена.
4. Имущество фермерского хозяйства
4.1. Имущество фермерского хозяйства составляют земля, насаждения, жилые, хозяйственные постройки, сооружения, продуктивный и рабочий скот, птица, сельскохозяйственная техника, оборудование, транспортные средства, инвентарь и другое имущество, необходимое для осуществления хозяйственной и иной деятельности.
4.2. Источниками формирования имущества фермерского хозяйства являются:
денежные и материальные средства членов фермерского хозяйства;
доходы, полученные от реализаций продукции, работ, услуг, как в денежной, так и в натуральной форме, от подсобных промыслов, строительства, консультативной помощи;
доходы, полученные от других видов трудовой деятельности;
доходы от ценных бумаг;
кредиты банков и других кредиторов;
дотации бюджета;
безвозмездные, благотворительные взносы, пожертвования предприятий, организаций и граждан;
иные источники, не запрещенные действующим законодательством.
4.3. Владение, пользование и распоряжение имуществом:
4.3.1. Имущество фермерского хозяйства принадлежит его членам на праве совместной собственности.
4.3.2. Пользование имуществом фермерского хозяйства осуществляется его членами по взаимной договоренности. Сделки по распоряжению имуществом осуществляются главой фермерского хозяйства либо доверенным лицом. Иной режим пользования и распоряжения имуществом при необходимости устанавливается договором.
4.3.3. При выходе одного из членов фермерского хозяйства из его состава земельный участок и средства производства разделу не подлежат. Часть имущества (доля, соответствующая трудовому вкладу, участию в начальном формировании - денежных средств и др.) может компенсироваться денежными средствами. Порядок раздела имущества и выплаты компенсации устанавливается по взаимной договоренности всех членов фермерского хозяйства, а при ее отсутствии - в судебном порядке. Срок выплаты компенсации при этом не должен превышать 3 года.
4.3.4. Фермерское хозяйство имеет право приобретать, брать в аренду или во временное пользование имущество у предприятий, организаций, объединений и граждан.
4.3.5. Имущество фермерского хозяйства страхуется на добровольной основе в соответствии с законодательством.
4.3.6. Гражданин, вышедший из членов фермерского хозяйства, в течение 2-х лет после выхода несет субсидиарную ответственность в пределах своей доли в имуществе фермерского хозяйства, возникшую в результате деятельности фермерского хозяйства до выхода его из членов фермерского хозяйства.
4.3.7. При прекращении деятельности фермерского хозяйства в связи с выходом из него всех членов имущество фермерского хозяйства подлежит разделу между членами в соответствии с Гражданским кодексом Российской Федерации.
4.3.8. Наследование имущества фермерского хозяйства осуществляется в соответствии с Гражданским кодексом Российской Федерации.
5 . О порядке распределения полученных от деятельности фермерского хозяйства плодов, продукции и доходов
5.1. Плоды, продукция и доходы, полученные в результате деятельности фермерского хозяйства, распределяются между членами с учетом личного вклада каждого члена. Учет участия каждого члена фермерского хозяйства в хозяйственной деятельности ведет глава фермерского хозяйства (либо по его поручению другой член хозяйства или работник) и оформляется «табелем рабочего времени».
5.2. По результатам работы за год глава фермерского хозяйства готовит отчет о финансовой деятельности и доводит его содержание до членов хозяйства.
5.3. Часть доходов хозяйства (не менее 20%) направляется на строительство жилых и хозяйственных построек, приобретение основных средств.
5.4. По результатам работы за год 5% доходов отчисляются в резервный фонд фермерского хозяйства. Указанные средства хранятся в банке и в случае возникновения непредвиденных обстоятельств используются по решению собрания членов фермерского хозяйства.
5.5. Оплата труда работников фермерского хозяйства (не являющихся членами), заключивших договор об использовании их труда, включается в состав текущих затрат и осуществляется в первоочередном порядке. Она не зависит от итогов работы фермерского хозяйства, за исключением случаев, когда в договоре предусмотрена выплата % от дохода фермерского хозяйства за год.
6. Заключительные положения
6.1. Фермерское хозяйство прекращает свою деятельность:
- в случае единогласного решения членов фермерского хозяйства;
- в случае если не осталось ни одного из членов фермерского хозяйства или их наследников, желающих продолжить деятельность фермерского хозяйства;
- в случае несостоятельности (банкротства);
- в случае создания на базе имущества фермерского хозяйства производственного (сельскохозяйственного) кооператива или хозяйственного товарищества;
- на основании решения суда.
6.2. Споры, возникшие в связи с прекращением деятельности фермерского хозяйства, разрешаются в соответствии с действующим законодательством.
Участники СОГЛАШЕНИЯ о создании фермерского хозяйства «_____»:
- Ф. И.О., дата и место рождения, место регистрации, паспортные данные всех членов.
Подписи/ Расшифровка ...

Приложение 6
к административному регламенту предоставления муниципальной услуги «Предоставление земельных участков гражданам или крестьянским (фермерским) хозяйствам для осуществления крестьянским (фермерским) хозяйством его деятельности в муниципальном образовании «Город Калуга»

Блок-схема предоставления муниципальной услуги «Предоставление земельных участков гражданам или крестьянским (фермерским) хозяйствам для осуществления крестьянским (фермерским) хозяйством его деятельности в муниципальном образовании «Город Калуга»

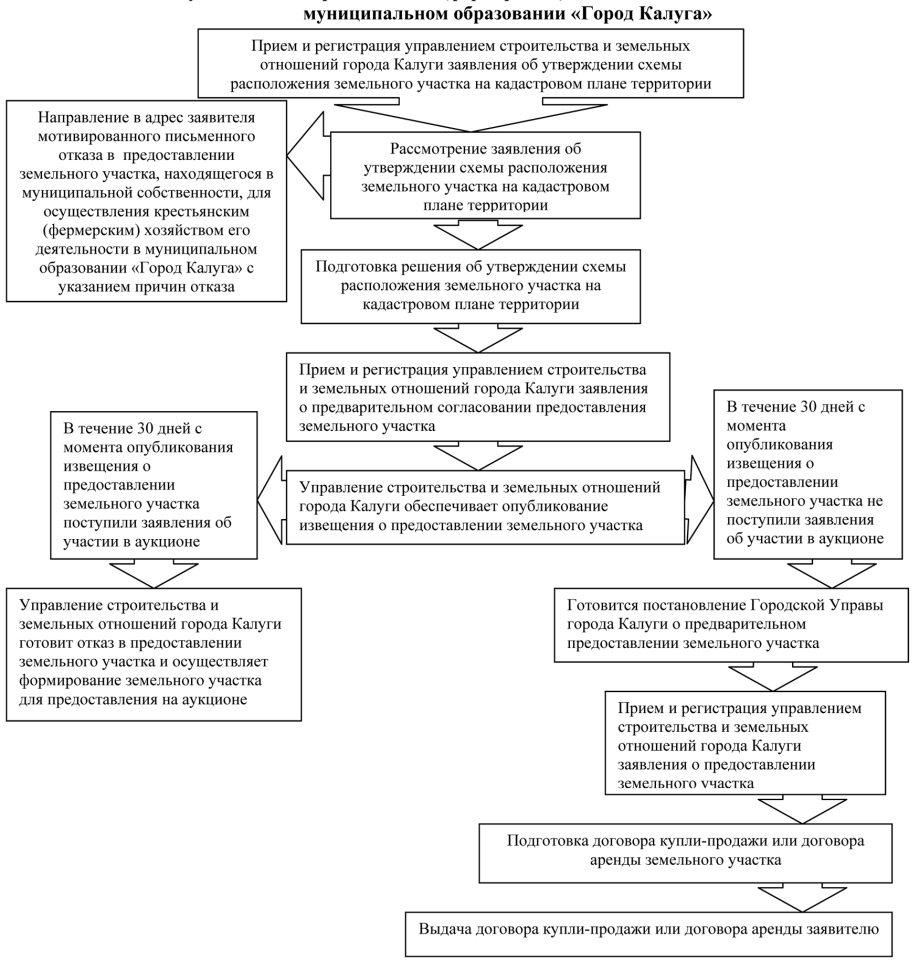

И Н Ф О Р М А Ц И Я О ВОЗМОЖНОМ ПРЕДОСТАВЛЕНИИ ЗЕМЕЛЬНЫХ УЧАСТКОВ ПОД СТРОИТЕЛЬСТВО И ИНЫЕ ЦЕЛИ В Г.КАЛУГЕ И ПРИГОРОДЕ

1. Управление строительства и земельных отношений города Калуги информирует население о том, что:
- по адресу: г.Калуга, ул.Маршала Жукова, в районе д.20 предоставляется земельный участок в аренду для размещения парковки, являющейся объектом движимого имущества.

Заместитель Городского Головы –
начальник управления строительства и земельных отношений города Калуги Д.А.ДЕНИСОВ.

ОБЪЯВЛЕНИЕ

Бюджетное специализированное учреждение «Фонд имущества Калужской области» сообщает об итогах аукциона, проведенного 17 сентября 2015 г. аукциона на право заключения договора аренды земельного участка из земель населенных пунктов.

Лот № 1 - с кадастровым номером 40:26:000363:304, площадью 719 кв.м, местоположение установлено относительно ориентира, расположенного в границах участка, почтовый адрес ориентира: Калужская область, г. Калуга, ул.Знаменская, д. 46, с разрешенным использованием: объекты торговли.

Аукцион признан несостоявшимся, в связи с тем, что по окончании срока подачи заявок на участие в аукционе подана только одна заявка. Заявитель, подавший единственную заявку на участие в аукционе - Цветков А. М. Начальная цена предмета аукциона (размер ежегодной арендной платы) - 205 600 руб.

Лот № 2 - с кадастровым номером 40:25:000105:1106, площадью 2343 кв.м, местоположение установлено относительно ориентира, расположенного в границах участка, почтовый адрес ориентира: Калужская область, г. Калуга, р-н ул. Новая, с разрешенным использованием: отдельно стоящие объекты торговли.

Аукцион признан несостоявшимся, в связи с тем, что по окончании срока подачи заявок на участие в аукционе подана только одна заявка. Заявитель, подавший единственную заявку на участие в аукционе - Крытыш В. Ф. Начальная цена предмета аукциона (размер ежегодной арендной платы) - 395 520 руб.

Организатор аукциона: Бюджетное специализированное учреждение «Фонд имущества Калужской области».

Уполномоченный орган: Городская Управа города Калуги. Реквизиты решения о проведении аукциона: Постановления Городской Управы города Калуги от 14.04.2015 № 4487-пи (лот № 1), от 14.02.2014 № 1315-пи (лот № 2).

Информационное сообщение о проведении аукциона опубликовано в газете «Калужская неделя» от 12.08.2015 № 31».

Заместитель Городского Головы-
начальник управления строительства и земельных отношений города Калуги Д.А.ДЕНИСОВ.

Уведомление
Уважаемые владельцы транспортных средств!

В соответствии с Положением об эвакуации бесхозяйного, брошенного, разукомплектованного автотранспорта на территории муниципального образования «Город Калуга», утвержденным постановлением Городской Управы города Калуги от 09.12.2013 № 395-п, Управление по работе с населением на территориях предлагает Вам в течение 7 суток после даты опубликования данного уведомления своими силами переместить транспортное средство в предназначенное для хранения транспортных средств место или эвакуировать/утилизировать транспортное средство в случае прекращения его эксплуатации, расположенных по указанным адресам (см.таблица).

В случае непринятия Вами мер в срок, указанный в настоящем уведомлении, транспортное средство будет эвакуировано в сентябре 2015 г.

Перечень бесхозяйного, брошенного, разукомплектованного автотранспорта выявленного на территории муниципального образования «Город Калуга» и находящегося без перемещения более 30 дней

№№ п/п	Адрес	Марка	Государственный номер
Московский округ			
	ул.Огарева, д. 3	ВАЗ-21099 вишневого цвета	Е 653 ОЕ 40
Октябрьский округ			
	ул.Ленина, д.4	«Форд»белого цвета	отсутствует
	пер.Малинники, д.13 (за магазином «Магнит»)	«Рено»	М 598 РН 68
	пер.Ольговский, район д.12	ЗИЛ	К 398 ВЕ 40
	пер.Ольговский, район д.12	ВАЗ-21099	М 207 НА 40

РОССИЙСКАЯ ФЕДЕРАЦИЯ
КАЛУЖСКАЯ ОБЛАСТЬ
ГОРОДСКАЯ УПРАВА ГОРОДА КАЛУГИ
ПОСТАНОВЛЕНИЕ

от18.09.2015 №12054-пи

О внесении изменений в постановление Городской Управы города Калуги от 04.03.2015 № 2737-пи «Об утверждении перечня объектов капитального ремонта многоквартирных домов на 2015 год и плановый период 2016 и 2017 годов, финансируемых за счет бюджета муниципального образования «Город Калуга»

На основании статей 36, 38 Устава муниципального образования «Город Калуга», статьи 65 Жилищного кодекса РФ, решения Городской Думы города Калуги от 04.12.2014 № 159 «О бюджете муниципального образования «Город Калуга» на 2015 год и плановый период 2016 и 2017 годов», в соответствии с муниципальной программой «Обеспечение доступным и комфортным жильем и коммунальными услугами населения муниципального образования «Город Калуга», утвержденной постановлением Городской Управы города Калуги от 13.12.2013 № 410-п, подпунктом 18.1.38 пункта 18 распоряжения Городской Управы города Калуги от 19.07.2007 № 6748-р «О наделении правом подписи», в целях исполнения обязательств, возникших в соответствии со ст.16 Закона РФ от 04.07.1991 № 1541-1 «О приватизации жилищного фонда в Российской Федерации», в целях обеспечения проведения капитального ремонта многоквартирных домов, жилых помещений, входящих в состав муниципального жилищного фонда ПОСТАНОВЛЯЮ:

1. Внести следующие изменения в постановление Городской Управы города Калуги от 04.03.2015 № 2737-пи «Об утверждении перечня объектов капитального ремонта многоквартирных домов на 2015 год и плановый период 2016 и 2017 годов, финансируемых за счет бюджета муниципального образования «Город Калуга» (далее - постановление).

1.1. Изложить приложение к постановлению в новой редакции согласно приложению к настоящему постановлению.

2. Финансирование расходов, связанных с реализацией настоящего постановления, производить за счет средств, предусмотренных на эти цели в бюджете муниципального образования «Город Калуга» по управлению жилищно-коммунального хозяйства города Калуги.

3. Настоящее постановление вступает в силу после его официального обнародования и подлежит официальному опубликованию.

4. Контроль за исполнением настоящего постановления оставляю за собой.

Начальник управления жилищно- коммунального хозяйства города Калуги С.В.СТРУЕВ.

Приложение к постановлению Городской управы города Калуги от 18.09.2015 № 12054-пи
ПЕРЕЧЕНЬ ОБЪЕКТОВ КАПИТАЛЬНОГО РЕМОНТА МНОГОКВАРТИРНЫХ ДОМОВ НА 2015 ГОД И ПЛАНОВЫЙ ПЕРИОД 2016 И 2017 ГОДОВ, ФИНАНСИРУЕМЫХ ЗА СЧЕТ БЮДЖЕТА МУНИЦИПАЛЬНОГО ОБРАЗОВАНИЯ«ГОРОД КАЛУГА»

№ п/п	Адрес объекта	Наименование работ	Ед.изм	Объем	Ориентир. стоимость, руб.
	ИТОГО:				199018682,22
	в т.ч.				
I	Ремонт внутренних инженерных систем				
1	ул.Суворова,54	Замена системы электроснабжения	п.м.	2740	487585,44
2	ул.Майская,3	капитальный ремонт системы электроснабжения (замена ВРУ)	п.м.	219	205624,39
3	ул.Комсомольская, 5	Замена системы горячего водоснабжения	п.м.	210	324635,00
4	ул.Комсомольская, 5	Замена системы канализации по подвалу	п.м.	72	75016,00
5	ул.Никитина, 72	Замена системы холодного водоснабжения	п.м.	52	45488,00
6	ул.Достоевского, 37	Замена системы канализации	п.м.	20	16709,97
7	ул.Комсомольская, 5	Замена системы ХВС	п.м.		684083,76
8	ул.Мелиораторов, 17	Замена системы холодного водоснабжения	п.м.	59	69956,44
9	ул.С.Щедрина,64	Ремонт системы холодного водоснабжения	п.м.	122,2	91104,26
10	ул.Генерала Попова, 5	Замена системы ГВС	п.м.	225	210384,77
11	ул.Генерала Попова, 5	Замена системы ХВС	п.м.	172	235707,41
12	ул.Генерала Попова, 7	Замена системы ГВС	п.м.	92	281608,22
13	ул.Генерала Попова, 7	Замена системы ХВС	п.м.	95	249562,26
14	ул.Генерала Попова, 9	Замена системы ГВС	п.м.	92	281608,22
15	ул.Генерала Попова, 9	Замена системы ХВС	п.м.	192	221949,30
16	ул.С.Щедрина,64	Ремонт системы электроснабжения	п.м.	260	323117,04
17	ул.С.Щедрина,64	Ремонт системы центрального отопления	п.м.	143,2	244160,88
18	ул.Дубрава, 1 а	Замена системы канализации			29361,92
19	ул.Дубрава, 1 а	Замена системы ХВС			112681,16
20	пер.Воинский, 1	Замена системы центрального отопления	п.м.	515	910426,64
21	ул.Комсомольская, 5	Замена системы электроснабжения	п.м.	1100	1020100,24
22	ул.Болдина, 9	Замена системы электроснабжения	п.м.	259	241550,72
23	ул.С-Щедрина,д.39	Замена системы центрального отопления			78074,12
24	ул.С-Щедрина,24,корп,2	Замена системы центрального отопления			279666,47
25	ул.Знаменская,61	замена центрального отопления			146258,32
26	ул.Кутузова, д. 31, корп.2	Замена системы канализации по подвалу	п.м.	232	297737,60
27	ул.Кутузова, д.31, корп.1	Замена системы канализации по подвалу	п.м.	248	249980,64
28	ул.Декабристов,7 кв.3	Ремонт системы центрального отопления и ХВС			60486,66
29	ул.Вилонова,17	Ремонт внутридомовых инженерных систем канализации и ХВС			118766,05
30	пер.Гостинорядский, д. 5	Ремонт внутридомовых инженерных систем канализации и ХВС	п.м.	52,57	167158,32
31	ул.С.Щедрина,24,корп,2	Замена центрального отопления			279666,47
32	ул.С.Щедрина,13	Замена центрального отопления			302671,92
33	ул.С.Щедрина,48	Замена системы центрального отопления			444955,92
34	ул.Воскресенская,6	Ремонт системы электроснабжения			25879,42
35	ул.Воскресенская,6	Замена системы канализации			85708,62
36	ул.С.Щедрина,48	Замена инженерных систем канализации			76660,38
37	ул.Учхоз д.3 кв 10	ремонт системы отопления			74826,85
38	п.Мирный, д.9, кв.6	замена системы отопления			86740,30
39	п.Мирный, д.9, кв.9	замена системы отопления			99509,61
40	п.Мирный, д.9, кв.11	замена системы отопления			99653,18
41	п.Мирный, д.9, кв.12	замена системы отопления			92586,38
42	п.Мирный, д.9, кв.4	замена системы отопления			92068,65
43	ул.Декабристов д.12 кв.6	замена системы ХВС			12000,00
44	ул.Декабристов д.12 кв. 7	замена инженерных систем отопления			22166,30
45	п.Мирный д.14 кв.4	замена системы отопления			71404,16
46	п.Муратовский Щебзавод 14 кв.1	ремонт системы отопления			80000,00
47	ул.Знаменская,59	Ремонт системы центрального отопления			157306,71
48	ул.Московская,298	Замена электрического котла отопительного (2-го подъезда)			73872,78
49	ул.Московская,298	Замена электрического котла отопительного (1-го подъезда)			77997,26
50	ул.С.Щедрина,48	замена инженерных систем ХВС			207328,58
51	ул.К.Либкнехта,15	Замена системы центрального отопления			179589,23
52	ул.Луначарского,30	замена центрального отопления			247882,37
53	ул.С.Щедрина,6	замена центрального отопления			295218,86
54	ул.В.Никитиной,47	Замена системы отопления по подвалу			757915,19
55	ул.Академика Королева,43	Ремонт системы центрального отопления			350000,00
56	ул.Болдина,16	Ремонт системы центрального отопления			250000,00
57	ул.Болдина,14	Ремонт системы центрального отопления			200000,00
58	ул.Болдина,20	Ремонт системы центрального отопления			320000,00
59	ул.Болдина,6	Ремонт системы центрального отопления			210000,00
60	ул.Болдина,8	Ремонт системы центрального отопления			210000,00
61	ул.Болдина,10	Ремонт системы центрального отопления			230000,00
62	ул.Вишневского,19,корп.1	Ремонт системы центрального отопления			400000,00
63	ул.Вишневского,19,корп.2	Ремонт системы центрального отопления			400000,00
64	ул.Ленина,100	Ремонт системы центрального отопления			440000,00
65	пер.Воскресенский,7	Ремонт системы центрального отопления			200000,00
66	пер.Воскресенский,2а	Ремонт системы центрального отопления			270000,00
67	ул.Глаголева,22	Ремонт системы центрального отопления			270000,00
68	ул.Гоголя,1	Ремонт системы центрального отопления			730000,00
69	ул.Дзержинского,25	Ремонт системы центрального отопления			230000,00
70	ул.С.Щедрина,91	Ремонт системы центрального отопления			470000,00
71	ул.Достоевского,25	Ремонт системы центрального отопления			230000,00
72	ул.Московская,18	Ремонт системы центрального отопления			550000,00
73	ул.Карпова,15	Ремонт системы центрального отопления			200000,00
74	ул.Карпова,19	Ремонт системы центрального отопления			210000,00
75	ул.Карпова,17	Ремонт системы центрального отопления			200000,00
76	ул.Кирова,92б	Ремонт системы центрального отопления			230000,00
77	ул.Кирова,57в	Ремонт системы центрального отопления			230000,00
78	ул.Кирова,96	Ремонт системы центрального отопления			240000,00
79	ул.Кирова,98	Ремонт системы центрального отопления			740000,00
80	ул.Кирова,13	Ремонт системы центрального отопления			380000,00
81	ул.Кирова,11	Ремонт системы центрального отопления			310000,00
82	ул.Кутузова,24а	Ремонт системы центрального отопления			250000,00
83	ул.Кутузова,10	Ремонт системы центрального отопления			220000,00
84	ул.Ленина,107	Ремонт системы центрального отопления			270000,00
85	ул.Линейная,18	Ремонт системы центрального отопления			210000,00
86	ул.Набережная,3	Ремонт системы центрального отопления			200000,00
87	пер.Линейный,8	Ремонт системы центрального отопления			200000,00
88	ул.Линейная,11	Ремонт системы центрального отопления			220000,00
89	ул.Никитина,89а	Ремонт системы центрального отопления			260000,00
90	ул.Октябрьская,6	Ремонт системы центрального отопления			720000,00
91	пл.Победы,5	Ремонт системы центрального отопления			850000,00
92	пер.Поселковый,4	Ремонт системы центрального отопления			200000,00
93	ул.Путейская,7	Ремонт системы центрального отопления			380000,00
94	ул.Пухова,40	Ремонт системы центрального отопления			220000,00
95	ул.Пухова,34,корп.1	Ремонт системы центрального отопления			300000,00
96	ул.С.Щедрина,79а	Ремонт системы центрального отопления			400000,00
97	ул.С.Щедрина,77а	Ремонт системы центрального отопления			240000,00
98	ул.С.Щедрина,22а	Ремонт системы центрального отопления			210000,00
99	ул.Суворова,112	Ремонт системы центрального отопления			290000,00
100	ул.Телевизионная,27	Ремонт системы центрального отопления			200000,00
101	перТруда,4,корп.3	Ремонт системы центрального отопления			230000,00
102	перТруда,4,корп.4	Ремонт системы центрального отопления			230000,00
103	ул.Турынинская,3	Ремонт системы центрального отопления			380000,00
104	ул.Чехова,7	Ремонт системы центрального отопления			760000,00
105	ул.Воронина,10	Замена системы холодного водоснабжения			112681,16
106	ул.Воскресенская,6,кв.13	Ремонт системы электроснабжения			25879,42
107	ул.Воскресенская,6,кв.13	Замена системы канализации			85708,62
108	ул.Калинина,15	Обследование строительных конструкций и инженерных систем			2310,06
109	ул.Пролетарская,116	Обследование строительных конструкций и инженерных систем			2310,06
110	ул.С.Щедрина,24,корп.6	Замена инженерных систем отопления			156854,49
111	ул.Советская,23	замена лежака канализации			61222,57
	Всего:				28291125,74
II	Ремонт кровли				
112	ул.Дубрава, 1 а	Ремонт шиферной кровли	кв.м.	197	337922,36
113	ул.Гурьянова, 10, корп.1	Ремонт мягкой кровли	кв.м.	659	532417,18
114	ул.Чичерина, 30	Ремонт шиферной кровли	кв.м.	722	386427,58
115	ул.Глаголева, 36	Ремонт металлической кровли	кв.м.	974,5	1088376,54
116	ул.Суворова, 96, корп.2	Ремонт шиферной кровли	кв.м.	117,9	131168,80
117	ул.Глаголева, 48	Ремонт шиферной кровли	кв.м.	692	350029,30
118	ул.Телевизионная, 43	Ремонт шиферной кровли	кв.м.	646	324228,16
119	ул.Кутузова, д.31, корп.1	Ремонт мягкой кровли	кв.м.	643,2	551954,44
120	ул.В.Андриановой, 26	Ремонт шиферной кровли	кв.м.	1037	695963,00
121	ул.К.Либкнехта, 42а,кв.5	замена оконных блоков в квартире			22601,00
122	ул.К.Либкнехта, 42 а	Ремонт шиферной кровли	кв.м.	354	196689,07
123	1-й пер.Пестеля, 27	Ремонт шиферной кровли	кв.м.	692	398972,84
124	Грабцевское шоссе, 40	Ремонт шиферной кровли	кв.м.	660	437201,80
125	ул.Ленина,107	Ремонт шиферной кровли	кв.м.	465	524803,47
126	ул.Глаголева, 12	Ремонт шиферной кровли	кв.м.	623	458160,96
127	пер.Малый, 3	Ремонт мягкой кровли	кв.м.	657,3	733725,18
128	ул.Врубовая, 45	Ремонт мягкой кровли	кв.м.	875,7	840145,84
129	ул.Дзержинского, 92 а	Ремонт шиферной кровли	кв.м.	686,7	435479,00
130	пер.Воскресенский, 6	Ремонт шиферной кровли	кв.м.	76	59727,62
131	тер.Стекольного завода, 8	Ремонт шиферной кровли	кв.м.	368	191779,23
132	ул.Новая, 6	Ремонт мягкой кровли	кв.м.	572	640970,10
133	д.Шопино,ул.Молодежная, 3	Ремонт мягкой кровли	кв.м.	488,4	387255,94
134	д.Шопино,ул.Молодежная, 6	Ремонт мягкой кровли	кв.м.	488,4	386946,78
135	д.Шопино,ул.Центральная, 16	Ремонт мягкой кровли	кв.м.	684,0	474994,84
136	д.Шопино,ул.Школьная, 6	Ремонт мягкой кровли	кв.м.	495,0	353833,62
137	ул.Билибина, 2	Ремонт совмещенной кровли	кв.м.	1217,8	1751645,00
138	д.Колюпаново, 1	Ремонт шиферной кровли	кв.м.	336,0	192862,74
139	д.Колюпаново, 2	Ремонт шиферной кровли	кв.м.	392,0	224576,42
140	д.Колюпаново, 29	Ремонт мягкой кровли	кв.м.	396,0	328044,72
141	ул.Подвойского, 27	Ремонт мягкой кровли	кв.м.	1078,0	961591,44
142	ул.С.Щедрина,81	Ремонт кровли	кв.м.	1003,0	1411494,76
143	ул.Поле Свободы, 36	ремонт дымовентиляционных труб			149909,53
144	ул.Поле Свободы, 20а	Ремонт крыши	кв.м.	379,8	198980,85
145	ул.Кирова, 98	Ремонт шиферной кровли	кв.м.	971,8	1688479,96
146	ул.Глаголева, 14	Ремонт шиферной кровли	кв.м.	647	404537,81

147	ул.Тельмана, 16	Ремонт крыши	кв.м.	470,0	1526306,84
148	ул.Пухова,43,корп.2	Ремонт шиферной кровли	кв.м.	1212,0	1614952,72
149	ст.Тихонова Пустынь, ул. Советская, 7	Ремонт кровли	кв.м.	450,8	741006,65
150	ул.Телевизионная, 4	Ремонт межпанельных швов			418335,94
151	ул.Тарутинская,188	Ремонт крыши			911905,13
152	ул.Телевизионная,4	Ремонт межпанельных швов			418335,94
153	ул.Гурьянова,59,корп.2	Ремонт кровли			650963,55
154	ул.Вишневского,19,корп.1	Ремонт кровли			2520217,33
155	ул.Вишневского,19,корп.2	Ремонт кровли			2479621,23
163	ул.Муратовский щебзавод,24	ремонт шиферной кровли			461573,97
164	ул.Секиотовская,40а	Ремонт дома (ремонтно-строительные работы, фасад)			1726788,40
165	ул.Телевизионная,49	капитальный ремонт кровли			1380267,12
166	ул.Воскресенская,6	капитальный ремонт кровли жилого дома			466276,14
	Всего:				33570448,84
	Проектные работы				
167	ул.Дубрава, 1 а	Разработка ПСД на замену системы электроснабжения			43833,06
168	ул.Школьная,9,кв.13	капитальный ремонт квартиры			295855,19
169	ул.Комсомольская, 5	Разработка ПСД на замену системы электроснабжения			126891,48
170	с.Муратовский щебзавод, 12	Разработка ПСД на устройство газоходов			26705,59
171	с.Муратовский щебзавод, 20	Разработка ПСД на устройство газоходов			26679,72
172	п.Мирный, 23	Разработка ПСД на устройство газоходов			226805,80
173	п.Мирный, 23 а	Разработка ПСД на устройство газоходов			26671,40
174	с.Муратовка, ул.Железнодорожная, 8 а	Разработка ПСД на устройство газоходов			32954,06
175	с.Муратовка, ул.Железнодорожная, 4	Разработка ПСД на устройство газоходов			26691,92
176	ул.Энергетиков, 5	Разработка ПСД на устройство газоходов			17395,98
177	ул.Энергетиков, 6	Разработка ПСД на устройство газоходов			17388,55
178	ул.Энергетиков, 7	Разработка ПСД на устройство газоходов			17383,50
179	ул.Дальняя, 21	Обследование строительных конструкций жилого дома (фундамента, стен, перекрытий, инженерных сетей, лестничных клеток, фасада)			141885,56
180	ул.Баумана, 37/39	Обследование несущих строительных конструкций (фундамента, кровли, перекрытия, стен)			123245,34
181	ул.Центральная, 16	Обследование строительных конструкций			133482,00
182	1-й пер.Карьерный, 2	Разработка ПСД на замену чердачного перекрытия			24064,00
183	ул.Подвойского, 33, кв.13,17	Обследование несущих конструкций (стеновых панелей, кровли)			26083,12
184	ул.Глаголева, 8	Обследование балконных плит	шт	26	67969,18
185	ул.С.Щедрина,64	Обследование несущих конструкций (кровля, фасад)			47038,34
186	ул.Воронина, 19	Обследование строительных конструкций			27161,00
187	ул.Телевизионная, 7	Разработка ПСД			44400,00
188	ул.Московская, д.125, кв.1	Капитальный ремонт квартиры № 1 (полы, перегородки)	кв.м.		196452,00
189	ул.С.Щедрина,127	Обследование несущих конструкций после пожара			96601,88
190	пер.Вагонный, 8	обследование строительных конструкций			38415,82
191	ул.Воронина, 10	Обследование строительных конструкций			37469,72
192	ул.Достоевского, 48	Обследование строительных конструкций (фундаменты, стены, лестницы, полы, перекрытие, крыша)			100778,01
193	ул.Московская, 193, корп.2	Разработка ПСД на замену системы вентиляции			41755,98
194	ул.Первомайская, 24	Обследование строительных конструкций жилого дома (фундаменты, стены, перегородки, полы, перекрытие, крыша)			70693,39
195	ул.Телевизионная, 47	Обследование строительных конструкций (фундаменты, стены, перегородки, лестницы, полы, перекрытие, крыша)			124251,86
196	ул.Карпова,5	обследование строительных конструкций (фундаменты, стены, перекрытия, лестницы, крыша, кровля)			160677,33
197	ул.Путейская,4	Обследование строительных конструкций (фундаменты, стены, перекрытия, лестницы, крыша, кровля)			126892,60
198	ул.Набережная, 31а	Обследование строительных конструкций (фундаменты, стены, перекрытие, крыша, кровля)			147710,00
199	ул.Бутома, 3, кв.20	Обследование перекрытия			6056,94
200	ул.Глаголева, 48	Обследование строительных конструкций (фундаменты, стены, перегородки, лестницы, полы, перекрытие, крыша)			122140,48
201	ул.Телевизионная, 8	Обследование строительных конструкций (фундаменты, стены, перегородки, лестницы, полы, перекрытие, крыша)			137171,73
202	пер.Воскресенский, 31	Обследование строительных конструкций			100000,00
203	ул.Георгиевская, 21	Обследование строительных конструкций (фундаменты, стены, перегородки, полы, перекрытие, крыша)			47712,70
204	пер.Строительный, 4	Обследование строительных конструкций (фундаменты, стены, перегородки, полы, перекрытие, крыша)			85288,34
205	ул.Баумана, 35	Обследование строительных конструкций			117474,77
206	ул.Московская, 48	Обследование строительных конструкций(фундаменты, стены, перекрытия, лестницы, крыша, кровля)			152693,00
207	ул.Тракторная, 12	Разработка ПСД на ремонт перекрытия, крыши и кровли			22450,68
208	ул.Подвойского, 5	Обследование строительных конструкций (фундаменты, стены, покрытие, кровля)			77349,87
209	ул.Пролетарская, 40	Разработка ПСД на утепление стен			43412,58
210	ул.Путейская,8	обследование строительных конструкций (фундаменты, стены, перекрытия, лестницы, крыша, кровля)			126689,82
211	пер.Гостинорядский, 6/9	Обследование строительных конструкций (фундаменты, стены, покрытие, кровля)			97596,20
212	ул.Декабристов,7 кв.3	Разработка ПСД на ремонт системы газоснабжения и отопления			5575,62
213	ул.С.Щедрина,24,корп,4	Обследование строительных конструкций			65265,43
214	ул.Глаголева,9	Обследование строительных конструкций			3028,55
215	ул.Тельмана,10	Обследование строительных конструкций			3028,55
216	ул.Кирова,43	Обследование строительных конструкций			3028,55
217	ул.Пл.Победы,1	Обследование строительных конструкций			3028,55
218	ул.Глаголева,6	Обследование строительных конструкций			3028,55
219	ул.Пл.Победы,5	Обследование строительных конструкций			3028,55
220	ул.Знаменская,4,корп1	Обследование строительных конструкций			3028,55
221	ул.Никитина,137	Обследование строительных конструкций			3028,55
222	ул.Никитина,70	Обследование строительных конструкций			3028,55
223	ул.Болдина,11	Обследование строительных конструкций			3028,55
224	ул.Тепличная,8	Обследование строительных конструкций			3028,55
225	ул.Дорожная,31	Обследование строительных конструкций			3028,55
226	ул.Дорожная,34	Обследование строительных конструкций			3028,55
227	ул.Генерала Попова,18	Обследование строительных конструкций			3028,55
228	ул.Московская,236	Обследование строительных конструкций			3028,55
229	ул.Окружная,8	Обследование строительных конструкций			3028,55
230	ул.Болотникова,9/17	Обследование строительных конструкций			3028,55
231	ул.С.Щедрина,79	Обследование строительных конструкций			3028,55
232	ул.Молодежная,19/14	Обследование строительных конструкций			3028,55
233	ул.Герцена,3	Обследование строительных конструкций			3028,55
234	ул.Ленина,98	Обследование строительных конструкций			3028,55
235	ул.Ленина,96	Обследование строительных конструкций			3028,55
236	ул.Моторная,11/10	Обследование строительных конструкций			3028,55
237	ул.В.Никитиной,28	Обследование строительных конструкций			3028,55
238	ул.Пригородная,11	Обследование строительных конструкций			3028,55
239	ул.Суворова,67	Обследование строительных конструкций			3028,55
240	ул.Комсомольская, 5	Обследование строительных конструкций			3028,55
241	ул.Кирова,76	Обследование строительных конструкций			3028,55
242	ул.Дзержинского,71	Обследование строительных конструкций			3028,55
243	ул.Дзержинского,95	Обследование строительных конструкций			3028,55
244	ул.Знаменская,4	Обследование строительных конструкций			3028,55
245	ул.Никитина,125в	Обследование строительных конструкций			3028,55
246	пер.Вагонный,2/44	Обследование строительных конструкций			3028,55

247	ул.Подвойского,3	Обследование строительных конструкций			97532,17
248	ул.Воскресенская,2	Обследование строительных конструкций			124260,00
249	ул.Ленина,7	Обследование строительных конструкций (фундаменты, стены, перекрытие, крыша)			86696,70
250	ул.Дарвина,14	Обследование строительных конструкций (фундаменты, стены, перекрытия, лестницы, крыша, кровля)			64619,23
251	ул.Белинского,7	Обследование строительных конструкций (фундаменты, стены, перекрытия, лестницы, крыша, кровля)			141813,24
252	ул.С.Щедрина,18	Обследование строительных конструкций (фундаменты, стены, перекрытия, лестницы, крыша, кровля))			144420,50
253	ул.Суворова,112	Обследование строительных конструкций (фундаменты, стены, перекрытия, лестницы, крыша, кровля)			148089,00
254	ул.Карпова,1	Обследование строительных конструкций (фундаменты, стены, лестницы, перекрытия, крыша, кровля)			160677,33
255	ул.С.Щедрина,22	Обследование строительных конструкций (фундаменты, стены, перекрытия, лестницы, крыша, кровля)			175249,33
256	ул.С.Щедрина,48	Обследование строительных конструкций (фундаменты, стены, перекрытия, лестницы, крыша, кровля)			172368,24
257	ул.Космонавта Пацаева,5	Обследование строительных конструкций			168174,00
258	ул.Глаголева,44	Обследование строительных конструкций (фундаменты, стены,лестницы,перекрытия,крыша,кровля)			192041,07
259	ул.Войкова,16а	Обследование строительных конструкций жилого дома			141181,07
260	ул.Красноармейская,2	Обследование строительных конструкций (фундаменты, стены,лестницы,перекрытия,крыша,кровля)			128177,28
261	ул.Смоленская,13	Обследование строительных конструкций			150000,00
262	ул.С.Щедрина,6	Обследование строительных конструкций (фундаменты, стены,лестницы,перекрытия,крыша,кровля)			187750,51
263	п.Мирный,2	Обследование строительных конструкций			150000,00
264	ул.Станционная,22	Обследование строительных конструкций			150000,00
265	ул.Суворова,108	Обследование строительных конструкций			150000,00
266	ул.Кирова,92б	Обследование строительных конструкций (фундаментенты,стены,лестницы,перекрытия,крыша,кровля)			163262,51
267	ул.Тарутинская,2б	Обследование строительных конструкций			150000,00
268	ул.Георгиевская,25	Обследование строительных конструкций			150000,00
269	ул.Никитина,62	Обследование строительных конструкций			150000,00
270	Загородный 2 проезд, д.42	Обследование строительных конструкций (фундамента, стены, лестницы, перекрытия, крыша, кровля) жилого дома			99510,59
271	ул.Покровская,4	Обследование строительных конструкций (фундаменты, стены, перекрытия, лестницы, крыша, кровля)			126 892,60
272	пер.Линейный,1	Обследование строительных конструкций (фундаментенты,стены,лестницы,перекрытия,крыша,кровля)			151150,90
273	ул.40 лет Октября,2	Обследование строительных конструкций			123907,45
274	ул.Переходная,3	Обследование строительных конструкций(фундаменты, стены, перекрытия, лестницы, крыша, кровля)			99911,78
275	ул.Декабристов,9	Обследование строительных конструкций			150000,00
276	ул.Взлетная,42	Обследование строительных конструкций			81510,00
277	ст.Горенское-станция Калуга-2, 180-й километр,7-ми квартирный жилой дом	Обследование строительных конструкций			52080,44
278	ул.Баумана,13	Обследование строительных конструкций			150000,00
279	ул.Воскресенская,19	Обследование строительных конструкций (фундаменты, стены, лестницы, перекрытия, крыша, кровля)			121872,01
280	д.Колюпаново,1а	Разработка ПСД на замену системы электроснабжения			46833,00
281	ул.Советская,3а	Обследование строительных конструкций			150000,00
282	ул.Московская,125,кв.1	Обследование строительных конструкций квартиры многоквартирного жилого дома			3152,96
283	ул.Телевизионная, д.20	Разработка ПСД для проведения капитального ремонта			43539,12
284	ул.Гвардейская, д.8	Разработка ПСД для проведения капитального ремонта			66206,68
285	ул.Ленина,27	Разработка ПСД для проведения капитального ремонта			67662,00
286	ул.Моторная, д.6/9	Разработка ПСД для проведения капитального ремонта			27852,24
287	ул.Поле Свободы, д.36	Разработка ПСД для проведения капитального ремонта			97500,00
288	ул.Дарвина, д.10а	Разработка ПСД для проведения капитального ремонта			56134,10
289	ул.Пухова, д.15	Разработка ПСД для проведения капитального ремонта			69168,57
290	ул.Грабцевское Шоссе, д.115	Разработка ПСД для проведения капитального ремонта			99000,00
291	ул.Подвойского,15	Обследование строительных конструкций (фундаментенты,стены,лестницы,перекрытия,крыша,кровля)			142556,21
292	д.Ильинка, ул.Центральная, 29	Обследование строительных конструкций			83999,00
293	ул.Чичерина,30	Обследование строительных конструкций			88307,66
294	ул.Центральная,29	Обследование строительных конструкций			83999,00
295	ул.С.Щедрина,24,корп,2	Обследование строительных конструкций(фундаменты, стены, лестницы,перекрытия)			143278,29
296	ул.К.Маркса,3	Обследование строительных конструкций(фундаменты, стены, перекрытия, лестницы, крыша, кровля)			67981,51
297	ул.Пушкина,9	Обследование строительных конструкций			136741,54
298	ул.Набережная,3	Обследование строительных конструкций			148746,25
299	ул.Карпова,5	Обследование строительных конструкций			141199,77
300	ул.Новая,15	разработка ПСД по замене системы электроснабжения			48334,00
301	ул.Школьная,14	разработка ПСД по замене системы электроснабжения			39639,00
302	ул.Пушкина,9	Разработка проектной документации на проведение ремонтно-реставрационных работ			220114,86
303	ул.Набережная,3	Разработка ПСД на проведение ремонтно-реставрационных работ			225632,72
304	ул.С.Щедрина,24,корп.5	Разработка ПСД на апитальный ремонт многоквартирного жилого дома			64874,82
305	ул.Знаменская,61	разработка ПСД на капитальный ремонт многоквартирного жилого дома			88224,34
306	ул.Бутома,3	обследование строительных конструкций			60000,00
307	Карьерный 1-ый пер., д.2	разработка ПСД на капитальный ремонт многоквартирного жилого дома			106002,46
308	ул.Гоголя,1	разработка ПСД по проведению ремонтно-реставрационных работ жилого дома			248249,16
309	ул.Пухова,44	разработка ПСД на капитальный ремонт многоквартирного жилого дома			158636,46
310	ул.Кутузова,24а	Разработка ПСД на капитальный ремонт многоквартирного жилого дома			128867,87
311	Грабцевское шоссе,34а	Разработка ПСД на капитальный ремонт многоквартирного жилого дома			162495,95
312	пер.Линейный,8	Обследование строительных конструкций(фундаменты, стены, перекрытия, лестницы, крыша, кровля)			151150,90
313	ул.Чебышева, 12/15	Обследование строительных конструкций(фундаменты, стены, перекрытия, лестницы, крыша, кровля)			152532,04
314	Грабцевское шоссе,34а	Обследование строительных конструкций(фундаменты, стены, перекрытия, лестницы, крыша, кровля)			166616,38
315	ул.Московская,268	Разработка проектно-сметной документации			108575,60
316	ул.М.Жукова,39	разработка ПСД на ремонт балконов			62712,37
317	ул.Пушкина,16	Обследование строительных конструкций (фундаменты, стены, перекрытия,полы)			74984,99

318	ул.Поле Свободы,24	Обследование строительных конструкций и инженерных систем			2310,06
319	ул.Поле Свободы,30	Обследование строительных конструкций и инженерных систем			2310,06
320	ул.Телевизионная,37	Обследование строительных конструкций и инженерных систем			2310,06
321	ул.Поле Свободы,38	Обследование строительных конструкций и инженерных систем			2310,06
322	ул.Поле Свободы,131а,корп.3	Обследование строительных конструкций и инженерных систем			2310,06
323	ул.Телевизионная,35	Обследование строительных конструкций и инженерных систем			2310,06
324	ул.Телевизионная,55	Обследование строительных конструкций и инженерных систем			2310,06
325	ст.Горенское-станция Калуга-2, 180-й километр,2-х квартирный жилой дом	Обследование строительных конструкций(фундаменты, стены, перекрытия,полы)			27222,38
326	ул.С.Щедрина,46	Обследование строительных конструкций(фундаменты, стены, перекрытия, лестницы, крыша,)			103251,00
327	пер.Строительный,13	Обследование строительных конструкций(фундаменты, стены, перекрытия, лестницы, крыша,)			120778,15
	ИТОГО:				12519923,88
	Ремонтно-строительные работы по замене, восстановлению элементов жилых зданий				
328	ул.Московская, д.298 (2 подъезд)	ремонтно-строительные работы по замене электрического котла			73872,78
329	ул.Московская, д.298 (1 подъезд)	ремонтно-строительные работы по замене электрического котла			77997,26
330	1-й пер.Пестеля, 50	Ремонтно-строительные работы по замене, восстановлению элементов жилых зданий (душевые помещения, санузел)			288650,42
331	ул.Пролетарская, 40	Ремонтно-строительные работы по замене, восстановлению элементов жилых зданий			423581,06
332	ул.Дубрава, 1 а	Ремонтно-строительные работы по замене, восстановлению элементов жилого здания			229297,85
333	ул.Глаголева, 44	Ремонтно-строительные работы по замене, восстановлению элементов жилого здания			777111,00
334	ул.К.Либкнехта, 40	Ремонтно-строительные работы по замене, восстановлению элементов жилого здания			584958,00
335	ул.Глаголева,13, кв.2	Ремонтно-строительные работы по замене, восстановлению элементов жилого здания (ремонт пола на кухне и в коридоре)			41348,38
336	ул.Телевизионная, 22	Ремонтно-строительные работы по замене, восстановлению элементов жилого здания (ремонт перекрытия)			32783,04
337	ул.Подвойского, 35	Ремонтно-строительные работы по замене и восстановлению элементов жилого здания (ремонт входа в подвал)			145163,60
338	ул.Герцена, 29	Ремонтно-строительные работы по замене и восстановлению элементов жилого здания (ремонт входа в подвал)			74472,16
339	ул.Калинина,15	Ремонтно-строительные работы по замене и восстановлению элементов жилого здания (душевые помещения)			1263542,01
340	ул.Пухова, 42	Ремонтно-строительные работы по замене, восстановлению элементов жилого здания			340178,43
341	ул.Моторная,д.4	ремонт подъездов			181302,19
342	ул.Дзержинского, 92 а	Ремонтно-строительные работы по замене, восстановлению элементов жилого здания (ремонт полов мест общего пользования)			21872,66
343	ул.Воскресенская,6,кв.13	Ремонтно-строительные работы по замене, восстановлению элементов жилого здания и места общего пользования			180127,60
344	ул.Ленина,87	Ремонтно-реставрационные работы, фасад			854210,33
345	ул.Ленина,96,98	ремонтно-реставрационные работы (кровля)			3132606,82
346	ул.Набережная,3	ремонтно-восстановительный работы (кровля)			98455,04
347	ул.Набережная,3	ремонтно-восстановительные работы (двери)			92222,79
	Всего:				8913753,42
V	Ремонт фасада				
348	ул.Пролетарская, 40	Утепление стен	кв.м.	624	843954,88
349	ул.Ст.Разина,144,кв.6	ремонт системы газоснабжения			28211,98
350	ул.Ст.Разина, 99	Ремонт фасада	п.м.	3240	1196433,86
351	ул.Вишневского, 10	Утепление стен			410525,54
352	ул.Глаголева, 44	Ремонт фасада			245133,00
353	ул.Академика Королева, 43	Ремонт фасада			110047,98
354	ул.Академика Королева, 65/17	Ремонт фасада			63701,12
355	ул.Кирова, 25а	Ремонт фасада			53116,52
356	ул.Ленина, 92	Ремонт фасада			166233,63
357	ул.Ленина, 101	Ремонт фасада			185816,31
358	ул.Луначарского, 31	Ремонт фасада			112527,79
359	ул.Пушкина, 18	Ремонт фасада			47097,34
360	ул.Пушкина, 6	Ремонт фасада			141371,08
361	ул.С.Щедрина,56	Ремонт фасада			111790,84
362	ул.С.Щедрина,58	Ремонт фасада			138547,34
363	ул.С.Щедрина,69/15	Ремонт фасада			109105,16
364	ул.Пухова, 1	Утепление торцов жилого дома			896075,00
365	ул.Пухова, 42	Ремонт фасада			532013,05
366	ул.Кирова, 11	Ремонт фасада			257159,00
367	ул.Кирова, 13	Ремонт фасада			171111,00
368	ул.Ленина,43	Ремонт фасада			716706,00
369	ул.Моторная, 15	Ремонт цоколя жилого дома	кв.м.		39287,50
370	ул.Моторная, 15	Ремонт козырьков над входами в подъезд (3шт.)	кв.м.	13,00р.	22652,76
371	ул.С.Щедрина,24,корп.1	Ремонт фасада			131520,00
372	ул.Секиотовская, 40а	Ремонт цоколя			120000,00
373	ул.Моторная,4	ремонт подъездов			181302,19
374	ул.К.Либкнехта,15	Ремонт козырьков над подъездами и утепление торцевых фасадов			59856,00
375	ул.К.Либкнехта,15	Ремонт фасада			563235,00
376	ул.К.Либкнехта,16	Ремонт цоколя и отмостки			213563,21
377	ул.Билибина,48	Ремонт фасада			502877,56
378	ул.Билибина,50	Ремонт фасада			470412,16
379	ул.Билибина,52	Ремонт фасада			381528,55
380	ул.Взлетная,40	Ремонт фасада			6 659 459,80
381	ул.Взлетная,44	Ремонт фасада			1 722 868,44
382	ул.Моторная,15	Ремонт отмостки			125 559,65
383	ул.Кибальчича,15, кв.69	Утепление наружных стен			65 918,43
384	ул.Телевизионная,49	ремонт фасада			202 611,27
385	ул.Телевизионная,7	ремонт фасада			192 949,62
386	ул.Болотникова,14	капитальный ремонт многоквартирного жилого дома (замена балконов в кв.17 и 30)			86734,72
387	ул.Болотникова,14	капитальный ремонт многоквартирного жилого дома (замена балкона в кв.15)			43 519,58
388	ул.Болотникова,14	ремонт балкона многоквартирного жилого дома кв.25			38 096,30
389	ул.Болотникова,14	ремонт балкона многоквартирного жилого дома кв.11			40 503,22
	Всего:				18401134,38
VI	Ремонт газоходов				
390	ул.Поле Свободы, 107	Ремонт дымовентиляционных труб			10620,00
391	с.Муратовка, ул.Железнодорожная,52	Ремонт дымовой трубы			20030,12
392	пос.Железнодорожников, 13, кв.3	Ремонт газохода			27013,63
393	ул.Тракторная, 22, кв.2	Ремонт газохода			16490,50
394	ул.Советская, 4а	Ремонт дымовентиляционных труб			135879,00
395	Грабцевское шоссе, 24	Ремонт газоходов			101428,20
396	ул.Моторная,15	Ремонт дымовых каналов			299932,00
397	п.Мирный, 14	Устройство газоходов и вентируемых каналов			611774,52
398	п.Мирный, 12	Ремонт систем вентиляции и дымоудаления			530255,01
399	ул.Чичерина,16	Ремонт газоходов и вентируемых каналов			517737,67
400	ул.Глаголева,6	Ремонт газоходов и дымовентиляционных труб			1801310,08
401	пос.Мирный,10	Ремонт газоходов и вентилируемых каналов			487908,83
402	ул.Куровская,1	устройство коллективных дымоходов 60-ти квартирного жилого дома			2365582,58
403	ул.Шахтерская,1	устройство дымоходов 80-ти квартирного жилого дома			3046372,96
	Всего:				9972335,10
VII	Устройство хозяйственных блоков				
404	ул.Плеханова, 68	Устройство хозяйственного блока			54671,09
405	ул.Карьерная, 4	Устройство хозяйственного блока			89740,18
406	ул.Карьерная, 3	Ремонт надворного туалета			52917,10
407	ул.Азаровская,3	Ремонт надворного туалета			52917,10
408	ул.Чижевского, д.23, кв.15	Замена оконного блока	шт.	1	12810,45
409	ул.С.-Щедрина, д.50, кв.3	Замена оконного блока	шт	4,0	63663,36
	Всего:				326719,28
VIII	Ремонтно-реставрационные работы по сохранению объекта культурного наследия				
410	ул.Ленина, 123	Ремонтно-реставрационные работы по сохранению объекта культурного наследия			2060085,00
411	ул.Луначарского, 22	Ремонтно-реставрационные работы по сохранению объекта культурного наследия			321440,60
412	ул.Салтыкова-Щедрина, 6	Ремонтно-реставрационные работы по сохранению объекта культурного наследия			399165,00
413	ул.Салтыкова-Щедрина, 39	Ремонтно-реставрационные работы по сохранению объекта культурного наследия			78074,12
414	ул.Воскресенская,19	Ремонтно-реставрационные работы (кровля, фасад)			3842729,18
415	ул.Воскресенская,11	Ремонтно-реставрационные работы (кровля, фасад)			4713171,76
416	ул.Воскресенская,23	Ремонтно-реставрационные работы (кровля, фасад)			10720955,53
417	ул.Воскресенская,27	Ремонтно-реставрационные работы (кровля, фасад)			3982773,15
418	ул.Воскресенская,31	Ремонтно-реставрационные работы (кровля, фасад)			3955569,26
419	ул.Воскресенская,17	Ремонтно-реставрационные работы (кровля, фасад)			4132026,50
420	ул.Воскресенская,25	Ремонтно-реставрационные работы (кровля, фасад)			4530505,84
421	ул.Пушкина,9	Ремонтно-восстановительные работы (Санузел 1 этаж)			34578,67
422	ул.Пушкина,9	Ремонтно-восстановительные работы (Санузел 2 этаж)			48137,22
423	ул.Пушкина,9	Ремонтно-восстановительные работы (отопление)			48139,37
424	ул.Пушкина,9	Ремонтно-восстановительные работы (коридор 1 этаж)			84525,67
425	ул.Пушкина,9	Ремонтно-восстановительные работы (электрическое оборудование)			77442,75
426	ул.Пушкина,9	Ремонтно-реставрационные работы (санузел 2 этаж)			27698,05
427	ул.Пушкина,9	Ремонтно-восстановительные работы по сохранению объекта культурного наследия			354113,78
428	ул.Пушкина,9	Реставрационные работы по сохранению объекта культурного наследия (фасад)			5441949,16
429	ул.Пушкина,9	Реставрационные работы по сохранению объекта культурного наследия (кровля)			2780963,73
430	ул.Пушкина,9	Ремонтно-восстановительные работы по сохранению объекта культурного наследия (кровля)			88684,52
431	ул.Пушкина,9	Ремонтно-восстановительные работы по сохранению объекта культурного наследия (фасад)			12091,27
432	ул.Пушкина,9	Ремонтно-восстановительные работы по сохранению объекта культурного наследия (ремонт отмостки)			51382,57
433	ул.Пушкина,9	Ремонтно-реставрационные работы (лестничная площадка)			951669,49
434	ул.Пушкина,9	Ремонтно-восстановительные работы (лестничная площадка)			111002,50
435	ул.Пушкина,9	Ремонтно-реставрационные работы (коридор 2 этаж)			383207,47
436	ул.Пушкина,9	Ремонтно-реставрационные работы (коридор 1 этаж)			226158,14
437	ул.Пушкина,9	Ремонтно-восстановительные работы (отопление)			48139,37
	Всего:				49506379,67
IX	Газификация				
438	ул.Ромодановские дворики,71	Газификация жилого дома			66226,08
439	ул.Ромодановские дворики, д.71, кв.1	Газификация жилого дома			69397,13
440	ул.Ромодановские дворики, д.71, кв.3	Газификация жилого дома			70879,08
441	ул.Ромодановские дворики, д.71, кв.9	Газификация жилого дома			72706,47
442	ул.Ромодановские дворики, д.71, кв.11	Газификация жилого дома			68633,12
443	ул.Ромодановские дворики, д.71, кв.12	Газификация жилого дома			69914,79
444	пер.Воинский д.10 кв 4	ремонт системы газоснабжения			28211,98
445	ул.Поле Свободы д.131а,корп2,кв.10	ремонт системы газоснабжения			28296,94
446	ул.Поле Свободы д.131а,корп1,кв.13	ремонт системы газоснабжения			28296,94
447	ул.Знаменская,д.7а, кв.2	Капитальный ремонт системы газоснабжения			21489,50
448	ул.Клюквина, д.38.,кв.4	Капитальный ремонт системы газоснабжения			21489,50
449	ул.Луначарского, д.4,кв.8	Капитальный ремонт системы газоснабжения			21489,50
450	ул.Рылеева, д.69, кв.3,4	Капитальный ремонт системы газоснабжения			21489,50
451	п.Мирный, д.9, кв.6	газификация			72360,76
452	п.Мирный, д.9, кв.7	газификация			72360,76
453	п.Мирный, д.9, кв.9	газификация			72360,76
454	п.Мирный, д.9, кв.11	ремонт системы газоснабжения			72360,76
455	ул.Декабристов, д.12, кв.6	газификация			50100,98
456	пос.Железнодорожников, 13	Замена наружного газопровода	п.м.	51	45879,92
457	ул.Вилонова,17	Ремонт системы газоснабжения			33790,58
458	ул.Рубежная,5, кв.3	ремонт системы газоснабжения			26458,49
459	ул.Декабристов,д.12,кв.5	ремонт системы газоснабжения			23108,07
460	с.Муратовка, ул.Железнодорожная, д.4	Газификация жилого дома	ед.	1	18365,56
461	с.Муратовка, ул.Железнодорожная, д.8а	Газификация жилого дома	ед.	1	389155,75
462	с.Муратовский щебзавод, д.5	Газификация жилого дома	ед.	1	585790,00
463	с.Муратовский щебзавод, д.20	Газификация жилого дома	ед.	1	203258,78
464	с.Муратовский щебзавод, д.12	Газификация жилого дома	ед.	1	197918,50
465	п.Мирный, д.4, кв.5	Газификация жилого дома	ед.	1	124716,56
466	п.Мирный, д.14, кв.4	Газификация жилого дома	ед.	1	57569,84
467	п.Мирный, д.10, кв.1, 8	Газификация жилого дома	ед.	1	201795,34
468	ул.Московская,58,кв.5	ремонт системы газоснабжения			16057,99
469	п.Мирный, д.9, кв.11	газификация			72360,76
470	п.Мирный, д.9, кв.12	газификация			72360,76
471	п.Мирный, д.9, кв.4	газификация			72360,76
472	ул.Декабристов д.12 кв.6	Комплекс работ по приемке в эксплуатацию, первичному пуску газа в газовое оборудование и монтажу внутреннего газопровода (установка индивидуальных приборов учета потребления газа)			23670,04
473	ул.Декабристов д.12 кв.3	газификация			50100,98
474	ул.Смоленская д.13 кв 1	ремонт системы газоснабжения			26667,36
475	пер. Вагонный д.8 кв.3	ремонт системы газоснабжения			26667,36
476	ул.Н.Козинская,122,кв.7	ремонт системы газоснабжения			16997,12
477	ул.Новослабодская д.18,кв.2	ремонт системы газоснабжения			22971,14
478	пер.Поселковый д.6 кв.12	ремонт системы газоснабжения			22971,14
479	ул.М.Горького д.39 кв.7	ремонт системы газоснабжения			28211,98
480	ул.Луначарского д.22 кв. 4	ремонт системы газоснабжения			28211,98
481	ул.Железнодорожников д.1 кв.5	ремонт системы газоснабжения			28211,98

482	п.Мирный д.14 кв.4	ремонт системы газоснабжения			29000,20
483	Ст.Разина д.144кв кв 6	ремонт системы газоснабжения			28211,98
484	ул.Декабристов,7 кв.3	ремонт системы газоснабжения			33602,00
485	ул.Декабристов д.12 кв.3	замена инженерных систем отопления и ХВС			72468,60
486	ул.Учхоз д.3 кв 10	ремонт системы газофикации и отопления			5575,62
487	с.Муратовский щебзавод, д.10а	Разработка ПСД на газификацию	ед.	1	45250,00
488	с.Муратовский щебзавод, д.10а	Газификация квартир № 2,5,8	ед.	1	336200,00
489	с.Муратовский щебзавод, д.14	Разработка ПСД на газификацию	ед	1	26400,00
490	с.Муратовский щебзавод, д.14	Газификация квартиры № 1	ед.	1	225600,00
491	ул.Ромодановские дворики,71	Разработка ПСД на газификацию квартир	ед.	1	41766,64
492	ул.Лесная,12,кв.6	ремонт системы газоснабжения			22971,14
	Всего:				4210739,47
X	Благоустройство				
493	ул.Суворова, д. 95	Благоустройство дворовой территории (оборудование детских и хозяйственно-бытовых площадок)			105373,78
494	ул.Циолковского,37	Благоустройство дворовой территории			778523,91
495	ул.пл.Победы,9	Благоустройство дворовой территории, оборудование детских и хозяйственно-бытовых площадок, устройство леерного ограждения			814801,80
496	ул.Кирова,74	Благоустройство дворовой территории			994881,90
497	ул.М.Жукова,8	Благоустройство дворовой территории, оборудование детских и хозяйственно-бытовых площадок, устройство леерного ограждения			279890,10
498	ул.Первомайская,27	Благоустройство дворовой территории			426361,90
499	пер.Воскресенский,22	Благоустройство дворовой территории			700000,00
500	ул.Никитина,81	Благоустройство дворовой территории,устройство металлического ограждения, оборудование детских и хозяйственно-бытовых площадок, установка ограждений			3874252,25
501	ул.М.Горького,41	Благоустройство дворовой территории			700000,00
502	ул.Болдина,17	Благоустройство дворовой территории , устройство леерного ограждения и оборудование детских и хозяйственно-бытовых площадок			1442459,00
503	ул.Кибальчича,15	Благоустройство дворовой территории, оборудование детских и хозяйственно-бытовых площадок			1734964,34
504	ул.Гурьянова,63	Благоустройство дворовой территории, оборудование детских и хозяйственно-бытовых площадок			709414,96
505	п.Новый,4	Благоустройство дворовой территории, оборудование детских и хозяйственно-бытовых площадок			355901,39
506	с.Муратовский Щебзавод,22,23,24,27,29	Благоустройство дворовой территории			700000,00
507	ул.Линейная,11	Благоустройство дворовой территории, устройство леерного ограждения и оборудование детских и хозяйственно-бытовых площадок			857706,24
508	ул.Линейная,15	Благоустройство дворовой территории			700000,00
509	ул.Пухова,29	Благоустройство дворовой территории			429057,05
510	ул.Пухова,19	Благоустройство дворовой территории			1074301,48
511	ул.Воронина,9	Благоустройство дворовой территории			480894,44
512	ул.Суворова,31	Благоустройство дворовой территории			1626569,02
513	ул.Герцена,2/8	Благоустройство дворовой территории			572103,79
514	ул.Московская,228	Благоустройство дворовой территории			1161031,80
515	ул.Билибина,17	Благоустройство дворовой территории			954133,77
516	ул.Глаголева,10	Благоустройство дворовой территории			660476,93
517	ул.Ленина,54	Благоустройство дворовой территории			592416,20
518	ул.Чичерина,11	Благоустройство дворовой территории			872024,00
519	ул.Гурьянова,5	Благоустройство дворовой территории			1670437,25
520	пер.Калинина,9	Благоустройство дворовой территории			1147913,00
521	ул.Ленина,43	Благоустройство дворовой территории, устройство леерного ограждения			1055551,94
522	пер.Паравозный,4	Благоустройство дворовой территории			700000,00
523	ул.М.Горького,4/26	Благоустройство дворовой территории,установка леерного ограждения, оборудование детских и хозяйственно-бытовых площадок			1954928,05
524	ул.Болотникова,19	Благоустройство дворовой территории			1023089,35
525	ул.Болотникова,11	Благоустройство дворовой территории			582840,76
526	ул.Молодежная,12	Благоустройство дворовой территории			700000,00
527	ул.Советская,1а	Благоустройство дворовой территории,устройство леерного ограждения, оборудование детских и хозяйственно-бытовых площадок			494281,35
528	ул.Калужка,6	Благоустройство дворовой территории (устройство леерного ограждения и оборудования детских и хозяйственно-бытовых площадок)			1213002,35
529	ул.Учхоз,8а,10а,32	Благоустройство дворовой территории			700000,00
530	ул.Ф.Энгельса,80	Благоустройство дворовой территории, устройство леерного ограждения			851659,10
531	ул.К.Либкнехта,15	Восстановление ограждений:зеленой зоны, детской и бельевой площадки			600000,00
532	ул.Карпова,11	Благоустройство дворовой территории,устройство леерного ограждения и оборудование детских и хозяйственно-бытовых площадок			314505,43
533	ул.М.Жукова,6	Благоустройство дворовой территории			563275,71
534	ул.Болотникова,7	Благоустройство дворовой территории			700000,00
535	с.Муратовский Щебзавод,26	Благоустройство дворовой территории, оборудование детских и хозяйственно-бытовых площадок			331867,34
536	ул.Пестеля,10	Благоустройство дворовой территории,устройство леерного ограждения, оборудование детских и хозяйственно-бытовых площадок			755851,35
537	ул.Поселковая,7/15	Благоустройство дворовой территории,(устройство леерного ограждения и оборудование детских и хозяйственно-бытовых площадок			1000564,94
	Всего:				39957307,97
XI	Капитальный ремонт муниципальных квартир				
538	п.Куровской, ул.Куровская, д.3,кв.50	капитальный ремонт муниципальной квартиры			234572,52
539	ул.Дальняя, 21,кв.2,комната 49	замена оконных блоков в квартире			24052,00
540	Грабцевское шоссе,50,кв.2	ремонт пола в квартире			22758,00
541	п.Резвань,ул. школьная,д9,кв.13	Капитальный ремонт в муниципальной квартиры			292211,21
542	ул.Декабристов, д.12, кв.6	Ремонт системы отопления и холодного водоснабжения			56094,84
543	ул.65 лет Победы, д.25, кв.96	ремонт квартиры			99328,92
544	ул.Привокзальная,д.8,корп .2,кв.70	Капитальный ремонт в муниципальной квартиры (2 этап)			88748,98
545	ул.Мичурина,д.29,кв.20	капитальный ремонт муниципальной квартиры			200349,25
546	ул.Тельмана,д.39,кв.28	капитальный ремонт муниципальной квартиры			226600,00
547	ул.Центральная.д.14,кв.1	капитальный ремонт муниципальной квартиры			187040,85
548	ул.Звездная,д.28,кв.70	капитальный ремонт муниципальной квартиры			194637,28
549	ул.Тарутинская,д.1,кв.1	капитальный ремонт муниципальной квартиры (2 этап)			11369,00
550	ул.Тарутинская,д.1,кв.2	капитальный ремонт муниципальной квартиры (2 этап)			14494,00
551	ул.Пухова,11, кв.47	капитальный ремон муниципальной квартиры			245824,68
552	ул.Вишневского, д.23,кв.71	капитальный ремон муниципальной квартиры			243741,78
553	ул.Московская,127,кв.16	капитальный ремон муниципальной квартиры			281440,76
554	ул.Пухова,23а,кв.72	капитальный ремон муниципальной квартиры			334048,31
555	ул.Караческая,15,кв.97	капитальный ремон муниципальной квартиры			298792,03
556	ул.Константиновых,6,кв.60	капитальный ремон муниципальной квартиры			338750,31
557	ул.Грабцевское шоссе,78,кв.5	капитальный ремон муниципальной квартиры			268263,42
	Всего:				3663118,14
XII	Ремонтно-строительные работы по восстановлению элементов жилого здания				
558	ул.Тарутинская,д.1.,кв.1	ремонт пристройки к мун-ой квартире			97917,00
559	ул.Тарутинская,д.1.,кв.2	ремонт пристройки к мун-ой к-ре			97 917, 00
560	ул.К.Либкнехта, д.42а,кв1,ком.5	замена оконных блоков в муниципальной квартире			22601,00
561	ул.Дальняя, д.22, кв.2, ком.№49	замена оконных блоков в мун.к-ре			24052,00
562	ул.Грабцевское Шоссе, д.50, кв.2	замена оконных блоков в мун.к-ре			22758,00
563	ул.Гурьянова,д.13,кв.4	ремонт полов			15091,00
564	ул.Луначарского,д.30,кв.8	ремонт полов			64307,00
	Всего:				246726,00
XIII	Оборудование помойной ямы с контейнерами				
565	ул.Азаровская, д.11	оборудование помойной ямы с контейнерами			52270,76
566	ул.Подвойского,6	оборудование помойной ямы			41933,41
	Всего:				94204,17
XIV	Капитальный ремонт в жилых помещениях				
567	ул.Пухова, д.9	Капитальный ремонт системы отопления (смена уч-ка трубопровода д=40мм и муфт)			96142,86
568	ул.Платова, д.6	Капитальный ремонт системы центрального отопления (замена трубопроводов отопления из стальных труб на трубопроводы из полипропиленовых труб диаметром до 20мм (110п.м.)			96874,46
569	ул.Платова, д.6	Капитальный ремонт системы центрального отопления (смена уч-ка трубопровода д=40мм)			99462,20
570	ул.Платова, д.6	Капитальный ремонт системы центрального отопления (смена шаровых кранов)			84158,78
571	ул.Платова, д.6	Капитальный ремонт системы центрального отопления (замена трубопроводов отопления из стальных труб на трубопроводы из полипропиленовых труб диаметром до 20мм (109 п.м. и фитинговых соединений))			71249,58
572	ул.Железнодорожная, д.2 а, кв.10	Капитальный ремонт системы газоснабжения	шт.	1	19355,37
573	ул.Академика Королева, д.37/29, кв.4,5	Капитальный ремонт системы газоснабжения	шт.	1	30677,06
574	ул.Поле Свободы, д.131а, кор.2, кв.9	Капитальный ремонт системы газоснабжения	шт.	1	28517,19
575	ул.Московская, д.48, кв.9	Капитальный ремонт системы газоснабжения	шт.	1	21563,83
576	ул.Стекольная, д.24, кв.3	Капитальный ремонт системы газоснабжения	шт.	1	20449,15
577	ул.Набережная, д.31а, кв.15	Капитальный ремонт системы газоснабжения	шт.	1	21747,29
578	1-й пер.Карьерный, д.2, кв.1	Капитальный ремонт системы газоснабжения	шт.	1	20449,15
579	ул.Пухова, д.33, кв.7	Капитальный ремонт системы газоснабжения	шт.	1	25565,87
580	п. Железнодорожников, д.1, кв.5	Капитальный ремонт системы газоснабжения	шт.	1	21735,13
581	пер. Луначарского, д.4, кв.8	Капитальный ремонт системы газоснабжения	шт.	1	19509,41
582	ул.Воскресенская, д.24, кв.1	Капитальный ремонт системы газоснабжения	шт.	1	20249,81
583	ул.Знаменская,д.5, кв.9	Капитальный ремонт системы газоснабжения	шт.	1	19272,77
584	ул.Тульская, д.16, кв.5	Капитальный ремонт системы газоснабжения	шт.	1	18248,12
585	ул.Учхоз, д.3, кв.10	Капитальный ремонт системы газоснабжения	шт.	1	28721,33
586	ул.Моторная, д.8, кв.3	Капитальный ремонт системы газоснабжения	шт.	1	25429,70
587	ул.Чижевского, д.18а, кв.1	Капитальный ремонт системы газоснабжения	шт.	1	26248,05
588	ул.Поле Свободы, д.131а, кор.4, кв.2	Капитальный ремонт системы газоснабжения	шт.	1	25300,00
589	пер.Воскресенский, д.6, кв.10	Капитальный ремонт системы газоснабжения	шт.	1	25300,00
590	ул.Рылеева, д.69, кв.3	Капитальный ремонт системы отопления	шт.	1	22163,10
591	Тульский проезд, д.14, кв.1	Капитальный ремонт системы отопления	шт.	1	21324,90
592	ул.Московская, д.58, кв.5	Капитальный ремонт системы отопления	шт.	1	84567,83
593	Московская,125,кв.1	Капитальный ремонт муниципальной квартиры			427 041,30
594	Пер. Врубовой,4,кВ.50	Капитальный ремонт муниципальной квартиры			276 749,42
	Всего:				1698073,66

ИЗБИРАТЕЛЬНАЯ КОМИССИЯ МУНИЦИПАЛЬНОГО ОБРАЗОВАНИЯ «ГОРОД КАЛУГА»

РЕШЕНИЕ

«22» сентября 2015 года **№ 206/50-VI**

Об определении общих результатов выборов депутатов Городской Думы города Калуги 13 сентября 2015 года

В соответствии с пунктом 2 статьи 66 Закона Калужской области «О выборах в органы местного самоуправления в Калужской области», на основании протокола Избирательной комиссии муниципального образования «Город Калуга» о результатах выборов по единому избирательному округу и протоколов территориальных избирательных комиссий о результатах выборов по одномандатным избирательным округам, Избирательная комиссия муниципального образования «Город Калуга» РЕШИЛА:

1. Считать избранными депутатами Городской Думы города Калуги

1.1 По одномандатным избирательным округам:

по избирательному округу № 1 – Боринских Федора Анатольевича;
по избирательному округу № 2 – Зеленова Сергея Вадимовича;
по избирательному округу № 3 – Иванова Александра Георгиевича;
по избирательному округу № 4 – Диденко Карпа Карповича;
по избирательному округу № 5 – Лаврецова Вячеслава Викторовича;
по избирательному округу № 6 – Середина Павла Вадимовича;
по избирательному округу № 7 – Одиночникова Александра Владимировича;
по избирательному округу № 8 – Ставискую Марину Владимировну;
по избирательному округу № 9 – Капитонову Эльвиру Рафаиловну;
по избирательному округу № 10 – Коняхину Татьяну Ивановну;
по избирательному округу № 11 – Смирнова Михаила Николаевича;
по избирательному округу № 12 – Линкова Андрея Анатольевича;
по избирательному округу № 13 – Сотскова Константина Валерьевича;
по избирательному округу № 14 – Окунева Александра Эдисоновича;
по избирательному округу № 15 – Павлова Сергея Владимировича;
по избирательному округу № 16 – Смоловика Андрея Евгеньевича;
по избирательному округу № 17 – Борсука Виктора Васильевича;
по избирательному округу № 18 – Титкова Юрия Константиновича;
по избирательному округу № 19 – Чаплина Сергея Васильевича;
по избирательному округу № 20 – Бирина Сергея Петровича;
по избирательному округу № 21 – Витькова Вадима Владимировича;
по избирательному округу № 22 – Пройдина Сергея Николаевича;
по избирательному округу № 23 – Мартынову Светлану Павловну;
по избирательному округу № 24 – Колесникова Алексея Николаевича;
по избирательному округу № 25 – Макарова Андрея Николаевича.

1.2 По единому избирательному округу:

Местное отделение Всероссийской политической партии «ЕДИНАЯ РОССИЯ» города Калуги

Казацкого Якова Александровича;
Платова Максима Юрьевича;
Сахарчука Владислава Сергеевича;
Торубарова Дмитрия Владимировича;
Романова Ивана Александровича;
Каменаровича Евгения Михайловича.

Калужское региональное отделение Политической партии ЛДПР

Курганова Дениса Олеговича.

Калужское городское отделение политической партии «КОММУНИСТИЧЕСКАЯ ПАРТИЯ РОССИЙСКОЙ ФЕДЕРАЦИИ»

Жаркова Виталия Анатольевича;
Ломакову Татьяну Николаевну.

Региональное отделение Политической партии СПРАВЕДЛИВАЯ РОССИЯ в Калужской области

Гришина Виктора Алексеевича.

2. Опубликовать настоящее решение в газете «Калужская неделя» и разместить на сайте в сети «Интернет».

Председатель избирательной комиссии М.И. Губанов.
Секретарь избирательной комиссии К.Н. Иконников.

Выборы депутатов Городской Думы города Калуги 13 сентября 2015 года
Протокол избирательной комиссии муниципального образования «Город Калуга» о результатах выборов по единому избирательному округу

Число территорий25
Число поступивших протоколов из территорий 25
Число избирательных участков, итоги голосования по которым были признаны недействительными 0
Суммарное число избирателей, внесенных в списки избирателей на момент окончания голосования на избирательных участках, итоги голосования по которым были признаны недействительными 0

1	Число избирателей, внесенных в список избирателей на момент окончания голосования	288280
2	Число бюллетеней, полученных участковыми избирательными комиссиями	209947
3	Число бюллетеней, выданных избирателям, проголосовавшим досрочно, в том числе	4283
4	в помещении территориальной избирательной комиссии	4283
5	Число бюллетеней, выданных избирателям в помещениях для голосования в день голосования	71010
6	Число бюллетеней, выданных избирателям, проголосовавшим вне помещения для голосования в день голосования	2402
7	Число погашенных бюллетеней	136535
8	Число бюллетеней, содержащихся в переносных ящиках для голосования	2402
9	Число бюллетеней, содержащихся в стационарных ящиках для голосования	74973
10	Число недействительных бюллетеней	3654
11	Число действительных бюллетеней	73721
12	Число утраченных бюллетеней	0
13	Число бюллетеней, не учтенных при получении	0
Наименования избирательных объединений, зарегистрировавших списки кандидатов		Число голосов избирателей, поданных за каждый список кандидатов
14	1.КРО ВПП "ПРАВОЕ ДЕЛО"	1409
15	2.Местное отделение Партии "ЕДИНАЯ РОССИЯ" города Калуги	32701
16	3.Калужское региональное отделение ЛДПР	9069
17	4.Региональное отделение в Калужской области КПСС	3751
18	5. Партия "ЯБЛОКО" в Калужской области	2621
19	6.КГО ПП КПРФ	9116
20	7.КРО ПП "Патриоты России"	2846
21	8.Калужское региональное отделение партии СПРАВЕДЛИВАЯ РОССИЯ	8120
22	Против всех списков кандидатов	4088

Число избирателей, принявших участие в голосовании абсолютное: 77375 в процентах:26,84%
Председатель избирательной комиссии муниципального образования Губанов М.И.
Зам.председателя комиссии Солдатов Н.С.
Секретарь комиссии Иконников К.Н.
Члены комиссии: Белоусов А.В., Голубева Т.Н., Губин О.М., Гусарова С.М., Жуков Ю.В., Князева В.М., Крученков Г.А., Петроченков М.В., Самбурова М.С.
М.П. Протокол подписан 17 сентября 2015 года

«Выборы депутатов Городской Думы города Калуги 13 сентября 2015 года»
СВОДНАЯ ТАБЛИЦА «избирательной комиссии муниципального образования «Город Калуга» о результатах выборов по единому избирательному округу»

Число территорий25
Число поступивших протоколов из территорий 25
Число избирательных участков, итоги голосования по которым были признаны недействительными 0
Суммарное число избирателей, внесенных в списки избирателей на момент окончания голосования на избирательных участках, итоги голосования по которым были признаны недействительными 0

Данные протоколов территориальных избирательных комиссий		Территория № 1	Территория № 2	Территория № 3	Территория № 4	Территория № 5	Территория № 6	Территория № 7	Территория № 8
1	Число избирателей, внесенных в список избирателей на момент окончания голосования	10858	11811	12254	11809	11011	10406	10544	10974
2	Число бюллетеней, полученных участковыми избирательными комиссиями	7885	8500	9100	8800	7873	7500	7885	7978
3	Число бюллетеней, выданных избирателям, проголосовавшим досрочно, в том числе	237	167	320	220	168	191	114	104
4	в помещении территориальной избирательной комиссии	237	167	320	220	168	191	114	104
5	Число бюллетеней, выданных избирателям в помещениях для голосования в день голосования	3072	2550	3306	3027	2738	2682	2469	2943
6	Число бюллетеней, выданных избирателям, проголосовавшим вне помещения для голосования в день голосования	104	114	110	69	109	54	42	119
7	Число погашенных бюллетеней	4709	5836	5684	5704	5026	4764	5374	4916
8	Число бюллетеней, содержащихся в переносных ящиках для голосования	104	114	110	69	109	54	42	119
9	Число бюллетеней, содержащихся в стационарных ящиках для голосования	3305	2716	3623	3231	2901	2868	2580	3044
10	Число недействительных бюллетеней	129	114	164	145	105	135	137	149
11	Число действительных бюллетеней	3280	2716	3569	3155	2905	2787	2485	3014
12	Число утраченных бюллетеней	0	0	0	0	0	0	0	0
13	Число бюллетеней, не учтенных при получении	0	0	0	0	0	0	0	0
Наименования избирательных объединений, зарегистрировавших списки кандидатов		Число голосов избирателей, поданных за каждый список кандидатов							
14	1.КРО ВПП "ПРАВОЕ ДЕЛО"	71	72	84	65	54	41	45	67
15	2.Местное отделение Партии "ЕДИНАЯ РОССИЯ" города Калуги	1521	1219	1635	1417	1177	1220	1080	1503
16	3.Калужское региональное отделение ЛДПР	302	353	390	338	371	302	345	347
17	4.Региональное отделение в Калужской области КПСС	144	125	192	181	152	162	125	154
18	5. Партия "ЯБЛОКО" в Калужской области	84	85	119	76	59	66	52	78
19	6.КГО ПП КПРФ	527	301	453	393	418	384	306	313
20	7.КРО ПП "Патриоты России"	105	105	141	110	146	128	101	107
21	8.Калужское региональное отделение партии СПРАВЕДЛИВАЯ РОССИЯ	341	276	356	394	387	333	288	271
22	Против всех списков кандидатов	185	180	199	181	141	151	143	174

Председатель избирательной комиссии муниципального образования Губанов М.И.
Зам.председателя комиссии Солдатов Н.С.
Секретарь комиссии Иконников К.Н.
Члены комиссии: Белоусов А.В., Голубева Т.Н., Губин О.М., Гусарова С.М., Жуков Ю.В., Князева В.М., Крученков Г.А., Петроченков М.В., Самбурова М.С.
МП Сводная таблица составлена 17 сентября 2015 года

«Выборы депутатов Городской Думы города Калуги 13 сентября 2015 года»
СВОДНАЯ ТАБЛИЦА «избирательной комиссии муниципального образования «»Город Калуга»» о результатах выборов по единому избирательному округу»

Число территорий 25
Число поступивших протоколов из территорий 25
Число избирательных участков, итоги голосования по которым были признаны недействительными 0
Суммарное число избирателей, внесенных в списки избирателей на момент окончания голосования на избирательных участках, итоги голосования по которым были признаны недействительными 0

Данные протоколов территориальных избирательных комиссий		Территория № 9	Территория № 10	Территория № 11	Территория № 12	Территория № 13	Территория № 14	Территория № 15	Территория № 16
1	Число избирателей, внесенных в список избирателей на момент окончания голосования	14307	11642	11055	11784	10368	11512	11619	10987
2	Число бюллетеней, полученных участковыми избирательными комиссиями	10350	8200	8000	8600	7700	8300	8400	8300
3	Число бюллетеней, выданных избирателям, проголосовавшим досрочно, в том числе	174	154	119	125	141	193	164	190
4	в помещении территориальной избирательной комиссии	174	154	119	125	141	193	164	190
5	Число бюллетеней, выданных избирателям в помещениях для голосования в день голосования	3723	2946	3068	2606	2435	2829	3106	2743
6	Число бюллетеней, выданных избирателям, проголосовавшим вне помещения для голосования в день голосования	176	63	137	59	61	78	46	93
7	Число погашенных бюллетеней	6451	5191	4795	5935	5204	5393	5248	5464
8	Число бюллетеней, содержащихся в переносных ящиках для голосования	176	63	137	59	61	78	46	93
9	Число бюллетеней, содержащихся в стационарных ящиках для голосования	3891	3096	3184	2730	2537	2994	3251	2927
10	Число недействительных бюллетеней	134	133	192	140	133	112	165	132
11	Число действительных бюллетеней	3933	3026	3129	2649	2465	2960	3132	2888
12	Число утраченных бюллетеней	0	0	0	0	0	0	0	0
13	Число бюллетеней, не учтенных при получении	0	0	0	0	0	0	0	0
Наименования избирательных объединений, зарегистрировавших списки кандидатов		Число голосов избирателей, поданных за каждый список кандидатов							
14	1.КРО ВПП "ПРАВОЕ ДЕЛО"	78	44	42	70	49	66	60	41
15	2.Местное отделение Партии "ЕДИНАЯ РОССИЯ" города Калуги	1947	1507	1431	1200	1064	1312	1315	1038
16	3.Калужское региональное отделение ЛДПР	546	383	335	302	301	327	343	284
17	4.Региональное отделение в Калужской области КПСС	170	140	155	99	131	154	194	154
18	5. Партия "ЯБЛОКО" в Калужской области	63	74	420	107	74	69	75	83
19	6.КГО ПП КПРФ	437	354	268	402	284	447	448	402
20	7.КРО ПП "Патриоты России"	147	98	99	86	128	119	110	107
21	8.Калужское региональное отделение партии СПРАВЕДЛИВАЯ РОССИЯ	325	266	235	222	294	280	414	612
22	Против всех списков кандидатов	220	160	144	161	140	186	173	167

Председатель избирательной комиссии муниципального образования Губанов М.И.
Зам.председателя комиссии Солдатов Н.С.
Секретарь комиссии Иконников К.Н.
Члены комиссии: Белоусов А.В., Голубева Т.Н., Губин О.М., Гусарова С.М., Жуков Ю.В. , Князева В.М., Крученков Г.А., Петроченков М.В., Самбурова М.С.
МП Сводная таблица составлена 17 сентября 2015 года

«Выборы депутатов Городской Думы города Калуги 13 сентября 2015 года»
СВОДНАЯ ТАБЛИЦА «избирательной комиссии муниципального образования «»Город Калуга»» о результатах выборов по единому избирательному округу»

Число территорий 25
Число поступивших протоколов из территорий 25
Число избирательных участков, итоги голосования по которым были признаны недействительными 0
Суммарное число избирателей, внесенных в списки избирателей на момент окончания голосования на избирательных участках, итоги голосования по которым были признаны недействительными 0

Данные протоколов территориальных избирательных комиссий		Территория № 17	Территория № 18	Территория № 19	Территория № 20	Территория № 21	Территория № 22	Территория № 23	Территория № 24
1	Число избирателей, внесенных в список избирателей на момент окончания голосования	12470	11895	11280	11826	11526	10589	12053	11525
2	Число бюллетеней, полученных участковыми избирательными комиссиями	9260	8500	8300	8500	8200	7616	9100	8300
3	Число бюллетеней, выданных избирателям, проголосовавшим досрочно, в том числе	107	119	121	179	212	403	98	148
4	в помещении территориальной избирательной комиссии	107	119	121	179	212	403	98	148
5	Число бюллетеней, выданных избирателям в помещениях для голосования в день голосования	3152	2590	2549	2961	2515	2382	3267	2689
6	Число бюллетеней, выданных избирателям, проголосовавшим вне помещения для голосования в день голосования	176	43	118	49	77	148	300	25
7	Число погашенных бюллетеней	5932	5867	5633	5490	5608	5086	5533	5586
8	Число бюллетеней, содержащихся в переносных ящиках для голосования	176	43	118	49	77	148	300	25
9	Число бюллетеней, содержащихся в стационарных ящиках для голосования	3258	2666	2641	3130	2661	2785	3354	2836
10	Число недействительных бюллетеней	175	147	138	175	136	201	163	154
11	Число действительных бюллетеней	3259	2562	2621	3004	2602	2732	3491	2707
12	Число утраченных бюллетеней	0	0	0	0	0	0	0	0
13	Число бюллетеней, не учтенных при получении	0	0	0	0	0	0	0	0
Наименования избирательных объединений, зарегистрировавших списки кандидатов		Число голосов избирателей, поданных за каждый список кандидатов							
14	1.КРО ВПП "ПРАВОЕ ДЕЛО"	70	32	55	60	50	57	61	36
15	2.Местное отделение Партии "ЕДИНАЯ РОССИЯ" города Калуги	1461	1071	1150	1220	1180	1354	1408	1062
16	3.Калужское региональное отделение ЛДПР	485	339	344	316	349	332	634	267
17	4.Региональное отделение в Калужской области КПСС	133	160	146	177	127	150	156	124
18	5. Партия "ЯБЛОКО" в Калужской области	105	50	43	79	55	71	62	521
19	6.КГО ПП КПРФ	362	319	347	428	253	295	434	253
20	7.КРО ПП "Патриоты России"	119	162	125	132	118	96	102	82
21	8.Калужское региональное отделение партии СПРАВЕДЛИВАЯ РОССИЯ	359	291	269	413	317	223	433	247
22	Против всех списков кандидатов	165	138	142	179	153	154	201	115

Председатель избирательной комиссии муниципального образования Губанов М.И.
Зам.председателя комиссии Солдатов Н.С.
Секретарь комиссии Иконников К.Н.
Члены комиссии: Белоусов А.В., Голубева Т.Н., Губин О.М., Гусарова С.М., Жуков Ю.В., Князева В.М., Крученков Г.А., Петроченков М.В., Самбурова М.С.
МП Сводная таблица составлена 17 сентября 2015 года

«Выборы депутатов Городской Думы города Калуги 13 сентября 2015 года»
СВОДНАЯ ТАБЛИЦА «избирательной комиссии муниципального образования «»Город Калуга»» о результатах выборов по единому избирательному округу»

Число территорий 25
Число поступивших протоколов из территорий 25
Число избирательных участков, итоги голосования по которым были признаны недействительными 0
Суммарное число избирателей, внесенных в списки избирателей на момент окончания голосования на избирательных участках, итоги голосования по которым были признаны недействительными 0

Данные протоколов территориальных избирательных комиссий		Территория № 25	Итого
1	Число избирателей, внесенных в список избирателей на момент окончания голосования	12175	288280
2	Число бюллетеней, полученных участковыми избирательными комиссиями	8800	209947
3	Число бюллетеней, выданных избирателям, проголосовавшим досрочно, в том числе	115	4283
4	в помещении территориальной избирательной комиссии	115	4283
5	Число бюллетеней, выданных избирателям в помещениях для голосования в день голосования	2662	71010
6	Число бюллетеней, выданных избирателям, проголосовавшим вне помещения для голосования в день голосования	32	2402
7	Число погашенных бюллетеней	6106	136535
8	Число бюллетеней, содержащихся в переносных ящиках для голосования	32	2402
9	Число бюллетеней, содержащихся в стационарных ящиках для голосования	2764	74973
10	Число недействительных бюллетеней	146	3654
11	Число действительных бюллетеней	2650	73721
12	Число утраченных бюллетеней	0	0
13	Число бюллетеней, не учтенных при получении	0	0
Наименования избирательных объединений, зарегистрировавших списки кандидатов		Число голосов избирателей, поданных за каждый список кандидатов	
14	1.КРО ВПП "ПРАВОЕ ДЕЛО"	39	1409
15	2.Местное отделение Партии "ЕДИНАЯ РОССИЯ" города Калуги	1209	32701
16	3.Калужское региональное отделение ЛДПР	434	9069
17	4.Региональное отделение в Калужской области КПСС	146	3751
18	5. Партия "ЯБЛОКО" в Калужской области	51	2621
19	6.КГО ПП КПРФ	288	9116
20	7.КРО ПП "Патриоты России"	73	2846
21	8.Калужское региональное отделение партии СПРАВЕДЛИВАЯ РОССИЯ	274	8120
22	Против всех списков кандидатов	136	4088

Председатель избирательной комиссии муниципального образования
Губанов М.И.
Зам.председателя комиссии Солдатов Н.С.
Секретарь комиссии Иконников К.Н.
Члены комиссии: Белоусов А.В., Голубева Т.Н., Губин О.М., Гусарова С.М., Жуков Ю.В., Князева В.М., Крученков Г.А., Петроченков М.В., Самбурова М.С.
МП Сводная таблица составлена 17 сентября 2015 года

МИНИСТЕРСТВО ТРАНСПОРТА РОССИЙСКОЙ ФЕДЕРАЦИИ
ФЕДЕРАЛЬНОЕ ДОРОЖНОЕ АГЕНТСТВО
(РОСАВТОДОР)
РАСПОРЯЖЕНИЕ

24.08.2015 Москва № 1532-р

Об изъятии для нужд Российской Федерации земельных участков в целях обеспечения реализации проекта «Реконструкция с последующей эксплуатацией на платной основе автомобильной дороги М-3 «Украина» - от Москвы через Калугу, Брянск до границы с Украиной (на Киев), участок км 172+390 – км 194, Калужская область»

В соответствии с Земельным кодексом Российской Федерации, Федеральным законом от 8 ноября 2007 г. № 257-ФЗ «Об автомобильных дорогах и о дорожной деятельности в Российской Федерации и о внесении изменений в отдельные законодательные акты Российской Федерации», Федеральным законом от 17 июля 2009 г. № 145-ФЗ «О Государственной компании «Российские автомобильные дороги» и о внесении изменений в отдельные законодательные акты Российской Федерации», постановлением Правительства Российской Федерации от 5 декабря 2001 г. № 848 «О федеральной целевой программе «Развитие транспортной системы России (2010 – 2020 годы)», подпунктом 5.4.1(1) пункта 5 Положения о Федеральном дорожном агентстве, утвержденного постановлением Правительства Российской Федерации от 23 июля 2004 г. № 374, приказом Министерства транспорта Российской Федерации от 13 января 2010 г. № 5 «Об установлении и использовании полос отвода автомобильных дорог федерального значения», распоряжением Федерального дорожного агентства от 16 января 2015 г. № 35-р «Об утверждении документации по планировке территории объекта «Реконструкция с последующей эксплуатацией на платной основе автомобильной дороги М-3 «Украина» - от Москвы через Калугу, Брянск до границы с Украиной (на Киев), участок км 172+390 – км 194, Калужская область», обращением Государственной компании «Российские автомобильные дороги» от 11 июня 2015 г. № 7790-03 и в целях обеспечения реализации проекта «Реконструкция с последующей эксплуатацией на платной основе автомобильной дороги М-3 «Украина» - от Москвы через Калугу, Брянск до границы с Украиной (на Киев), участок км 172+390 – км 194, Калужская область» (далее – Проект):

1. Изъять в установленном порядке для нужд Российской Федерации земельные участки, указанные в приложении к настоящему распоряжению.
2. Государственной компании «Российские автомобильные дороги»:

обеспечить в установленном порядке выполнение комплекса мероприятий в целях изъятия земельных участков, указанных в приложении к настоящему распоряжению;

обеспечить опубликование настоящего распоряжения (за исключением приложения к нему) в порядке, установленном для официального опубликования (обнародования) муниципальных правовых актов уставом поселения, городского округа (муниципального района в случае, если земельные участки, подлежащие изъятию, расположены на межселенной территории) по месту нахождения земельных участков, подлежащих изъятию;

направить копию настоящего распоряжения правообладателям изымаемых земельных участков письмом с уведомлением о вручении;

направить копию настоящего распоряжения в территориальный орган Федеральной службы государственной регистрации, кадастра и картографии;

обеспечить подготовку и заключение соглашения об изъятии земельных участков в целях обеспечения реализации Проекта;

обеспечить внесение в государственный кадастр недвижимости сведений о подлежащих образованию земельных участках, права на которые прекращаются в соответствии с настоящим распоряжением;

обеспечить внесение в государственный кадастр недвижимости сведений о принадлежности изъятых земельных участков к категории земель промышленности, энергетики, транспорта, связи, радиовещания, телевидения, информатики, земель для обеспечения космической деятельности, земель обороны, безопасности или земель иного специального назначения, за исключением случаев, если такие земельные участки отнесены к категории земель населенных пунктов;

обеспечить прекращение и переход прав на земельные участки в связи с изъятием в целях обеспечения реализации Проекта.

3. ФГБУ «Информавтодор» разместить настоящее распоряжение на официальном сайте Федерального дорожного агентства в информационно-коммуникационной сети Интернет.
4. Контроль за исполнением настоящего распоряжения оставляю за собой.

Заместитель руководителя А.А. Костюк

МИНИСТЕРСТВО ТРАНСПОРТА РОССИЙСКОЙ ФЕДЕРАЦИИ
ФЕДЕРАЛЬНОЕ ДОРОЖНОЕ АГЕНТСТВО
(РОСАВТОДОР)
РАСПОРЯЖЕНИЕ

11.08.2015 Москва № 1423-р

Об изъятии для нужд Российской Федерации земельного участка в целях обеспечения реализации проекта «Реконструкция с последующей эксплуатацией на платной основе автомобильной дороги М-3 «Украина» - от Москвы через Калугу, Брянск до границы с Украиной (на Киев), участок км 172+390 – км 194, Калужская область»

В соответствии с Земельным кодексом Российской Федерации, Федеральным законом от 8 ноября 2007 г. № 257-ФЗ «Об автомобильных дорогах и о дорожной деятельности в Российской Федерации и о внесении изменений в отдельные законодательные акты Российской Федерации», Федеральным законом от 17 июля 2009 г. № 145-ФЗ «О Государственной компании «Российские автомобильные дороги» и о внесении изменений в отдельные законодательные акты Российской Федерации», постановлением Правительства Российской Федерации от 5 декабря 2001 г. № 848 «О федеральной целевой программе «Развитие транспортной системы России (2010 – 2020 годы)», подпунктом 5.4.1(1) пункта 5 Положения о Федеральном дорожном агентстве, утвержденного постановлением Правительства Российской Федерации от 23 июля 2004 г. № 374, приказом Министерства транспорта Российской Федерации от 13 января 2010 г. № 5 «Об установлении и использовании полос отвода автомобильных дорог федерального значения», распоряжением Федерального дорожного агентства от 16 января 2015 г. № 35-р «Об утверждении документации по планировке территории объекта «Реконструкция с последующей эксплуатацией на платной основе автомобильной дороги М-3 «Украина» - от Москвы через Калугу, Брянск до границы с Украиной (на Киев), участок км 172+390 – км 194, Калужская область», обращением Государственной компании «Российские автомобильные дороги» от 23 июня 2015 г. № 8394-03 и в целях обеспечения реализации проекта «Реконструкция с последующей эксплуатацией на платной основе автомобильной дороги М-3 «Украина» - от Москвы через Калугу, Брянск до границы с Украиной (на Киев), участок км 172+390 – км 194, Калужская область» (далее – Проект):

1. Изъять в установленном порядке для нужд Российской Федерации земельный участок, указанный в приложении к настоящему распоряжению.
2. Государственной компании «Российские автомобильные дороги»:

обеспечить в установленном порядке выполнение комплекса мероприятий в целях изъятия земельного участка, указанного в приложении к настоящему распоряжению;

обеспечить опубликование настоящего распоряжения (за исключением приложения к нему) в порядке, установленном для официального опубликования (обнародования) муниципальных правовых актов уставом поселения, городского округа (муниципального района в случае, если земельный участок, подлежащий изъятию, расположен на межселенной территории) по месту нахождения земельного участка, подлежащего изъятию;

направить копию настоящего распоряжения правообладателю изымаемого земельного участка письмом с уведомлением о вручении;

направить копию настоящего распоряжения в территориальный орган Федеральной службы государственной регистрации, кадастра и картографии;

обеспечить подготовку и заключение соглашения об изъятии земельного участка в целях обеспечения реализации Проекта;

обеспечить внесение в государственный кадастр недвижимости сведений о принадлежности изъятого земельного участка к категории земель промышленности, энергетики, транспорта, связи, радиовещания, телевидения, информатики, земель для обеспечения космической деятельности, земель обороны, безопасности или земель иного специального назначения, если такой земельный участок не отнесен к категории земель населенных пунктов;

обеспечить прекращение и переход прав на земельный участок в связи с изъятием в целях обеспечения реализации Проекта.

3. ФГБУ «Информавтодор» разместить настоящее распоряжение на официальном сайте Федерального дорожного агентства в информационно-коммуникационной сети Интернет.
4. Контроль за исполнением настоящего распоряжения оставляю за собой.

Заместитель руководителя А.А. Костюк

Городская Управа города Калуги сообщает, что в результате проведения городской акции «Безопасное детство» по инвентаризации оборудования детских игровых площадок (комплексов), расположенных на территории муниципального образования «Город Калуга», выявлено 217 детских игровых площадок, расположенных на территории многоквартирных жилых домов.

В соответствии с кадастровыми выписками о земельных участках и пунктом 5 статьи 16 Федерального закона от 29.12.2004 № 189-ФЗ «О введение в действие Жилищного кодекса Российской Федерации», имущество, расположенное на территории многоквартирных домов, переходит бесплатно в общую долевую собственность и обслуживается собственниками помещений в многоквартирных домах.

В случае возникновения вопросов в отношении данных детских игровых площадок Вы можете обратиться в адрес Городской Управы города Калуги по следующим телефонам: 74-99-93, 74-99-79, 55-02-67.

Список адресов многоквартирных жилых домов, на территории которых расположены детские игровые площадки:

№ п/п	Адрес
1.	г.Калуга, ул.Баррикад, д. 125
2	г.Калуга, ул.Белинского, д.4
3	г.Калуга, ул. Болдина, д.9
4	г.Калуга, ул. Болдина, д.7а
5	г.Калуга, ул. Билибина, д. 2
6	г.Калуга, ул. Билибина, д. 50
7	г.Калуга, ул.Билибина, д.19, д. 21
8	г.Калуга, ул.Билибина, д.17
9	г.Калуга, ул.Бутома, д.4
10	г.Калуга, ул.Болотникова, д.2
11	г.Калуга, ул.Болотникова, д.11
12	г.Калуга, ул.Болотникова, д.15
13	г.Калуга, ул. В.Никитиной, д. 49
14	г.Калуга, ул.В.Никитиной, д. 43, 45
15	г.Калуга, ул.Вишневского, д. 9
16	г.Калуга, ул. Вишневского, д. 11
17	г. Калуга, ул. Воронина, д. 11
18	г.Калуга, ул. Газовая, д. 4
19	г.Калуга, ул.Генерала Попова, д. 18, корп.3
20	г.Калуга, ул.Глаголева, д. 11
21	г.Калуга, ул.Глаголева, д.13
22	г.Калуга, ул.Глаголева, д.15
23	г.Калуга, ул.Глаголева, д.8-10
24	г.Калуга, ул.Глаголева, д.4-6
25	г.Калуга, ул.Глаголева, д.2
26	г.Калуга, Грабцевское шоссе, д. 120
27	г.Калуга, Грабцевское шоссе, д.46
28	г.Калуга, ул. Гурьянова, д. 63а
29	г.Калуга, ул.Гурьянова, д. 26-24
30	г.Калуга, ул.Гурьянова, д. 57 корп. 4 двор
31	г.Калуга, ул.Гурьянова, д. 57 корп. 2 двор
32	г.Калуга, ул.Гурьянова, д. 19-23-25
33	г.Калуга, ул.Гурьянова, д. 4 корп. 1,2
34	г.Калуга, ул.Гурьянова, д. 10 корп. 1, 2, 3
35	г.Калуга, ул.Гурьянова, д. 12
36	г.Калуга, ул.Гурьянова, д. 5
37	г.Калуга, ул.Гурьянова, д.21,23,25
38	г.Калуга, Грабцевское шоссе, д.32
39	г.Калуга, Грабцевское шоссе, д.54
40	г.Калуга, Грабцевское шоссе, д.68
41	г.Калуга, ул. Дзержинского, д.1
42	г.Калуга, ул.Дзержинского, д. 71
43	г.Калуга, ул. Дзержинского, д. 95
44	г.Калуга, ул.Знаменская, д.4, корп.1-2
45	г.Калуга, пер.Калинина, д. 9
46	г.Калуга, ул.Калужская, д.33
47	г.Калуга, ул.Калужская, д.48
48	г.Калуга, ул.Карачевская, д.17
49	г.Калуга, ул.Карачевская, д.21
50	г.Калуга, ул.Карачевская, д.11-13
51	г.Калуга, ул. Кибальчича, д.13
52	г.Калуга, ул. Кибальчича, д. 15
53	г.Калуга, ул. Кирова, 54-56
54	г.Калуга, ул.Кирова, д. 70
55	г.Калуга, ул.Комарова, д.30
56	г.Калуга, ул. Кооперативная, д. 8
57	г.Калуга, ул. Кубяка, д. 9, корп.3
58	г.Калуга, ул. Кубяка, д. 16
59	г.Калуга, ул. Кубяка, д. 17
60	г.Калуга, ул.Кутузова, д.14-16
61	г.Калуга, ул. Линейная, д. 28
62	г.Калуга, ул.Ленина, д.13
63	г.Калуга, ул.Ленина, д.17
64	г.Калуга, ул.Ленина, д.39
65	г.Калуга, ул.Ленина, д.43
66	г. Калуга, ул. Ленина, д. 68/8
67	г.Калуга, пер. Луначарского, д.3
68	г.Калуга, ул.Луначарского д.39
69	г.Калуга, ул.Луначарского д.45
70	г. Калуга, ул.Льва Толстого, д.33, корп.1
71	г.Калуга, ул.М.Горького, д. 51
72	г.Калуга, ул. М.Горького, д.4/26
73	г.Калуга, ул. М.Горького, д.7
74	г.Калуга, ул. М.Жукова, д. 22
75	г.Калуга, ул.М.Жукова, д.8
76	г.Калуга, ул. М.Жукова, д.12
77	г.Калуга, ул.М.Жукова, д.10
78	г.Калуга, ул. Малоярославецкая, д. 5
79	г.Калуга, ул. Малоярославецкая, д. 6
80	г.Калуга, ул. Малоярославецкая, д. 14
81	г.Калуга, пл. Мира,д.3
82	г.Калуга, ул. Мичурина, д.12
83	г.Калуга, пер.Малинники, д. 6, 8
84	г.Калуга, ул.Механизаторов, д. 21
85	г.Калуга, ул.М.Жукова, д.41
86	г.Калуга, ул. Московская, д. 36
87	г.Калуга, ул. Московская, д. 84
88	г.Калуга, ул.Московская, д. 115
89	г.Калуга, ул. Московская, д. 120
90	Г.Калуга, ул. Московская, д. 128
91	г.Калуга, ул. Московская, д. 228
92	г.Калуга, ул. Московская, д.242
93	г.Калуга, ул. Московская, д. 315
94	г.Калуга, ул.Московская, д. 215
95	г.Калуга, ул.Московская, д. 217, д.219
96	г.Калуга, ул.Московская, д. 218
97	г.Калуга, ул.Московская, д. 184
98	г.Калуга, ул.Московская, д. 233
99	г.Калуга, ул. Московская, д.307
100	г.Калуга, ул.Моторная, д.4
101	г.Калуга, ул.Моторная, д.15
102	г.Калуга, ул.Моторная, д.17
103	г.Калуга, б-р Моторостроителей, д.17
104	г.Калуга, ул. Никитина, д. 83
105	г.Калуга, ул.Никитина, д.49
106	г.Калуга, ул. Никитина, д.106
107	г.Калуга, ул.Никитина, д.106
108	г.Калуга, ул. Никитина, д.93а
109	г.Калуга, ул.Никитина,д.81 (1-я площадка)
110	г.Калуга, ул. Николо-Козинская, д.90
111	г.Калуга, ул.Николо-Козинская , д.92
112	г.Калуга, ул. Новая, д. 9, д. Канищево
113	г.Калуга, ул.Огарева, д. 3
114	г.Калуга, Огарева, д. 44
115	г.Калуга, ул. Октябрьская, д.8
116	г.Калуга, ул.Октябрьская, д.20
117	г.Калуга, ул.Окружная, д. 6
118	г.Калуга, ул.Ольговская, д. 13,17,19
119	г.Калуга, пер.Ольговский, д. 12
120	г.Калуга, ул.Ольговская, д. 10, к.1
121	г.Калуга, ул.Платова, д.15
122	г.Калуга, ул.Платова, д.1/44
123	г.Калуга, ул.Платова, д.40
124	г.Калуга, ул.Плеханова, д. 12
125	г.Калуга, ул. Поле Свободы, 81
126	г.Калуга, ул.П.Свободы, д.18
127	г.Калуга, ул.П.Свободы, д.12
128	г.Калуга, ул.Привокзальная, д. 15
129	г.Калуга, ул. Пролетарская, д. 47
130	г.Калуга, ул.Пролетарская, д. 41
131	г.Калуга, Ул. Пролетарская, д. 51
132	г. Калуга, ул.Пролетарская, д. 44
133	г. Калуга, ул.Пролетарская д.110 – ул.Ленина, д.66/3
134	г. Калуга, ул.Промежуточная, д.10.
135	г.Калуга, ул.Пухова, д. 3
136	г.Калуга, ул. Пухова, д. 5
137	г.Калуга, ул. Пухова, д. 19
138	г.Калуга, ул.Пухова, д. 41
139	г.Калуга, ул.Пухова, д. 43, корп.1
140	г. Калуга, ул. Поле Свободы, д. 83
141	г.Калуга, ул.Ромодановские дворики, д.80
142	г.Калуга, ул. Рылеева, д. 16
143	Г. Калуга, ул. Рылеева, 21
144	г.Калуга, ул. Салтыкова-Щедрина, д. 29
145	г.Калуга, ул.Салтыкова-Щедрина, д.72-74
146	г.Калуга, ул. С.-Щедрина, д.69-пер. С.-Щедрина, д.13
147	г.Калуга, ул. Социалистическая, д. 8
148	г.Калуга, ул.Стеклянников Сад, д. 44
149	г.Калуга, ул.Степана Разина, д. 95, корп.2
150	г.Калуга, ул.С.Разина, д.38
151	г.Калуга, ул. Степана Разина, д.50
152	г.Калуга, ул. С.Разина, д. 64
153	г.Калуга, пер. Строительный, д. 15
154	г.Калуга, ул. Суворова, д. 31
155	ул.Суворова, д.155,157
156	ул.Суворова, д.159
157	ул.Суворова, д.153, к.4
158	г. Калуга, ул.Суворова, д. 69
159	г. Калуга, ул. Суворова, д. 95
160	г. Калуга, ул.Советская, д.107
161	г. Калуга, ул.Советская, д.105.
162	г. Калуга, пер.Советская, д.6
163	г.Калуга, ул. Суворова, д. 118
164	г.Калуга, ул. Спортивная, д.3
165	г.Калуга, ул.Тарутинская, д. 231, корп.2
166	г.Калуга, ул.Тарутинская, д. 200, к.1
167	г.Калуга, ул.Тарутинская, д. 194, к.1
168	г.Калуга, ул. Телевизионная, 26
169	г.Калуга, ул. Телевизионная, д. 6
170	г.Калуга, ул. Телевизионная, д. 16
171	г.Калуга, ул.Телевизионная, д.26
172	г.Калуга, ул.Телевизионная, д. 17
173	г.Калуга, ул.Телевизионная, д. 13
174	г.Калуга, ул. Тепличная, д.3
175	г.Калуга, ул.Терепецкая, д. 11, к.2
176	г.Калуга, пер. Тульский, д.16,корп.1-2
177	г.Калуга, ул.Тульская, д.67
178	г.Калуга, ул.Тульская, д. 121
179	г.Калуга, ул. Труда, д. 5б
180	г.Калуга, ул. Труда, д. 32
181	г. Калуга, ул.Труда, д.27
182	г. Калуга, ул.Турынинская, д.10.
183	г.Калуга, ул. Учхоз, д. 10а
184	г.Калуга, ул. Фридриха Энгельса, д. 21
185	г.Калуга, ул.Ф.Энгельса, д.40
186	г.Калуга, ул. Ф.Энгельса, д.80
187	г.Калуга, ул. Ф.Энгельса, д.63
188	г.Калуга, ул.Хрустальная, д.33
189	г.Калуга, ул. Центральная, д. 18
190	г.Калуга, ул. Циолковского, д.37
191	г.Калуга, ул.Чехова, д.13а
192	г.Калуга, ул. Черновская, д. 20
193	г.Калуга, ул. Чижевского, д. 11
194	г.Калуга, ул. Чичерина, д. 11
195	г.Калуга, ул. Чичерина, д. 14
196	г. Калуга, ул. 5-я Линия, д.1, корп.2.
197	г.Калуга, ул.65 лет Победы, д. 41, корп.1
198	г.Калуга, ул.65 лет Победы, д. 41, корп.2
199	г.Калуга, д.Андреевское
200	г.Калуга, д.Колюпаново,
201	г.Калуга, п. Мирный, д.9 (со стороны подъездов)
202	г.Калуга, п. Мирный, д.9
203	Калуга, с.Росва, ул.Московская, д.4
204	Калуга, с.Росва, ул.Московская, д.3а
205	Калуга, с.Росва, ул.Советская, д.15
206	Калуга, с.Росва, ул.Московская, д.5
207	г.Калуга, д.Тинино, ул.Дачная

калужская Неделя
Газета зарегистрирована Управлением Федеральной службы по надзору за соблюдением законодательства в сфере массовых коммуникаций и охране культурного наследия по Центральному федеральному округу ПИ № ФС1-80321К от 10 мая 2007 года.
Учредитель: "Городская Управа города Калуги" и "Городская Дума города Калуги".
Издатель: МБУ "Редакция газеты "Калужская неделя".
Редакция не несет ответственности за содержание рекламных материалов.

Адрес учредителя и редакции: Калуга, ул. Карпова, 10.
Тел.: 565-575, 565-061. E-mail:nedelya_oficial@mail.ru.
Главный редактор В.А.Красников.

Отпечатано в ЗАО «Народная Типография» г.Обнинск, ул.Щацкого,5. Тираж 500 экз. Заказ №
Подписано в печать: по графику - 15.00, фактически - 15.00.

Газета доставляется руководителям Городской Управы и Думы, управлениям, комитетам и отделам Городской Думы