Калуга 60-х

Навстречу 650-летию

Продолжаем наше фотопутешествие по Калуге середины прошлого века.

Продолжение, начало в №№ 1–9.

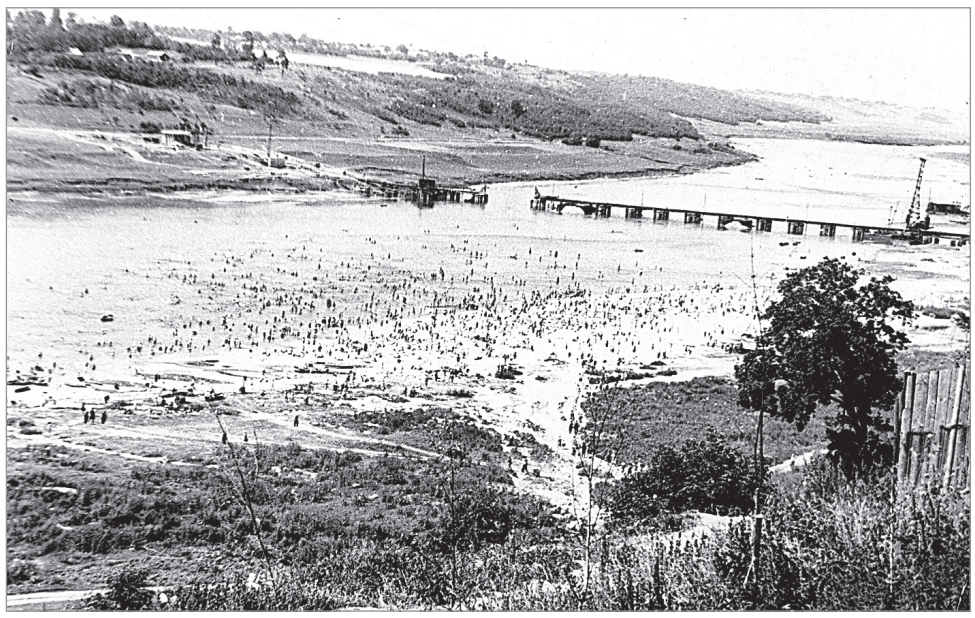

Пляж на Оке. Фото сделано из городского парка. Уже началось строительство железобетонного моста через реку, который распорядился построить Н. С. Хрущёв по просьбе своей первой учительницы – заслуженного педагога РСФСР Лидии Михайловны Шевченко, которая тогда проживала в Калуге.

Вид с Театральной площади на улицу им. Кирова. По маршруту № 3 едет троллейбус «МТБ-82». На заднем плане видны бывшие дома (справа налево) Волостновых, а позже Бокова и Товарковского, и потомственного почётного гражданина и купца 1-й гильдии Кузьмы Афанасьевича Чешихина.

Фото сделано в городском парке в День авиации. На снимке – учебный истребитель «МИГ-15».

Городской главный универмаг № 15, бывший магазин П. С. Ракова. Работал по октябрь 1965 года, после чего 4 ноября 1965 года здесь был открыт магазин «Детский мир».

Городской универмаг «Калуга» (открыт 29 февраля 1964 года).

Городская столовая «Чайка» (открыта 9 сентября 1964 года).

Использованы фото из архива Екатерины Васильевны Першиной.

Валерий ПРОДУВНОВ.

В начале февраля 1963 года принял первых больных стационар в только что построенном четырехэтажном корпусе 3-й городской больницы (ныне больница БСМП), а 1 марта начала работать и поликлиника при больнице. Руководила новым медицинским комплексом главный врач больницы Клеопатра Николаевна Шевченко (дочь Л. М. Шевченко). Для удобства пациентов была даже налажена доставка лечебных грязей из Пятигорска специально выделенным для этих целей самолётом. («Знамя», 03.03.1963)